



NTCE 社團法人新北市土木技師公會

NEW TAIPEI CITY PROFESSIONAL CIVIL ENGINEERS ASSOCIATION

附件十一：A2區地上層F棟  
現況調查報告書





NTCE 社團法人新北市土木技師公會

NEW TAIPEI CITY PROFESSIONAL CIVIL ENGINEERS ASSOCIATION

附件十一：A 2 區地上層 F 棟  
現況調查報告書





# 鑑定會勘紀錄表

案件名稱	新都市板橋區浮洲合宜住宅新建工程 結構安全鑑定	會勘日期	104年6月17日
鑑定地點	A-2 區 F 棟 1 樓 ~ 2 樓		
會 勘 人 員 簽 章	申請 單位 代表	朱炯烈 <span style="border: 1px solid black; padding: 2px;">代簽</span>	
	鑑定 技師	鍾肇楠	
	所有 人或 住戶 代表	洪建榮	
<p>會勘概述：</p> <p>1. 本日至鑑定標的物現場會勘拍照並記錄。</p>			
備註：			

# 鑑定會勘紀錄表

案件名稱	新板橋區浮洲合宜住宅新建工程 結構安全鑑定	會勘日期	104年6月23日
鑑定地點	A2 區 C/F 棟 樓 ~ 樓		
會 勘 人 員 簽 章	申請 單位 代表	朱炯淵 (代)	
	鑑定 技師	陳肇楠	
	所有 權 或 住 戶 代 表	和 (簽) (CF-4樓05) 李唯萌 (F-13樓-01) 蔡福興 (F-14-) 吳國臺 (F-14樓-01) 陳燕北 (C-11-02) 賴云美 (C-21-07)	
會勘概述： 1. 本日至鑑定標的物現場會勘拍照並記錄。			
備註：			

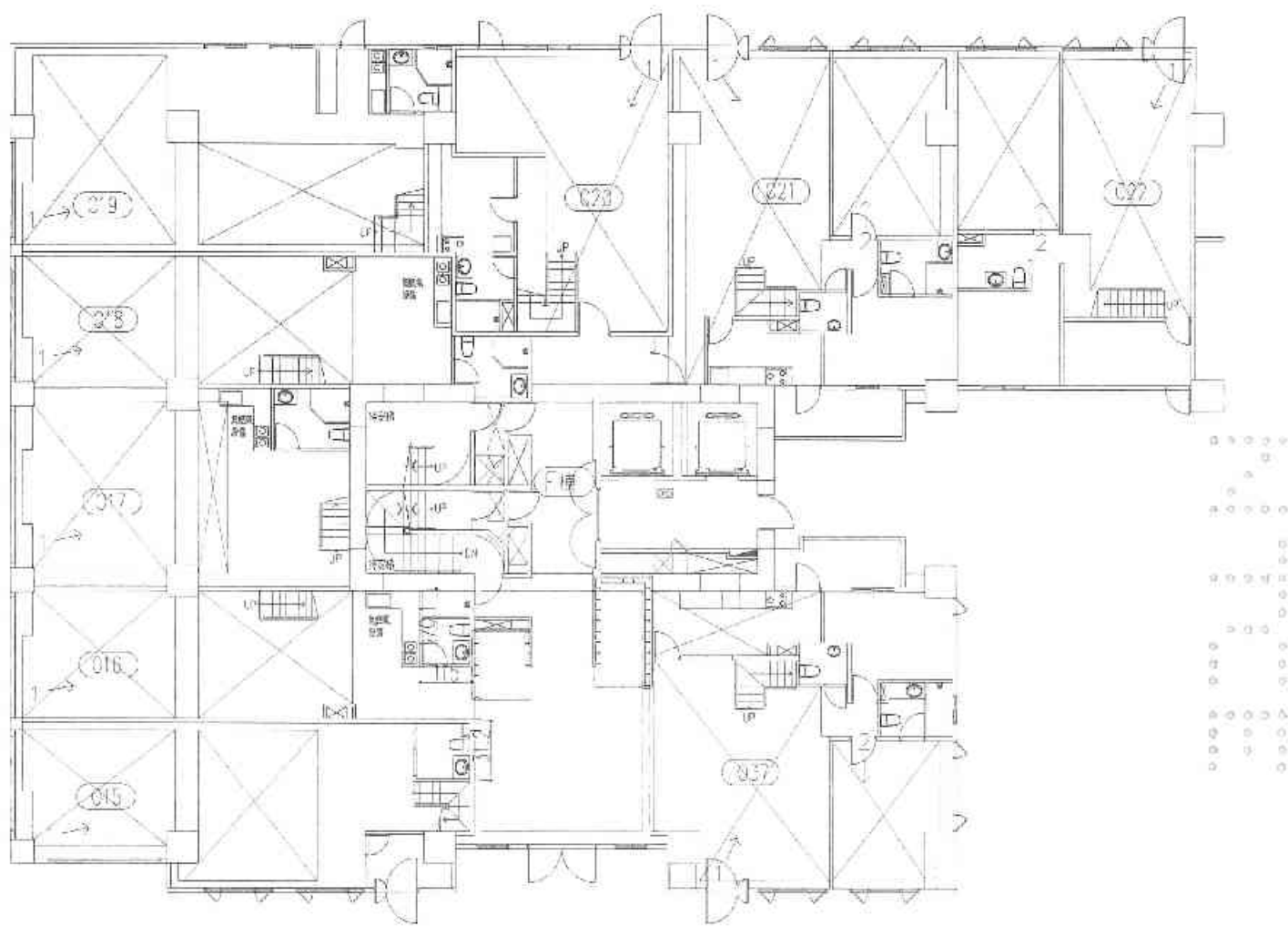

A2區F棟1層照片平面位置示意圖



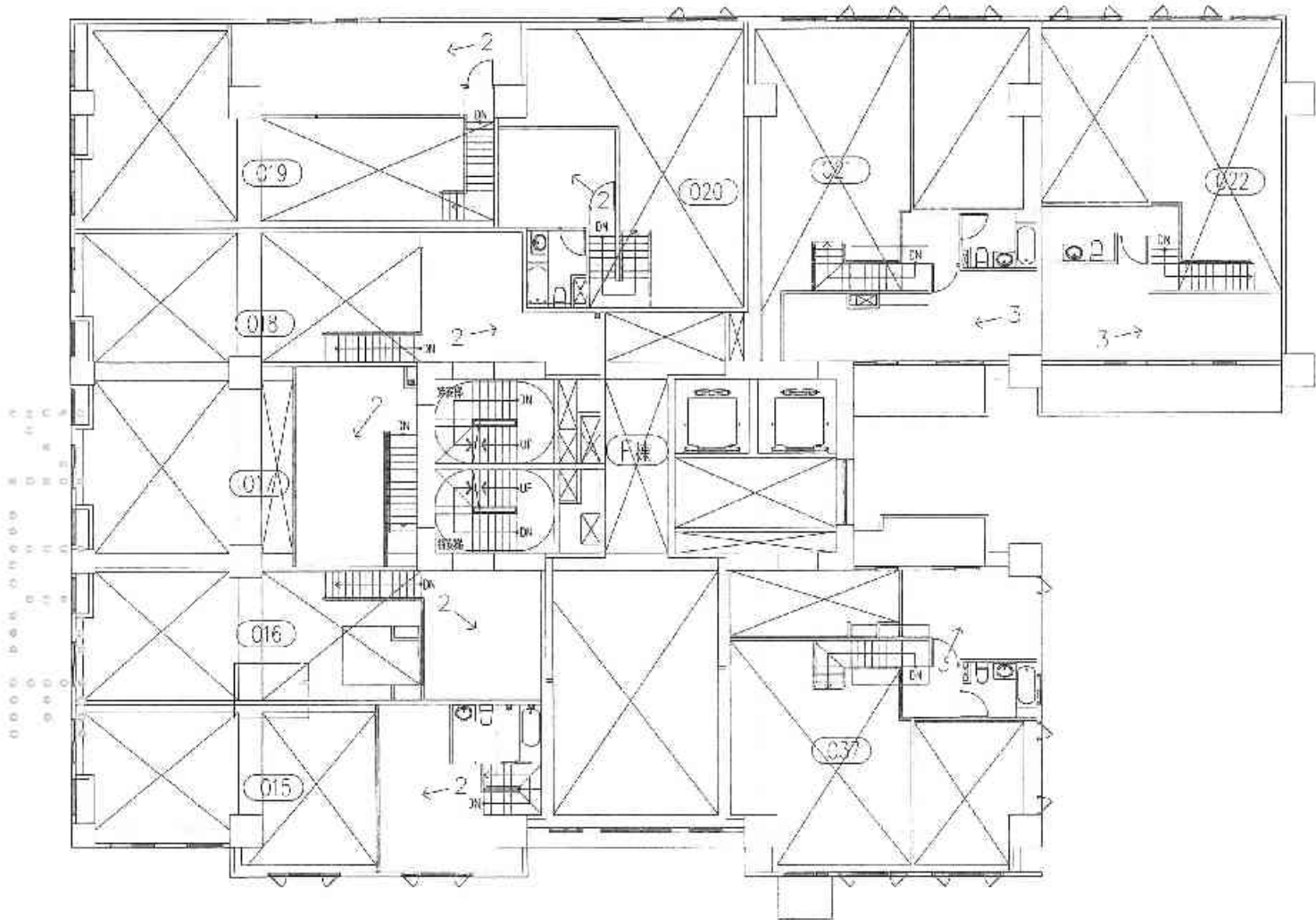

A2區F棟夾層照片平面位置示意圖



# 建物現況調查表

調查日期: 104 年 6 月 17 日

標的物之坐落	新北市板橋區浮洲合宜住宅 A2 區 F 棟 1 樓之 O15														
構造	<input checked="" type="checkbox"/>	鋼筋混凝土	<input type="checkbox"/>	鋼構造	<input type="checkbox"/>	加強磚造	<input type="checkbox"/>	其他							
用途	<input type="checkbox"/>	住宅	<input type="checkbox"/>	辦公室	<input type="checkbox"/>	商業	<input type="checkbox"/>	其他							
照片	位 置				裂 縫			剝	滲	潮	龜	備			
編號	全景	梁	柱	結構牆	平頂	長 (m)	寬 (mm)	數量	落	水	斑	裂	註		
1	<input checked="" type="checkbox"/>														
2	<input checked="" type="checkbox"/>														
3	以下空白														
4															
5															
6															
7															
8															
9															
10															
11															
12															
13															
14															
15															

# 鑑定報告書現況照片

編號	說明	位置：詳照片平面位置示意圖
1		內容：詳建築物現況調查紀錄表



編號	說明	位置：詳照片平面位置示意圖
2		內容：詳建築物現況調查紀錄表



# 建物現況調查表

調查日期: 104 年 6 月 17 日

標的物之坐落	新北市板橋區浮洲合宜住宅 A2 區 F 棟 1 樓之 O16												
構造	<input checked="" type="checkbox"/>	鋼筋混凝土	<input type="checkbox"/>	鋼構造	<input type="checkbox"/>	加強磚造	<input type="checkbox"/>	其他					
用途	<input type="checkbox"/>	住宅	<input type="checkbox"/>	辦公室	<input type="checkbox"/>	商業	<input type="checkbox"/>	其他					
照片編號	位置					裂縫			剝落	滲水	潮斑	龜裂	備註
	全葉	梁	柱	結構牆	平頂	長(m)	寬(mm)	數量					
1	<input checked="" type="checkbox"/>												
2	<input checked="" type="checkbox"/>												
3	以下空白												
4													
5													
6													
7													
8													
9													
10													
11													
12													
13													
14													
15													

# 鑑定報告書現況照片

編號	說明	位置：詳照片平面位置示意圖
1		內容：詳建築物現況調查紀錄表
		

編號	說明	位置：詳照片平面位置示意圖
2		內容：詳建築物現況調查紀錄表
		

# 建物現況調查表

調查日期: 104 年 6 月 17 日

標的物之坐落	新北市板橋區浮洲合宜住宅 A2 區 F 棟 1 樓之 O17												
構造	√	鋼筋混凝土			鋼構造			加強磚造			其他		
用途		住宅			辦公室			商業			其他		
照片編號	位置					裂縫			剝落	滲水	潮斑	龜裂	備註
	全景	梁	柱	結構牆	立頂	長 (m)	寬 (mm)	數量					
1	√												
2	√												
3	以下空白												
4													
5													
6													
7													
8													
9													
10													
11													
12													
13													
14													
15													

# 鑑定報告書現況照片

編號		位置：詳照片平面位置示意圖
1	說明	內容：詳建築物現況調查紀錄表



編號		位置：詳照片平面位置示意圖
2	說明	內容：詳建築物現況調查紀錄表

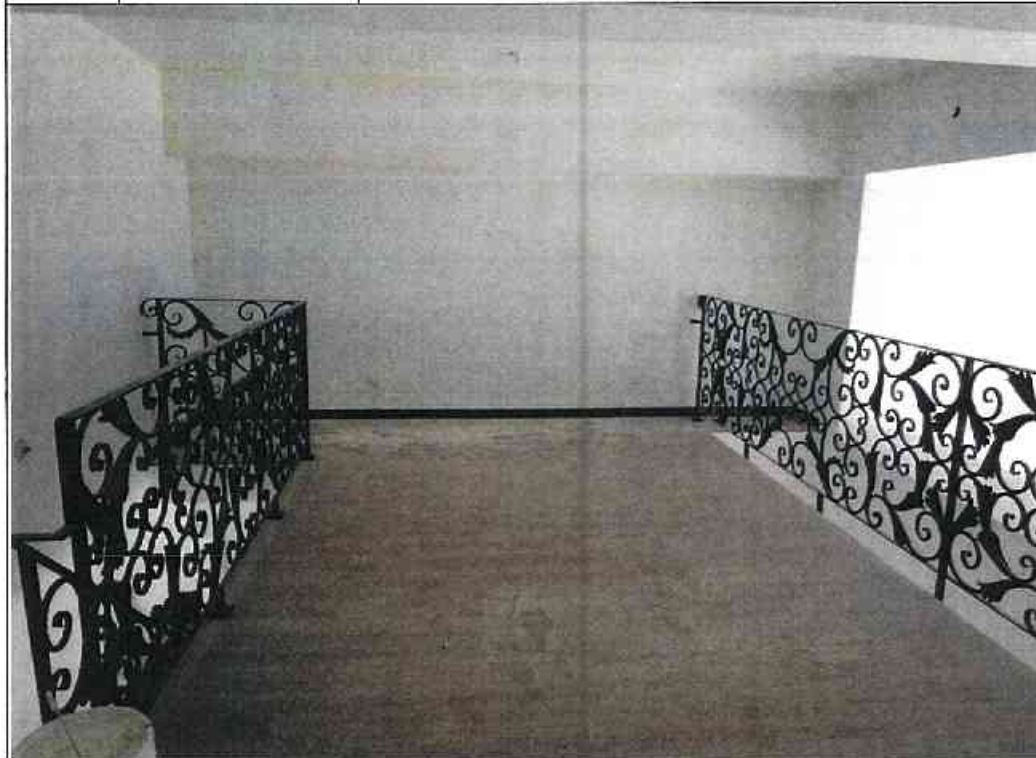

# 建物現況調查表

調查日期: 104 年 6 月 17 日

標的物之坐落	新北市板橋區浮洲合宜住宅 A2 區 F 棟 1 樓之 O18															
構造	<input checked="" type="checkbox"/>	鋼筋混凝土			<input type="checkbox"/>	鋼構造			<input type="checkbox"/>	加強磚造			<input type="checkbox"/>	其他		
用途	<input type="checkbox"/>	住宅			<input type="checkbox"/>	辦公室			<input type="checkbox"/>	商業			<input type="checkbox"/>	其他		
照片編號	位置					裂縫			剝落	滲水	潮濕	龜裂	備註			
	全景	梁	柱	結構牆	平頂	長(m)	寬(mm)	數量								
1	<input checked="" type="checkbox"/>															
2	<input checked="" type="checkbox"/>															
3	以下空白															
4																
5																
6																
7																
8																
9																
10																
11																
12																
13																
14																
15																

# 鑑定報告書現況照片

編號		位置：詳照片平面位置示意圖
1	說明	內容：詳建築物現況調查紀錄表



編號		位置：詳照片平面位置示意圖
2	說明	內容：詳建築物現況調查紀錄表



# 建物現況調查表

調查日期: 104 年 6 月 17 日

標的物之坐落	新北市板橋區浮洲合宜住宅 A2 區 F 棟 1 樓之 019											
構造	✓ 鋼筋混凝土			鋼構造	加強磚造			其他				
用途	住宅			辦公室	商業			其他				
照片編號	位置				裂縫			剝落	滲水	潮斑	龜裂	備註
	全景	梁	柱	結構牆 平頂	長 (m)	寬 (mm)	數量					
1	✓											
2	✓											
3	以下空白											
4												
5												
6												
7												
8												
9												
10												
11												
12												
13												
14												
15												

# 鑑定報告書現況照片

編號		位置：詳照片平面位置示意圖
1	說明	內容：詳建築物現況調查紀錄表



編號		位置：詳照片平面位置示意圖
2	說明	內容：詳建築物現況調查紀錄表



# 建物現況調查表

調查日期: 104 年 6 月 17 日

標的物之坐落	新北市板橋區浮洲合宜住宅 A2 區 F 棟 1 樓之 020													
構造	√	鋼筋混凝土			鋼構造			加強磚造			其他			
用途		住宅			辦公室			商業			其他			
照片編號	位置					裂縫			剝落	滲水	潮斑	龜裂	備註	
	全景	梁	柱	結構牆	平頂	長 (m)	寬 (mm)	數量						
1	√													
2	√													
3	以下空白													
4														
5														
6														
7														
8														
9														
10														
11														
12														
13														
14														
15														

# 鑑定報告書現況照片

編號		位置：詳照片平面位置示意圖
1	說明	內容：詳建築物現況調查紀錄表



編號		位置：詳照片平面位置示意圖
2	說明	內容：詳建築物現況調查紀錄表



# 建物現況調查表

調查日期: 104 年 6 月 17 日

標的物之坐落	新北市板橋區浮洲合宜住宅 A2 區 F 棟 1 樓之 O21														
構造	✓	鋼筋混凝土				鋼構造				加強磚造		其他			
用途		住宅				辦公室				商業		其他			
照片編號	位置					裂縫			剝落	滲水	潮斑	龜裂	備註		
	全景	梁	柱	結構牆	平頂	長 (m)	寬 (mm)	數量							
1	✓														
2	✓														
3	✓														
4	以下空白														
5															
6															
7															
8															
9															
10															
11															
12															
13															
14															
15															

# 鑑定報告書現況照片

編號		位置：詳照片平面位置示意圖
1	說明	內容：詳建築物現況調查紀錄表



編號		位置：詳照片平面位置示意圖
2	說明	內容：詳建築物現況調查紀錄表



# 鑑定報告書現況照片

編號	說明	位置：詳照片平面位置示意圖
3		內容：詳建築物現況調查紀錄表



編號	說明	位置：詳照片平面位置示意圖
4		內容：詳建築物現況調查紀錄表

本欄空白

# 建物現況調查表

調查日期: 104 年 6 月 17 日

標的物之坐落		新北市板橋區浮洲合宜住宅 A2 區 F 棟 1 樓之 O22											
構造		√ 鋼筋混凝土			鋼構造		加強磚造		其他				
用途		住宅			辦公室		商業		其他				
照片	位 置					裂 縫			剝落	滲水	潮斑	龜裂	備註
	編號	全景	梁	柱	結構牆	平頂	長 (m)	寬 (mm)					
1	√												
2	√												
3	√												
4	以下空白												
5													
6													
7													
8													
9													
10													
11													
12													
13													
14													
15													

# 鑑定報告書現況照片

編號	說明	位置：詳照片平面位置示意圖
1		內容：詳建築物現況調查紀錄表



編號	說明	位置：詳照片平面位置示意圖
2		內容：詳建築物現況調查紀錄表



# 鑑定報告書現況照片

編號	說明	位置：詳照片平面位置示意圖
3		內容：詳建築物現況調查紀錄表



編號	說明	位置：詳照片平面位置示意圖
4		內容：詳建築物現況調查紀錄表

本欄空白

# 建物現況調查表

調查日期: 104 年 6 月 17 日

標的物之坐落	新北市板橋區浮洲合宜住宅 A2 區 F 棟 1 樓之 O37													
構造	<input checked="" type="checkbox"/>	鋼筋混凝土	<input type="checkbox"/>	鋼構造	<input type="checkbox"/>	加強磚造	<input type="checkbox"/>	其他						
用途	<input type="checkbox"/>	住宅	<input type="checkbox"/>	辦公室	<input type="checkbox"/>	商業	<input type="checkbox"/>	其他						
照片 編號	位 置								裂 落	滲 水	潮 斑	龜 裂	備 註	
	全景	梁	柱	結構牆	平頂	長 (m)	寬 (mm)	數量						
1	<input checked="" type="checkbox"/>													
2	<input checked="" type="checkbox"/>													
3	<input checked="" type="checkbox"/>													
4	以下空白													
5														
6														
7														
8														
9														
10														
11														
12														
13														
14														
15														

# 鑑定報告書現況照片

編號		位置：詳照片平面位置示意圖
1	說明	內容：詳建築物現況調查紀錄表



編號		位置：詳照片平面位置示意圖
2	說明	內容：詳建築物現況調查紀錄表



# 鑑定報告書現況照片

編號	說明	位置：詳照片平面位置示意圖
3		內容：詳建築物現況調查紀錄表



編號	說明	位置：詳照片平面位置示意圖
4		內容：詳建築物現況調查紀錄表

本欄空白



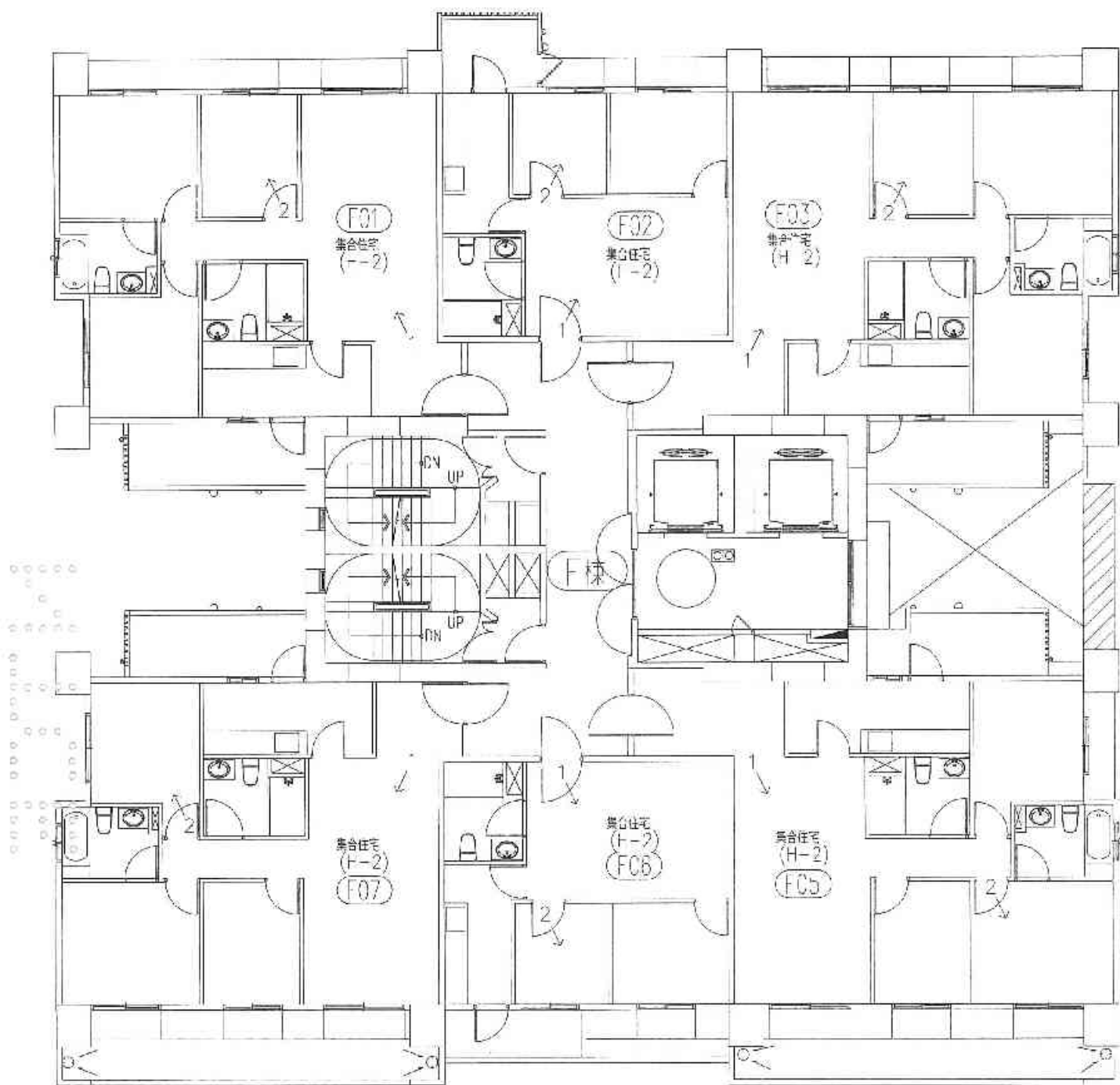

A2區F棟2層照片平面位置示意圖

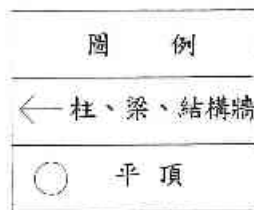

# 建物現況調查表

調查日期: 104 年 6 月 17 日

標的物之坐落	新北市板橋區浮洲合宜住宅 A2 區 F 棟 2 樓之 01												
構造	<input checked="" type="checkbox"/> 鋼筋混凝土	<input type="checkbox"/> 鋼構造	<input type="checkbox"/> 加強磚造	<input type="checkbox"/> 其他									
用途	<input type="checkbox"/> 住宅	<input type="checkbox"/> 辦公室	<input type="checkbox"/> 商業	<input type="checkbox"/> 其他									
照片編號	位置					裂縫			剝落	滲水	潮斑	龜裂	備註
	全景	梁	柱	結構牆	平頂	長 (m)	寬 (mm)	數量					
1	<input checked="" type="checkbox"/>												
2	<input checked="" type="checkbox"/>												
3	以下空白												
4													
5													
6													
7													
8													
9													
10													
11													
12													
13													
14													
15													

# 鑑定報告書現況照片

編號	說明	位置：詳照片平面位置示意圖
1		內容：詳建築物現況調查紀錄表



編號	說明	位置：詳照片平面位置示意圖
2		內容：詳建築物現況調查紀錄表



# 建物現況調查表

調查日期: 104 年 6 月 17 日

標的物之坐落	新北市板橋區浮洲合宜住宅 A2 區 F 棟 2 樓之 02													
構造	<input checked="" type="checkbox"/> 鋼筋混凝土				鋼構造				加強磚造					其他
用途	住宅			辦公室			商業			其他				
照片編號	位置					裂縫			剝落	滲水	滲斑	龜裂	備註	
	全景	梁	柱	結構牆	平頂	長(m)	寬(mm)	數量						
1	<input checked="" type="checkbox"/>													
2	<input checked="" type="checkbox"/>													
3	以下空白													
4														
5														
6														
7														
8														
9														
10														
11														
12														
13														
14														
15														

# 鑑定報告書現況照片

編號	說明	位置：詳照片平面位置示意圖
1		內容：詳建築物現況調查紀錄表



編號	說明	位置：詳照片平面位置示意圖
2		內容：詳建築物現況調查紀錄表



# 建物現況調查表

調查日期: 104 年 6 月 17 日

標的物之坐落	新北市板橋區浮洲合宜住宅 A2 區 F 棟 2 樓之 03												
構造	<input checked="" type="checkbox"/> 鋼筋混凝土	<input type="checkbox"/>	<input type="checkbox"/> 鋼構造	<input type="checkbox"/>	<input type="checkbox"/> 加強磚造	<input type="checkbox"/> 其他							
用途	<input type="checkbox"/> 住宅	<input type="checkbox"/>	<input type="checkbox"/> 辦公室	<input type="checkbox"/>	<input type="checkbox"/> 商業	<input type="checkbox"/> 其他							
照片編號	位置					裂縫			剝落	滲水	潤斑	龜裂	備註
	全景	梁	柱	結構牆	平頂	長 (m)	寬 (mm)	數量					
1	<input checked="" type="checkbox"/>												
2	<input checked="" type="checkbox"/>												
3	以下空白												
4													
5													
6													
7													
8													
9													
10													
11													
12													
13													
14													
15													

# 鑑定報告書現況照片

編號	說明	位置：詳照片平面位置示意圖
1		內容：詳建築物現況調查紀錄表



編號	說明	位置：詳照片平面位置示意圖
2		內容：詳建築物現況調查紀錄表



# 建物現況調查表

調查日期: 104 年 6 月 17 日

標的物之坐落	新北市板橋區浮洲合宜住宅 A2 區 F 棟 2 樓之 05													
構造	√	鋼筋混凝土			鋼構造			加強磚造			其他			
用途		住宅			辦公室			商業			其他			
照片編號	位 置				裂 縫			剝落	滲水	潮 斑	龜 裂	備 註		
	全景	梁	柱	結構牆	平頂	長 (m)	寬 (mm)						數量	
1	√													
2	√													
3	以下空白													
4														
5														
6														
7														
8														
9														
10														
11														
12														
13														
14														
15														

# 鑑定報告書現況照片

編號	說明	位置：詳照片平面位置示意圖
1		內容：詳建築物現況調查紀錄表



編號	說明	位置：詳照片平面位置示意圖
2		內容：詳建築物現況調查紀錄表



# 建物現況調查表

調查日期: 104 年 6 月 17 日

標的物之坐落	新北市板橋區浮洲合宜住宅 A2 區 F 棟 2 樓之 06													
構造	√	鋼筋混凝土			鋼構造			加強磚造			其他			
用途		住宅			辦公室			商業			其他			
照片編號	位置					裂縫			剝落	滲水	潮斑	龜裂	備註	
	全景	梁	柱	結構牆	平板	長 (m)	寬 (mm)	數量						
1	√													
2	√													
3	以下空白													
4														
5														
6														
7														
8														
9														
10														
11														
12														
13														
14														
15														

# 鑑定報告書現況照片

編號		位置：詳照片平面位置示意圖
1	說明	內容：詳建築物現況調查紀錄表



編號		位置：詳照片平面位置示意圖
2	說明	內容：詳建築物現況調查紀錄表



# 建物現況調查表

調查日期: 104 年 6 月 17 日

標的物之坐落	新北市板橋區浮洲合宜住宅 A2 區 F 棟 2 樓之 07													
構造	V 鋼筋混凝土			鋼構造			加強磚造			其他				
用途	住宅			辦公室			商業			其他				
照片編號	位置					裂 縫			氣 落	滲 水	潮 斑	龜 裂	備 註	
	全景	梁	柱	結構牆	平頂	長 (m)	寬 (mm)	數量						
1	V													
2	V													
3	以下空白													
4														
5														
6														
7														
8														
9														
10														
11														
12														
13														
14														
15														

# 鑑定報告書現況照片

編號	說明	位置：詳照片平面位置示意圖
1		內容：詳建築物現況調查紀錄表



編號	說明	位置：詳照片平面位置示意圖
2		內容：詳建築物現況調查紀錄表



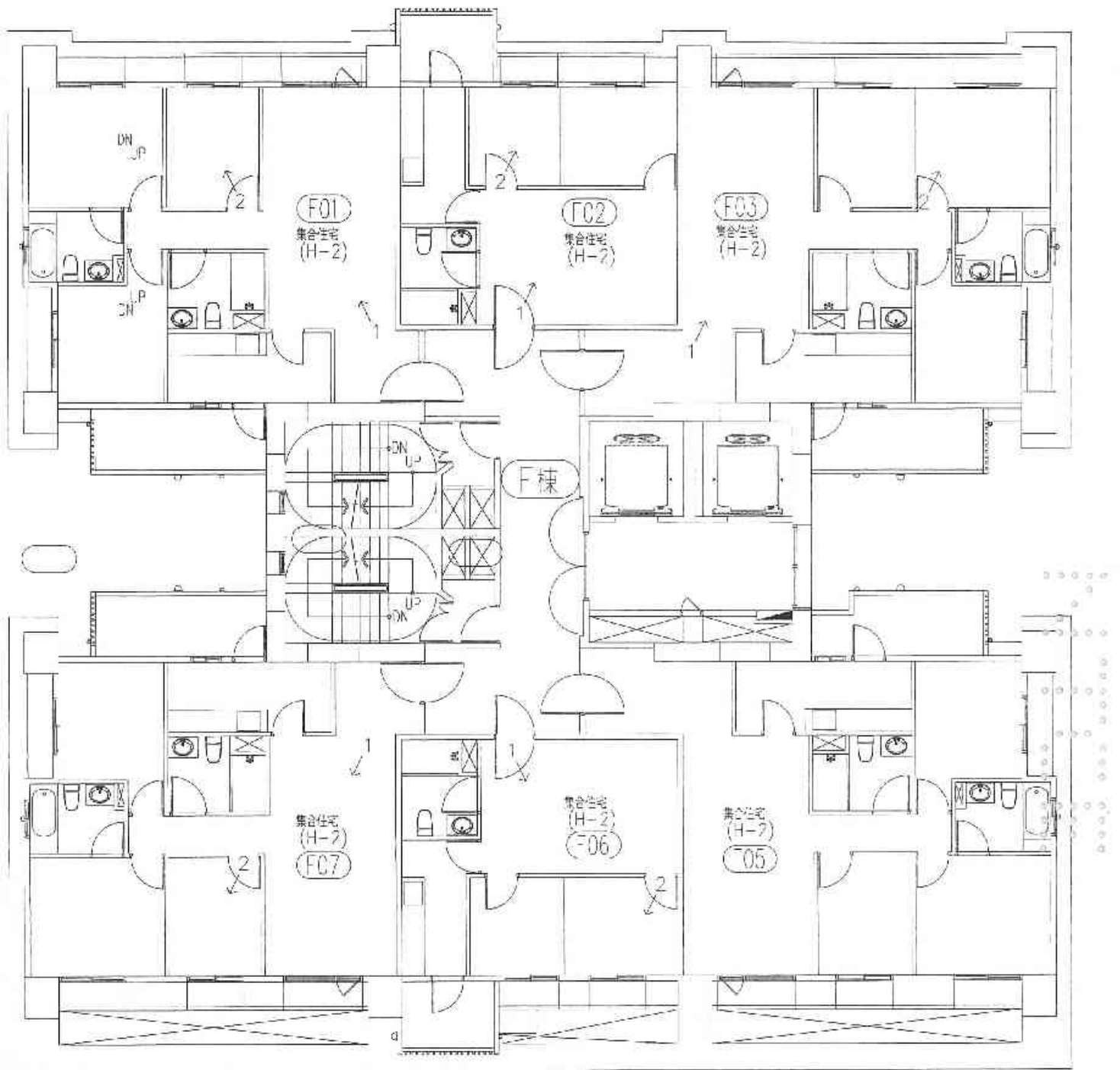

A2區F棟3層照片平面位置示意圖

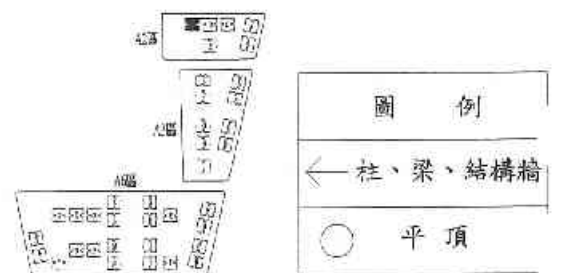

# 建物現況調查表

調查日期: 104 年 6 月 17 日

標的物之坐落	新北市板橋區浮洲合宜住宅 A2 區 F 棟 3 樓之 01												
構造	<input checked="" type="checkbox"/>	鋼筋混凝土			<input type="checkbox"/>	鋼構造		<input type="checkbox"/>	加強磚造		其他		
用途	<input type="checkbox"/>	住宅			<input type="checkbox"/>	辦公室		<input type="checkbox"/>	商業		其他		
照片 編號	位 置					裂 縫			剝 落	滲 水	潮 斑	龜 裂	備 註
	全景	梁	柱	結構 層	平頂	長 (m)	寬 (mm)	數 量					
1	<input checked="" type="checkbox"/>												
2	<input checked="" type="checkbox"/>												
3	以下空白												
4													
5													
6													
7													
8													
9													
10													
11													
12													
13													
14													
15													

# 鑑定報告書現況照片

編號	說明	位置：詳照片平面位置示意圖
1		內容：詳建築物現況調查紀錄表



編號	說明	位置：詳照片平面位置示意圖
2		內容：詳建築物現況調查紀錄表



# 建物現況調查表

調查日期: 104 年 6 月 17 日

標的物之坐落	新北市板橋區浮洲合宜住宅 A2 區 F 棟 3 樓之 02													
構造	✓ 鋼筋混凝土				鋼構造			加強磚造			其他			
用途	住宅				辦公室			商業			其他			
照片編號	位置					裂縫			氣落	滲水	潮濕	龜裂	備註	
	全景	梁	柱	結構牆	立頂	長 (m)	寬 (mm)	數量						
1	✓													
2	✓													
3	以下空白													
4														
5														
6														
7														
8														
9														
10														
11														
12														
13														
14														
15														

# 鑑定報告書現況照片

編號	說明	位置：詳照片平面位置示意圖
1		內容：詳建築物現況調查紀錄表



編號	說明	位置：詳照片平面位置示意圖
2		內容：詳建築物現況調查紀錄表



# 建物現況調查表

調查日期: 104 年 6 月 17 日

標的物之坐落	新北市板橋區浮洲合宜住宅 A2 區 F 棟 3 樓之 03												
構造	✓ 鋼筋混凝土			鋼構造		加強磚造			其他				
用途	住宅			辦公室		商業			其他				
照片編號	位置					裂縫			剝落	滲水	潮斑	龜裂	備註
	全景	梁	柱	結構牆	平頂	長 (m)	寬 (mm)	數量					
1	✓												
2	✓												
3	以下空白												
4													
5													
6													
7													
8													
9													
10													
11													
12													
13													
14													
15													

# 鑑定報告書現況照片

編號		位置：詳照片平面位置示意圖
1	說明	內容：詳建築物現況調查紀錄表

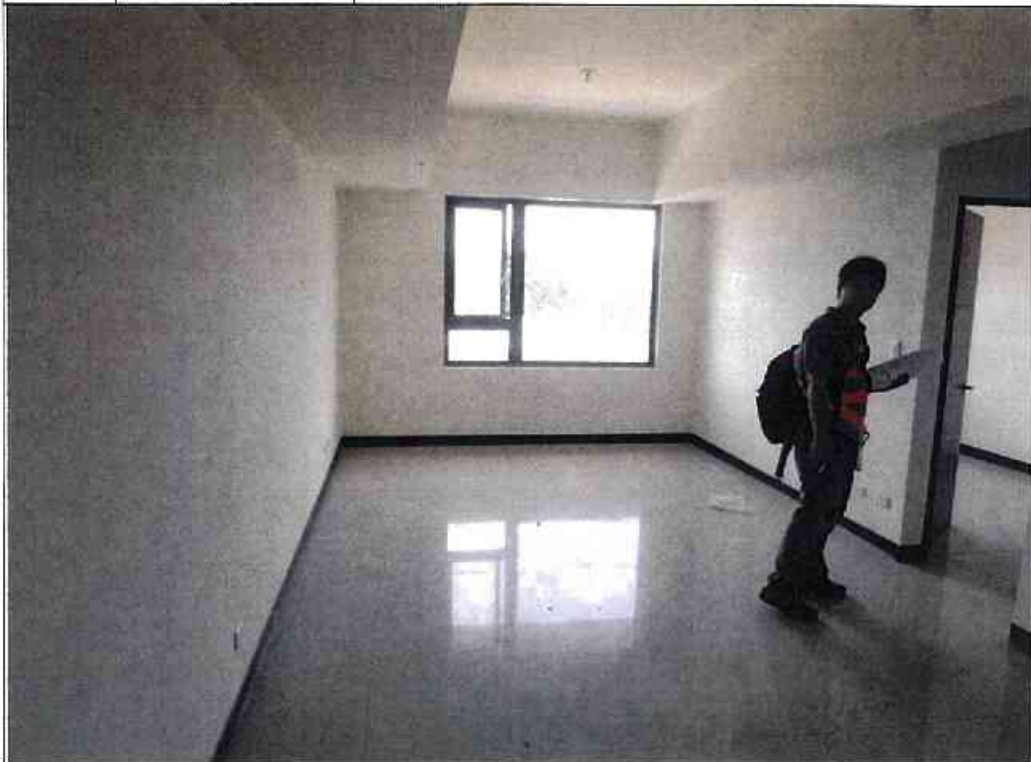

編號		位置：詳照片平面位置示意圖
2	說明	內容：詳建築物現況調查紀錄表

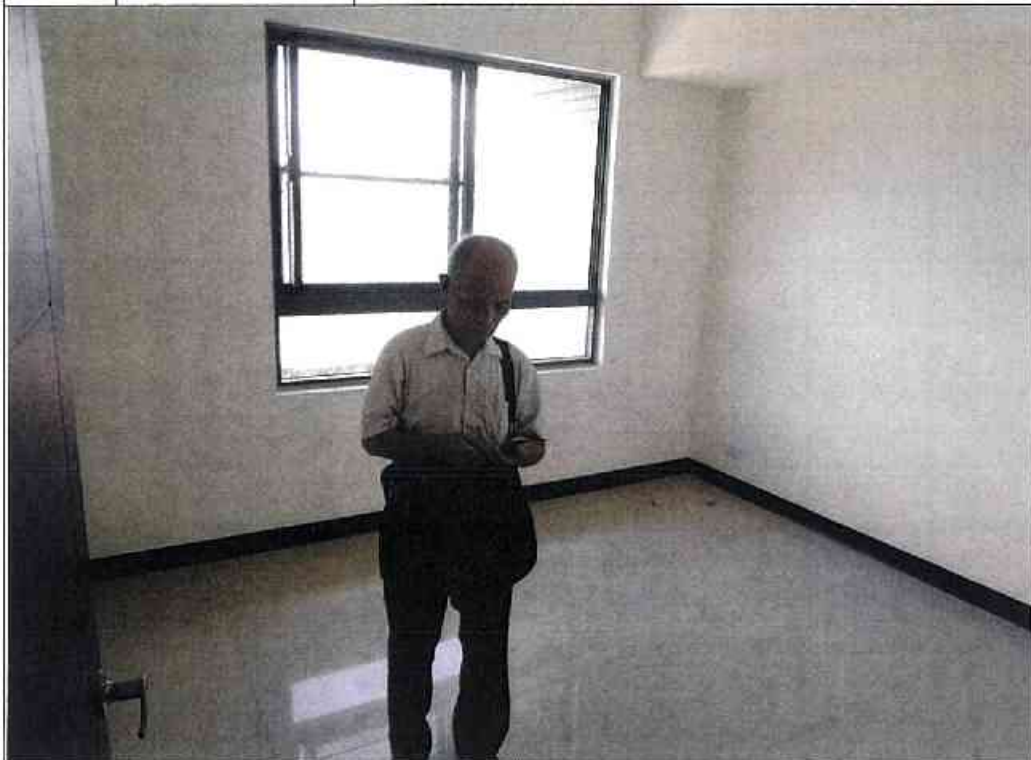

# 建物現況調查表

調查日期: 104 年 6 月 17 日

標的物之坐落	新北市板橋區浮洲合宜住宅 A2 區 F 棟 3 樓之 06													
構造	✓ 鋼筋混凝土			鋼構造			加強磚造			其他				
用途	住宅			辦公室			商業			其他				
照片編號	位置						裂縫			剝落	滲水	潮斑	龜裂	備註
	全景	梁	柱	結構牆	平頂	長 (m)	寬 (mm)	數量						
1	✓													
2	✓													
3	以下空白													
4														
5														
6														
7														
8														
9														
10														
11														
12														
13														
14														
15														

# 鑑定報告書現況照片

編號	說明	位置：詳照片平面位置示意圖
1		內容：詳建築物現況調查紀錄表



編號	說明	位置：詳照片平面位置示意圖
2		內容：詳建築物現況調查紀錄表



# 建物現況調查表

調查日期: 104 年 6 月 17 日

標的物之坐落	新北市板橋區浮洲合宜住宅 A2 區 F 棟 3 樓之 07															
構造	<input checked="" type="checkbox"/>	鈣筋混凝土				<input type="checkbox"/>	鋼構造			<input type="checkbox"/>	加強磚造			其他		
用途	<input type="checkbox"/>	住宅				<input type="checkbox"/>	辦公室			<input type="checkbox"/>	商業			其他		
照片編號	位置					裂縫			剝落	滲水	漸斑	龜裂	備註			
	全景	梁	柱	結構牆	平頂	長(m)	寬(mm)	數量								
1	<input checked="" type="checkbox"/>															
2	<input checked="" type="checkbox"/>															
3	以下空白															
4																
5																
6																
7																
8																
9																
10																
11																
12																
13																
14																
15																

# 鑑定報告書現況照片

編號		位置：詳照片平面位置示意圖
1	說明	內容：詳建築物現況調查紀錄表



編號		位置：詳照片平面位置示意圖
2	說明	內容：詳建築物現況調查紀錄表



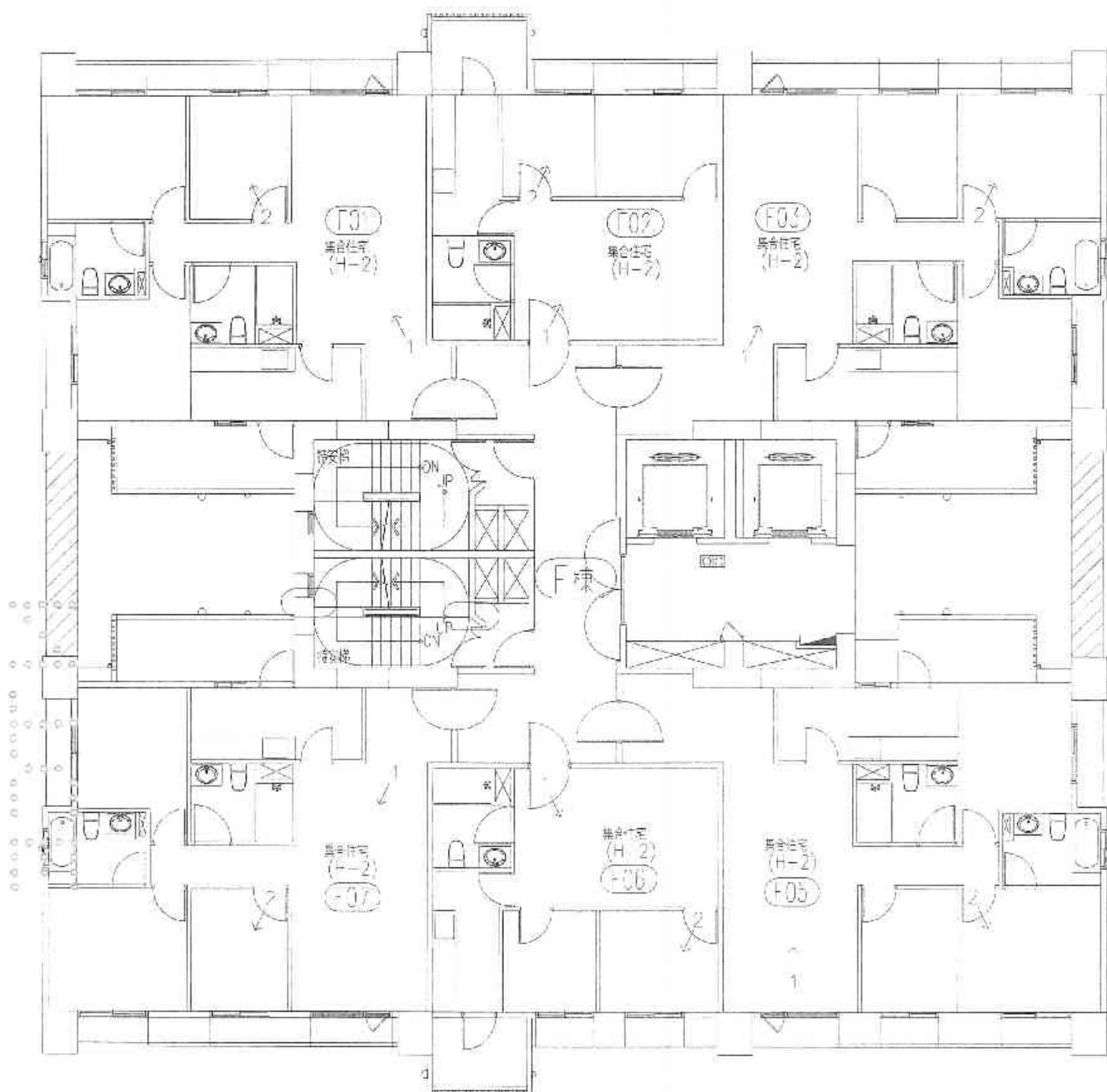

A2區F棟4層照片平面位置示意圖



圖例

← 柱、梁、結構牆

○ 平頂

# 建物現況調查表

調查日期: 104 年 6 月 17 日

標的物之坐落	新北市板橋區浮洲合宜住宅 A2 區 F 棟 4 樓之 01																
構造	<input checked="" type="checkbox"/>	鋼筋混凝土				<input type="checkbox"/>	鋼構造			<input type="checkbox"/>	加強磚造		<input type="checkbox"/>			其他	
用途	<input type="checkbox"/>	住宅				<input type="checkbox"/>	辦公室			<input type="checkbox"/>	商業		<input type="checkbox"/>			其他	
照片編號		位置					裂縫			剝落	滲水	潮斑	龜裂	備註			
		全景	梁	柱	結構牆	平頂	長(m)	寬(mm)	數量								
1		<input checked="" type="checkbox"/>															
2		<input checked="" type="checkbox"/>															
3		以下空白															
4																	
5																	
6																	
7																	
8																	
9																	
10																	
11																	
12																	
13																	
14																	
15																	

# 鑑定報告書現況照片

編號		位置：詳照片平面位置示意圖
1	說明	內容：詳建築物現況調查紀錄表



編號		位置：詳照片平面位置示意圖
2	說明	內容：詳建築物現況調查紀錄表



# 建物現況調查表

調查日期: 104 年 6 月 17 日

標的物之坐落	新北市板橋區浮洲合宜住宅 A2 區 F 棟 4 樓之 02														
構造	<input checked="" type="checkbox"/>	鋼筋混凝土				<input type="checkbox"/>	鋼構造			<input type="checkbox"/>	加強磚造		其他		
用途		住宅				<input type="checkbox"/>	辦公室			<input type="checkbox"/>	商業		其他		
照片編號		位置					裂 縫			剝落	滲水	潮斑	龜裂	備註	
		全景	梁	柱	結構牆	平頂	長 (m)	寬 (mm)	數量						
1	<input checked="" type="checkbox"/>														
2	<input checked="" type="checkbox"/>														
3		以下空白													
4															
5															
6															
7															
8															
9															
10															
11															
12															
13															
14															
15															

# 鑑定報告書現況照片

編號		位置：詳照片平面位置示意圖
1	說明	內容：詳建築物現況調查紀錄表



編號		位置：詳照片平面位置示意圖
2	說明	內容：詳建築物現況調查紀錄表



F-4F-5

# 建物現況調查表

調查日期: 104 年 6 月 17 日

標的物之坐落	新北市板橋區浮洲合宜住宅 A2 區 F 棟 4 樓之 03												
構造	<input checked="" type="checkbox"/> 鋼筋混凝土	<input type="checkbox"/>	<input type="checkbox"/> 鋼構造	<input type="checkbox"/>	<input type="checkbox"/> 加強磚造	<input type="checkbox"/>	其他						
用途	住宅		辦公室		商業		其他						
照片編號	位置					裂縫			剝落	滲水	潮斑	龜裂	備註
	全景	梁	柱	結構牆	平頂	長(m)	寬(mm)	數量					
1	<input checked="" type="checkbox"/>												
2	<input checked="" type="checkbox"/>												
3	以下空白												
4													
5													
6													
7													
8													
9													
10													
11													
12													
13													
14													
15													

# 鑑定報告書現況照片

編號		位置：詳照片平面位置示意圖
1	說明	內容：詳建築物現況調查紀錄表



編號		位置：詳照片平面位置示意圖
2	說明	內容：詳建築物現況調查紀錄表



# 建物現況調查表

調查日期: 104 年 6 月 17 日

標的物之坐落	新北市板橋區浮洲合宜住宅 A2 區 F 棟 4 樓之 05													
構造	<input checked="" type="checkbox"/>	鋼筋混凝土			<input type="checkbox"/>	鋼構造		<input type="checkbox"/>	加強磚造		其他			
用途		住宅			<input type="checkbox"/>	辦公室		<input type="checkbox"/>	商業		其他			
照片編號	位置					裂縫			剝落	滲水	潮斑	龜裂	備註	
	全景	梁	柱	結構牆	平頂	長(m)	寬(mm)	數量						
1	<input checked="" type="checkbox"/>													
2	<input checked="" type="checkbox"/>													
3	以下空白													
4														
5														
6														
7														
8														
9														
10														
11														
12														
13														
14														
15														

# 鑑定報告書現況照片

編號	說明	位置：詳照片平面位置示意圖
1		內容：詳建築物現況調查紀錄表



編號	說明	位置：詳照片平面位置示意圖
2		內容：詳建築物現況調查紀錄表



# 建物現況調查表

調查日期: 104 年 6 月 17 日

標的物之坐落	新北市板橋區浮洲合宜住宅 A2 區 F 棟 4 樓之 06															
構造	<input checked="" type="checkbox"/>	鋼筋混凝土			<input type="checkbox"/>	鋼構造			<input type="checkbox"/>	加強磚造			<input type="checkbox"/>	其他		
用途	<input type="checkbox"/>	住宅			<input type="checkbox"/>	辦公室			<input type="checkbox"/>	商業			<input type="checkbox"/>	其他		
照片編號		位置					裂縫			剝落	滲水	潮斑	龜裂	備註		
		全景	梁	柱	結構牆	平頂	長(m)	寬(mm)	數量							
1		<input checked="" type="checkbox"/>														
2		<input checked="" type="checkbox"/>														
3		以下空白														
4																
5																
6																
7																
8																
9																
10																
11																
12																
13																
14																
15																

# 鑑定報告書現況照片

編號	說明	位置：詳照片平面位置示意圖
1		內容：詳建築物現況調查紀錄表



編號	說明	位置：詳照片平面位置示意圖
2		內容：詳建築物現況調查紀錄表



# 建物現況調查表

調查日期: 104 年 6 月 17 日

標的物之坐落	新北市板橋區浮洲合宜住宅 A2 區 F 棟 4 樓之 07												
構造	<input checked="" type="checkbox"/> 鋼筋混凝土	<input type="checkbox"/>	<input type="checkbox"/> 鈣構造	<input type="checkbox"/>	<input type="checkbox"/> 加強磚造	<input type="checkbox"/>	其他						
用途	<input type="checkbox"/> 住宅	<input type="checkbox"/>	<input type="checkbox"/> 辦公室	<input type="checkbox"/>	<input type="checkbox"/> 商業	<input type="checkbox"/>	其他						
照片編號	位置					裂縫			剝落	滲水	潮斑	龜裂	備註
	全景	梁	柱	結構牆	平頂	長 (m)	寬 (mm)	數量					
1	<input checked="" type="checkbox"/>												
2	<input checked="" type="checkbox"/>												
3	以下空白												
4													
5													
6													
7													
8													
9													
10													
11													
12													
13													
14													
15													

# 鑑定報告書現況照片

編號		位置：詳照片平面位置示意圖
1	說明	內容：詳建築物現況調查紀錄表
		

編號		位置：詳照片平面位置示意圖
2	說明	內容：詳建築物現況調查紀錄表
		

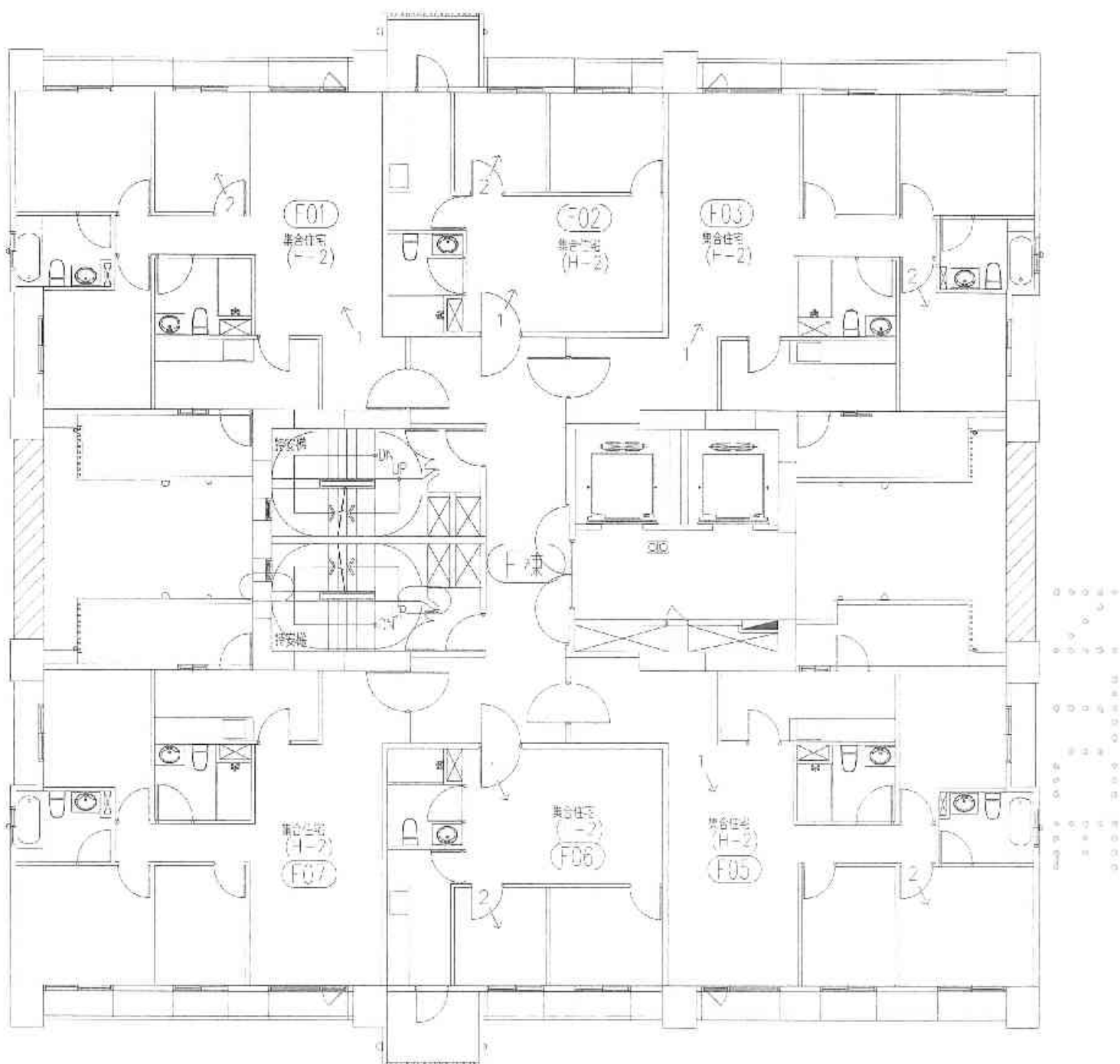

A2區F棟5層照片平面位置示意圖

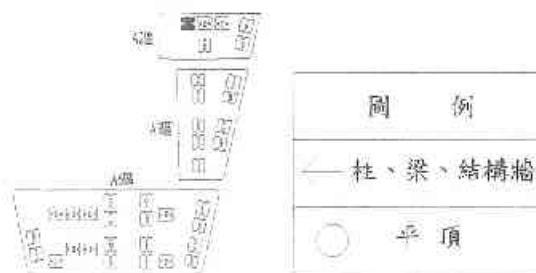

# 建物現況調查表

調查日期: 104 年 6 月 17 日

標的物之坐落	新北市板橋區浮洲合宜住宅 A2 區 F 棟 5 樓之 01															
構造	<input checked="" type="checkbox"/>	鋼筋混凝土				<input type="checkbox"/>	鋼構造			<input type="checkbox"/>	加強磚造		<input type="checkbox"/>	其他		
用途	<input type="checkbox"/>	住宅				<input type="checkbox"/>	辦公室			<input type="checkbox"/>	商業		<input type="checkbox"/>	其他		
照片	位 置					裂 縫			剝	滲	潮	龜	備			
編號	全	梁	柱	結構	平頂	長	寬	數	落	水	斑	裂	註			
	景			牆		(m)	(mm)	量								
1	<input checked="" type="checkbox"/>															
2	<input checked="" type="checkbox"/>															
3	以下空白															
4																
5																
6																
7																
8																
9																
10																
11																
12																
13																
14																
15																

# 鑑定報告書現況照片

編號	說明	位置：詳照片平面位置示意圖
1		內容：詳建築物現況調查紀錄表



編號	說明	位置：詳照片平面位置示意圖
2		內容：詳建築物現況調查紀錄表



# 建物現況調查表

調查日期: 104 年 6 月 17 日

標的物之坐落		新北市板橋區浮洲合宜住宅 A2 區 F 棟 5 樓之 02												
構造		✓ 鋼筋混凝土			鋼構造			加強磚造			其他			
用途		住宅			辦公室			商業			其他			
照片	位 置					裂 縫			剝落	滲水	潮斑	龜裂	借註	
	編號	全景	梁	柱	結構牆	平頂	長 (m)	寬 (mm)						數量
1	✓													
2	✓													
3	以下空白													
4														
5														
6														
7														
8														
9														
10														
11														
12														
13														
14														
15														

# 鑑定報告書現況照片

編號	說明	位置：詳照片平面位置示意圖
1		內容：詳建築物現況調查紀錄表



編號	說明	位置：詳照片平面位置示意圖
2		內容：詳建築物現況調查紀錄表



# 建物現況調查表

調查日期: 104 年 6 月 17 日

標的物之坐落	新北市板橋區浮洲合宜住宅 A2 區 F 棟 5 樓之 03													
構造	√	鋼筋混凝土			鋼構造			加強磚造			其他			
用途		住宅			辦公室			商業			其他			
照片編號	位置					裂縫			剝落	滲水	潮斑	龜裂	備註	
	全景	梁	柱	結構牆	平頂	長 (m)	寬 (mm)	數量						
1	√													
2	√													
3	以下空白													
4														
5														
6														
7														
8														
9														
10														
11														
12														
13														
14														
15														

# 鑑定報告書現況照片

編號	說明	位置：詳照片平面位置示意圖
1		內容：詳建築物現況調查紀錄表



編號	說明	位置：詳照片平面位置示意圖
2		內容：詳建築物現況調查紀錄表



0 3 0 2 4  
 1  
 2 0 0 0 0 0  
 3  
 4 0 0 0 0 0  
 5  
 6 0 0 0 0 0  
 7  
 8 0 0 0 0 0  
 9  
 10 0 0 0 0 0  
 11  
 12 0 0 0 0 0  
 13  
 14 0 0 0 0 0  
 15  
 16 0 0 0 0 0  
 17  
 18 0 0 0 0 0  
 19  
 20 0 0 0 0 0  
 21  
 22 0 0 0 0 0  
 23  
 24 0 0 0 0 0  
 25  
 26 0 0 0 0 0  
 27  
 28 0 0 0 0 0  
 29  
 30 0 0 0 0 0  
 31  
 32 0 0 0 0 0  
 33  
 34 0 0 0 0 0  
 35  
 36 0 0 0 0 0  
 37  
 38 0 0 0 0 0  
 39  
 40 0 0 0 0 0  
 41  
 42 0 0 0 0 0  
 43  
 44 0 0 0 0 0  
 45  
 46 0 0 0 0 0  
 47  
 48 0 0 0 0 0  
 49  
 50 0 0 0 0 0  
 51  
 52 0 0 0 0 0  
 53  
 54 0 0 0 0 0  
 55  
 56 0 0 0 0 0  
 57  
 58 0 0 0 0 0  
 59  
 60 0 0 0 0 0  
 61  
 62 0 0 0 0 0  
 63  
 64 0 0 0 0 0  
 65  
 66 0 0 0 0 0  
 67  
 68 0 0 0 0 0  
 69  
 70 0 0 0 0 0  
 71  
 72 0 0 0 0 0  
 73  
 74 0 0 0 0 0  
 75  
 76 0 0 0 0 0  
 77  
 78 0 0 0 0 0  
 79  
 80 0 0 0 0 0  
 81  
 82 0 0 0 0 0  
 83  
 84 0 0 0 0 0  
 85  
 86 0 0 0 0 0  
 87  
 88 0 0 0 0 0  
 89  
 90 0 0 0 0 0  
 91  
 92 0 0 0 0 0  
 93  
 94 0 0 0 0 0  
 95  
 96 0 0 0 0 0  
 97  
 98 0 0 0 0 0  
 99  
 100 0 0 0 0 0

# 建物現況調查表

調查日期: 104 年 6 月 17 日

標的物之坐落	新北市板橋區浮洲合宜住宅 A2 區 F 棟 5 樓之 05													
構造	✓	鋼筋混凝土			鋼構造			加強磚造			其他			
用途		住宅			辦公室			商業			其他			
照片編號		位置				裂縫			剝落	滲水	潮斑	龜裂	備註	
		全景	梁	柱	結構牆	平頂	長(m)	寬(mm)						數量
1	✓													
2	✓													
3		以下空白												
4														
5														
6														
7														
8														
9														
10														
11														
12														
13														
14														
15														

# 鑑定報告書現況照片

編號	說明	位置：詳照片平面位置示意圖
1		內容：詳建築物現況調查紀錄表



編號	說明	位置：詳照片平面位置示意圖
2		內容：詳建築物現況調查紀錄表



5  
 4  
 3  
 2  
 1  
 0  
 1  
 2  
 3  
 4  
 5  
 6  
 7  
 8  
 9  
 10  
 11  
 12  
 13  
 14  
 15  
 16  
 17  
 18  
 19  
 20  
 21  
 22  
 23  
 24  
 25  
 26  
 27  
 28  
 29  
 30  
 31  
 32  
 33  
 34  
 35  
 36  
 37  
 38  
 39  
 40  
 41  
 42  
 43  
 44  
 45  
 46  
 47  
 48  
 49  
 50  
 51  
 52  
 53  
 54  
 55  
 56  
 57  
 58  
 59  
 60  
 61  
 62  
 63  
 64  
 65  
 66  
 67  
 68  
 69  
 70  
 71  
 72  
 73  
 74  
 75  
 76  
 77  
 78  
 79  
 80  
 81  
 82  
 83  
 84  
 85  
 86  
 87  
 88  
 89  
 90  
 91  
 92  
 93  
 94  
 95  
 96  
 97  
 98  
 99  
 100

# 建物現況調查表

調查日期: 104 年 6 月 17 日

標的物之坐落	新北市板橋區浮洲合宜住宅 A2 區 F 棟 5 樓之 06													
構造	<input checked="" type="checkbox"/>	鋼筋混凝土	<input type="checkbox"/>	鈣構造	<input type="checkbox"/>	加強磚造	<input type="checkbox"/>	其他						
用途	<input type="checkbox"/>	住宅	<input type="checkbox"/>	辦公室	<input type="checkbox"/>	商業	<input type="checkbox"/>	其他						
照片編號	位置					裂縫			剝落	滲水	潮濕	龜裂	備註	
	全景	梁	柱	結構牆	平頂	長 (m)	寬 (mm)	數量						
1	<input checked="" type="checkbox"/>													
2	<input checked="" type="checkbox"/>													
3	以下空白													
4														
5														
6														
7														
8														
9														
10														
11														
12														
13														
14														
15														

# 鑑定報告書現況照片

編號	說明	位置：詳照片平面位置示意圖
1		內容：詳建築物現況調查紀錄表



編號	說明	位置：詳照片平面位置示意圖
2		內容：詳建築物現況調查紀錄表



5  
 4  
 3  
 2  
 1  
 10  
 9  
 8  
 7  
 6  
 5  
 4  
 3  
 2  
 1  
 10  
 9  
 8  
 7  
 6  
 5  
 4  
 3  
 2  
 1

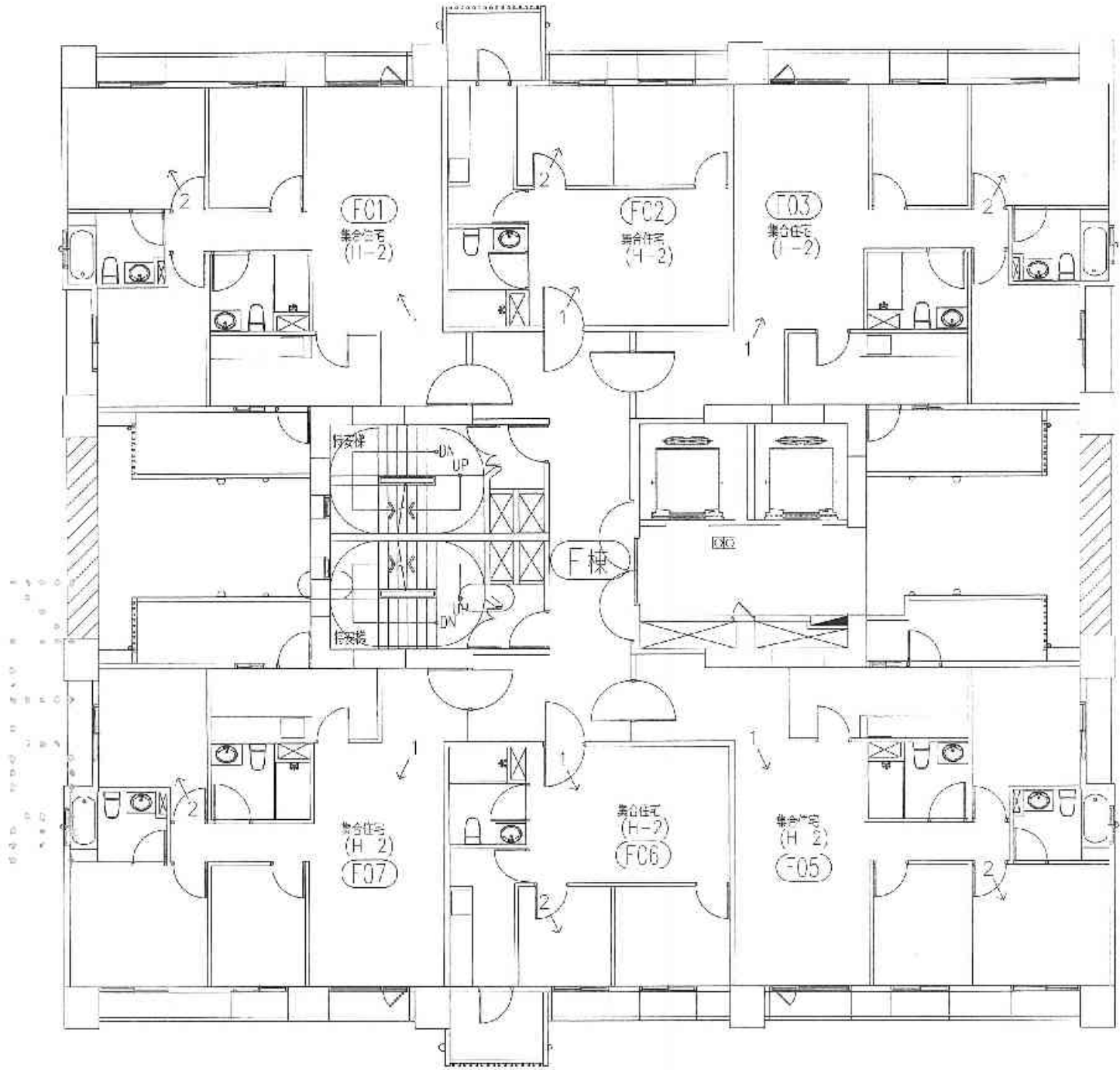

A2區F棟6層照片平面位置示意圖

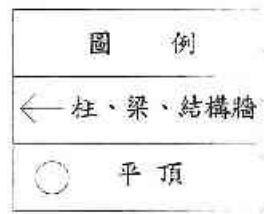

# 建物現況調查表

調查日期: 104 年 6 月 17 日

標的物之坐落	新北市板橋區浮洲合宜住宅 A2 區 F 棟 6 樓之 01													
構造	<input checked="" type="checkbox"/>	鋼筋混凝土	<input type="checkbox"/>	鋼構造	<input type="checkbox"/>	加強磚造	<input type="checkbox"/>	其他						
用途	<input type="checkbox"/>	住宅	<input type="checkbox"/>	辦公室	<input type="checkbox"/>	商業	<input type="checkbox"/>	其他						
照片編號	位置				裂縫			剝落	滲水	潮斑	龜裂	備註		
	全景	梁	柱	結構牆	立頂	長 (m)	寬 (mm)						數量	
1	<input checked="" type="checkbox"/>													
2	<input checked="" type="checkbox"/>													
3	以下空白													
4														
5														
6														
7														
8														
9														
10														
11														
12														
13														
14														
15														

# 鑑定報告書現況照片

編號		位置：詳照片平面位置示意圖
1	說明	內容：詳建築物現況調查紀錄表



編號		位置：詳照片平面位置示意圖
2	說明	內容：詳建築物現況調查紀錄表



# 建物現況調查表

調查日期: 104 年 6 月 17 日

標的物之坐落	新北市板橋區浮洲合宜住宅 A2 區 F 棟 6 樓之 02													
構造	✓	鋼筋混凝土			鋼構造			加強磚造			其他			
用途		住宅			辦公室			商業			其他			
照片編號	位置				裂縫			剝落	滲水	潮斑	龜裂	備註		
	全景	梁	柱	結構牆	平頂	長 (m)	寬 (mm)						數量	
1	✓													
2	✓													
3	以下空白													
4														
5														
6														
7														
8														
9														
10														
11														
12														
13														
14														
15														

# 鑑定報告書現況照片

編號	說明	位置：詳照片平面位置示意圖
1		內容：詳建築物現況調查紀錄表



編號	說明	位置：詳照片平面位置示意圖
2		內容：詳建築物現況調查紀錄表



# 建物現況調查表

調查日期: 104 年 6 月 17 日

標的物之坐落	新北市板橋區浮洲合宜住宅 A2 區 F 棟 6 樓之 03													
構造	✓ 鋼筋混凝土			鋼構造			加強磚造			其他				
用途	住宅			辦公室			商業			其他				
照片編號	位置					裂縫			剝落	滲水	潤斑	龜裂	備註	
	全景	梁	柱	結構牆	平頂	長 (m)	寬 (mm)	數量						
1	✓													
2	✓													
3	以下空白													
4														
5														
6														
7														
8														
9														
10														
11														
12														
13														
14														
15														

# 鑑定報告書現況照片

編號	說明	位置：詳照片平面位置示意圖
1		內容：詳建築物現況調查紀錄表



編號	說明	位置：詳照片平面位置示意圖
2		內容：詳建築物現況調查紀錄表



# 建物現況調查表

調查日期: 104 年 6 月 17 日

標的物之坐落	新北市板橋區浮洲合宜住宅 A2 區 F 棟 6 樓之 05													
構造	√	鋼筋混凝土			鋼構造			加強磚造			其他			
用途		住宅			辦公室			商業			其他			
照片編號	位置				裂縫			剝落	滲水	潮濕	龜裂	備註		
	全景	梁	柱	結構牆	平頂	長 (m)	寬 (mm)						數量	
1	√													
2	√													
3	以下空白													
4														
5														
6														
7														
8														
9														
10														
11														
12														
13														
14														
15														

# 鑑定報告書現況照片

編號		位置：詳照片平面位置示意圖
1	說明	內容：詳建築物現況調查紀錄表



編號		位置：詳照片平面位置示意圖
2	說明	內容：詳建築物現況調查紀錄表



# 建物現況調查表

調查日期: 104 年 6 月 17 日

標的物之坐落	新北市板橋區浮洲合宜住宅 A2 區 F 棟 6 樓之 06												
構造	<input checked="" type="checkbox"/> 鋼筋混凝土	<input type="checkbox"/> 鋼構造			<input type="checkbox"/> 加強磚造			<input type="checkbox"/> 其他					
用途	<input type="checkbox"/> 住宅			<input type="checkbox"/> 辦公室			<input type="checkbox"/> 商業			<input type="checkbox"/> 其他			
照片編號	位置					裂縫			剝落	滲水	潮濕	龜裂	備註
	全景	梁	柱	結構牆	平頂	長 (m)	寬 (mm)	數量					
1	<input checked="" type="checkbox"/>												
2	<input checked="" type="checkbox"/>												
3	以下空白												
4													
5													
6													
7													
8													
9													
10													
11													
12													
13													
14													
15													

# 鑑定報告書現況照片

編號		位置：詳照片平面位置示意圖
1	說明	內容：詳建築物現況調查紀錄表



編號		位置：詳照片平面位置示意圖
2	說明	內容：詳建築物現況調查紀錄表

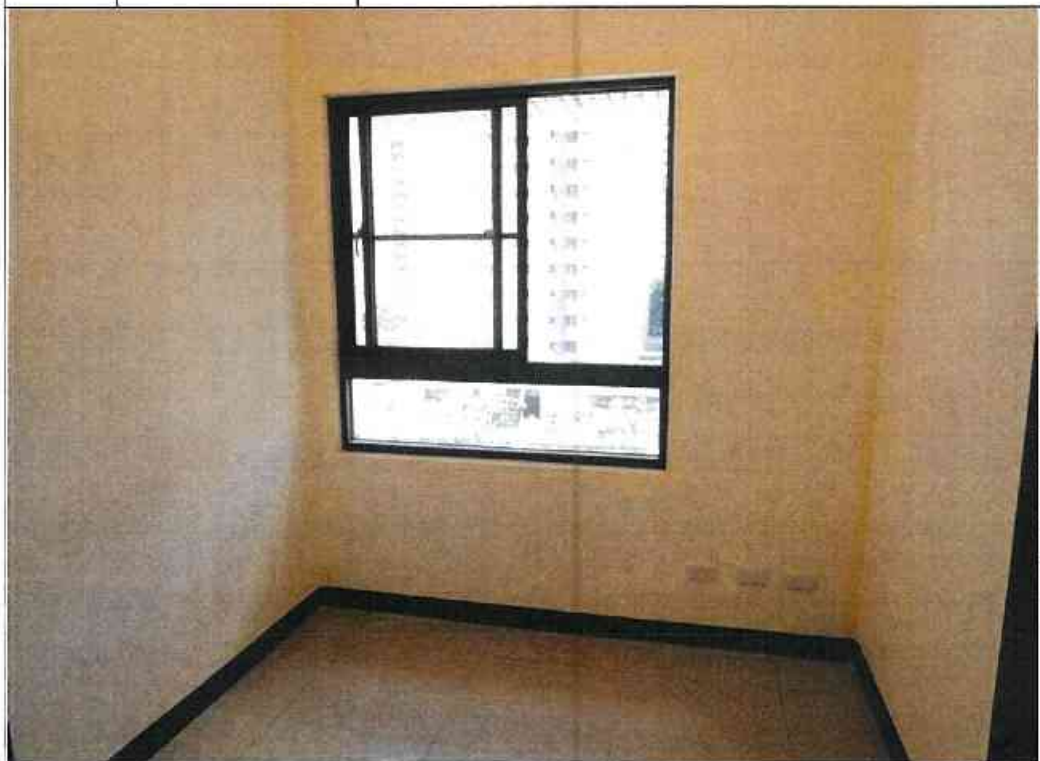

# 建物現況調查表

調查日期: 104 年 6 月 17 日

標的物之坐落	新北市板橋區浮洲合宜住宅 A2 區 F 棟 6 樓之 07													
構造	√	鋼筋混凝土				鋼構造			加強磚造			其他		
用途		住宅				辦公室			商業			其他		
照片編號	位置					裂縫			剝落	滲水	污斑	蟲裂	備註	
	全景	梁	柱	結構牆	平頂	長 (m)	寬 (mm)	數量						
1	√													
2	√													
3	以下空白													
4														
5														
6														
7														
8														
9														
10														
11														
12														
13														
14														
15														

# 鑑定報告書現況照片

編號		位置：詳照片平面位置示意圖
1	說明	內容：詳建築物現況調查紀錄表



編號		位置：詳照片平面位置示意圖
2	說明	內容：詳建築物現況調查紀錄表



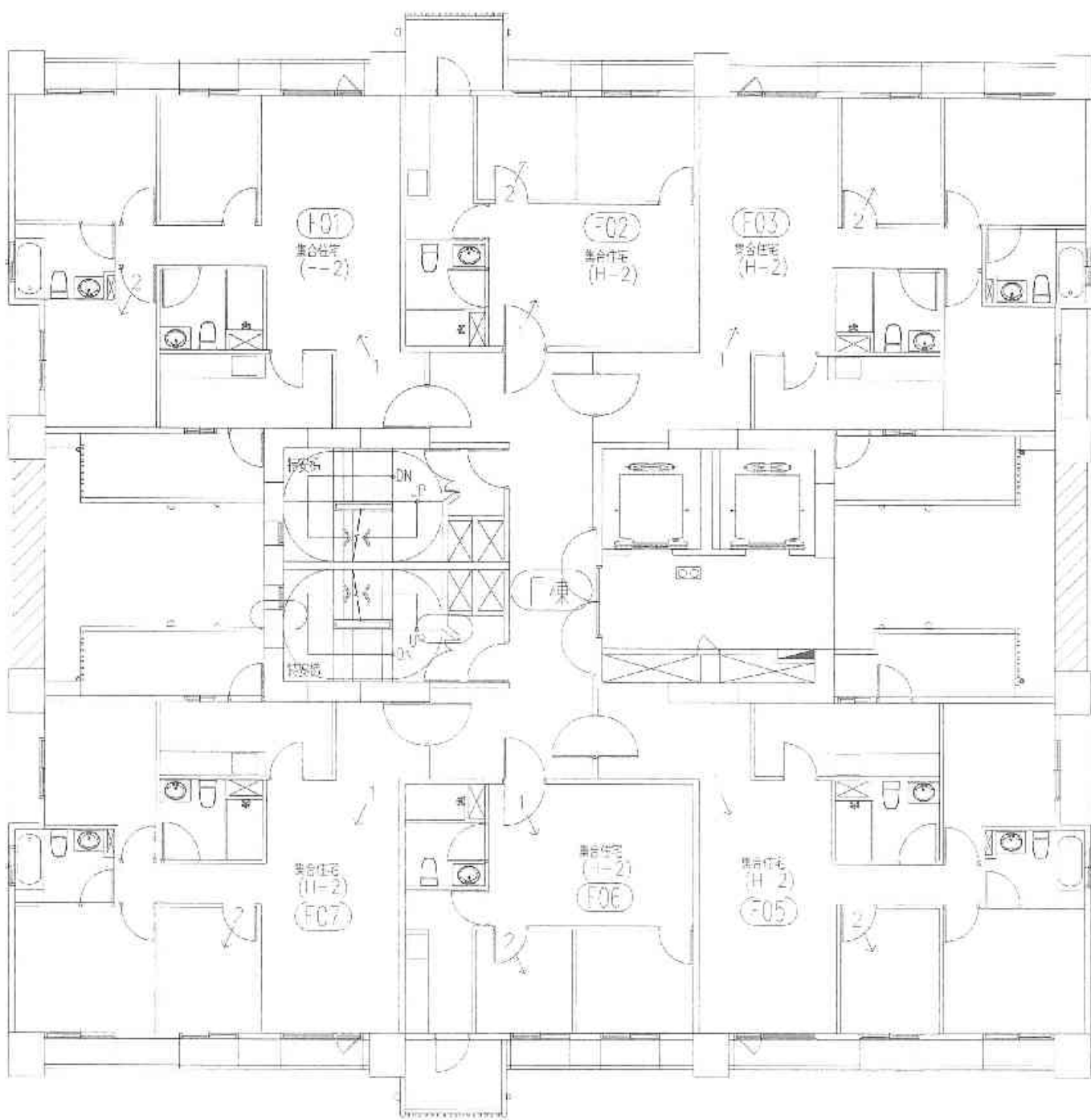

A2區F棟7層照片平面位置示意圖

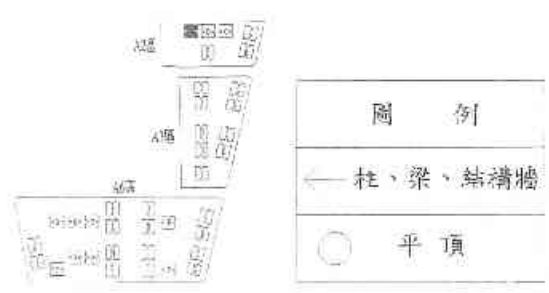

# 建物現況調查表

調查日期: 104 年 6 月 17 日

標的物之坐落	新北市板橋區浮洲合宜住宅 A2 區 F 棟 7 樓之 01													
構造	√ 鋼筋混凝土			鋼構造			加強磚造			其他				
用途	住宅			辦公室			商業			其他				
照片編號	位置					裂縫			剝落	滲水	潮濕	龜裂	備註	
	全景	梁	柱	結構牆	平頂	長(m)	寬(mm)	數量						
1	√													
2	√													
3	以下空白													
4														
5														
6														
7														
8														
9														
10														
11														
12														
13														
14														
15														

# 鑑定報告書現況照片

編號	說明	位置：詳照片平面位置示意圖
1		內容：詳建築物現況調查紀錄表



編號	說明	位置：詳照片平面位置示意圖
2		內容：詳建築物現況調查紀錄表



# 建物現況調查表

調查日期: 104 年 6 月 17 日

標的物之坐落		新北市板橋區浮洲合宜住宅 A2 區 F 棟 7 樓之 02												
構造		✓ 鋼筋混凝土			鋼構造			加強磚造			其他			
用途		住宅			辦公室			商業			其他			
照片	位 置					裂 縫			剝落	滲水	潮斑	龜裂	備註	
	編號	全景	梁	柱	結構牆	平頂	長 (m)	寬 (mm)						數量
1	✓													
2	✓													
3	以下空白													
4														
5														
6														
7														
8														
9														
10														
11														
12														
13														
14														
15														

# 鑑定報告書現況照片

編號	說明	位置：詳照片平面位置示意圖
1		內容：詳建築物現況調查紀錄表



編號	說明	位置：詳照片平面位置示意圖
2		內容：詳建築物現況調查紀錄表



# 建物現況調查表

調查日期: 104 年 6 月 17 日

標的物之坐落	新北市板橋區浮洲合宜住宅 A2 區 F 棟 7 樓之 03														
構造	<input checked="" type="checkbox"/>	鋼筋混凝土			<input type="checkbox"/>	鋼構造		<input type="checkbox"/>	加強磚造		<input type="checkbox"/>	其他			
用途	<input type="checkbox"/>	住宅			<input type="checkbox"/>	辦公室		<input type="checkbox"/>	商業		<input type="checkbox"/>	其他			
照片編號		位置				裂縫			剝落	滲水	潮斑	龜裂	備註		
		含景	梁	柱	結構牆	平頂	長(m)	寬(mm)						數量	
1	<input checked="" type="checkbox"/>														
2	<input checked="" type="checkbox"/>														
3		以下空白													
4															
5															
6															
7															
8															
9															
10															
11															
12															
13															
14															
15															

# 鑑定報告書現況照片

編號	說明	位置：詳照片平面位置示意圖
1		內容：詳建築物現況調查紀錄表



編號	說明	位置：詳照片平面位置示意圖
2		內容：詳建築物現況調查紀錄表

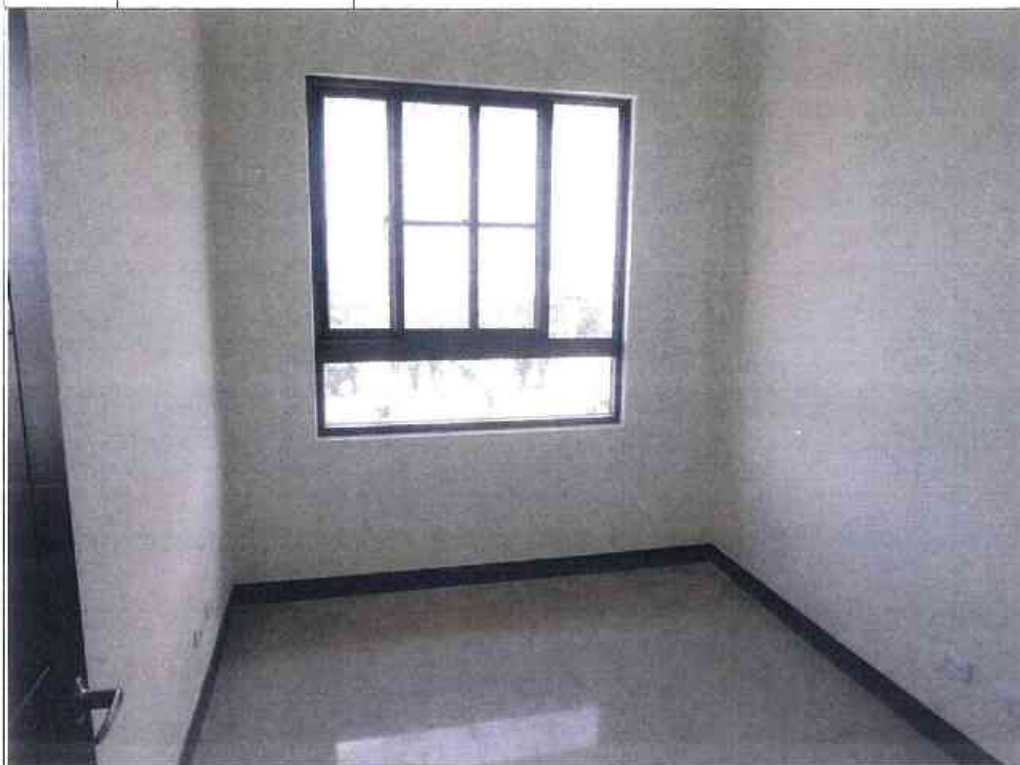

# 建物現況調查表

調查日期: 104 年 6 月 17 日

標的物之坐落	新北市板橋區浮洲合宜住宅 A2 區 F 棟 7 樓之 05												
構造	<input checked="" type="checkbox"/>	鋼筋混凝土			<input type="checkbox"/>	鋼構造		<input type="checkbox"/>	加強磚造		其他		
用途	<input type="checkbox"/>	住宅			<input type="checkbox"/>	辦公室		<input type="checkbox"/>	商業		其他		
照片編號		位置				裂縫			剝落	滲水	潮斑	龜裂	備註
		全景	梁	柱	結構牆	平頂	長 (m)	寬 (mm)					
1	<input checked="" type="checkbox"/>												
2	<input checked="" type="checkbox"/>												
3		以下空白											
4													
5													
6													
7													
8													
9													
10													
11													
12													
13													
14													
15													

# 鑑定報告書現況照片

編號	說明	位置：詳照片平面位置示意圖
1		內容：詳建築物現況調查紀錄表

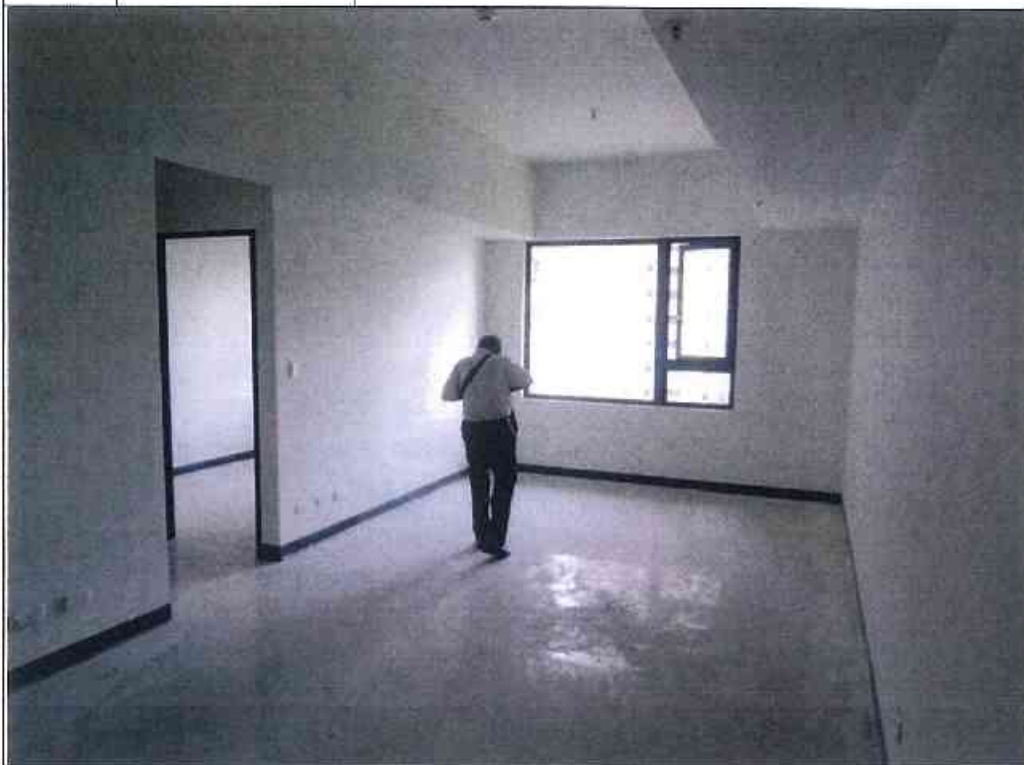

編號	說明	位置：詳照片平面位置示意圖
2		內容：詳建築物現況調查紀錄表



# 建物現況調查表

調查日期: 104 年 6 月 17 日

標的物之坐落	新北市板橋區浮洲合宜住宅 A2 區 F 棟 7 樓之 06												
構造	<input checked="" type="checkbox"/>	鋼筋混凝土	<input type="checkbox"/>	鋼構造	<input type="checkbox"/>	加強磚造	其他						
用途		住宅	<input type="checkbox"/>	辦公室	<input type="checkbox"/>	商業	其他						
照片編號	位置					裂縫			剝落	滲水	濕斑	龜裂	備註
	全景	梁	柱	結構牆	平頂	長 (m)	寬 (mm)	數量					
1	<input checked="" type="checkbox"/>												
2	<input checked="" type="checkbox"/>												
3	以下空白												
4													
5													
6													
7													
8													
9													
10													
11													
12													
13													
14													
15													

# 鑑定報告書現況照片

編號	說明	位置：詳照片平面位置示意圖
1		內容：詳建築物現況調查紀錄表



編號	說明	位置：詳照片平面位置示意圖
2		內容：詳建築物現況調查紀錄表



# 建物現況調查表

調查日期: 104 年 6 月 17 日

標的物之坐落	新北市板橋區浮洲合宜住宅 A2 區 F 棟 7 樓之 07													
構造	√	鋼筋混凝土			鋼構造			加強磚造			其他			
用途		住宅			辦公室			商業			其他			
照片編號	位置	裂 縫							剝落	滲水	潮斑	龜裂	備註	
		全景	梁	柱	結構牆	立頂	長 (m)	寬 (mm)						數量
1	√													
2	√													
3		以下空白												
4														
5														
6														
7														
8														
9														
10														
11														
12														
13														
14														
15														

# 鑑定報告書現況照片

編號	說明	位置：詳照片平面位置示意圖
1		內容：詳建築物現況調查紀錄表



編號	說明	位置：詳照片平面位置示意圖
2		內容：詳建築物現況調查紀錄表



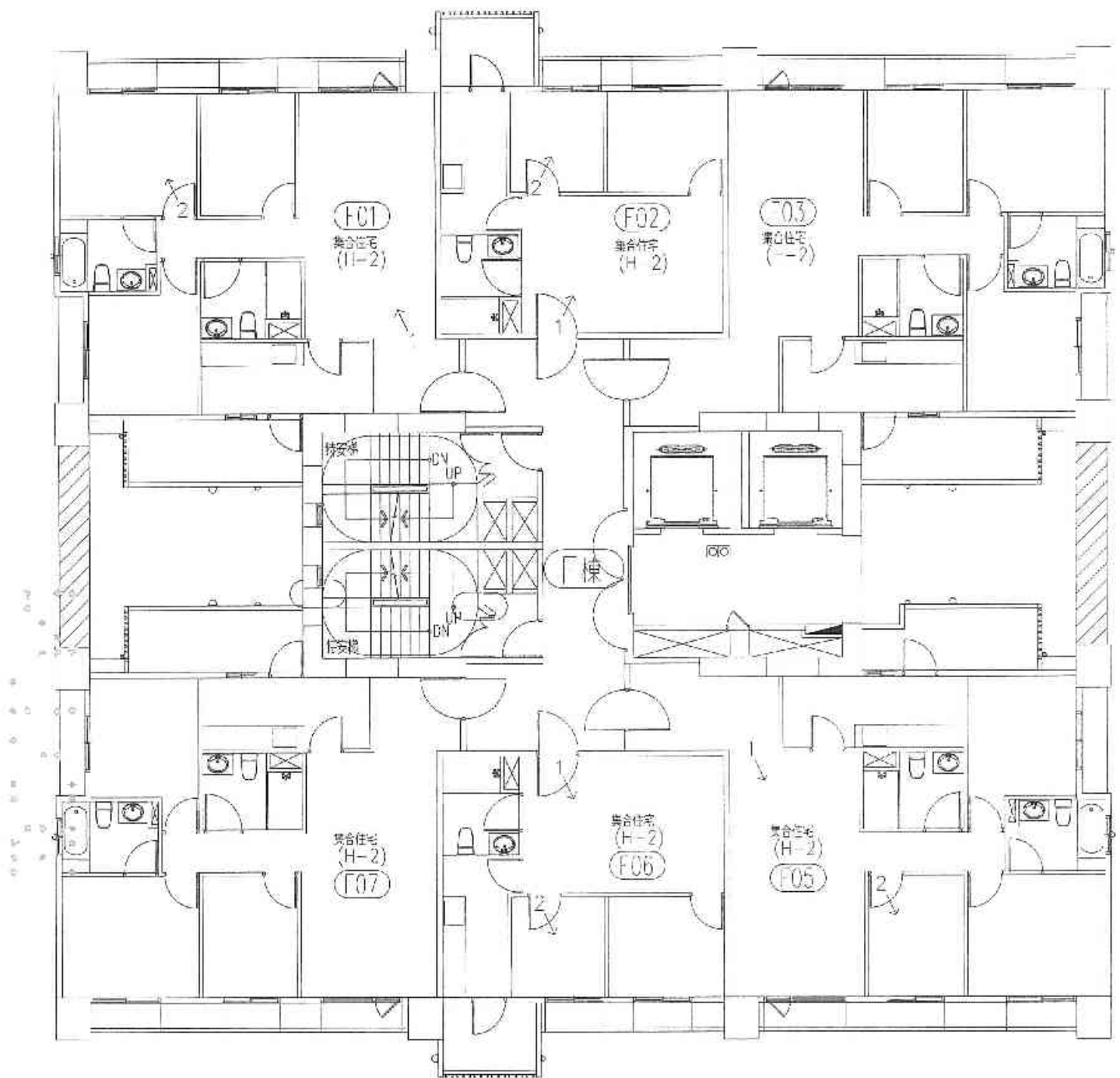

A2區F棟8層照片平面位置示意圖

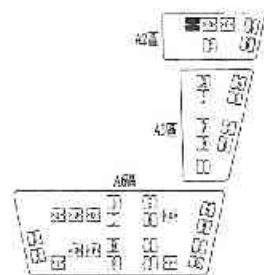

# 建物現況調查表

調查日期: 104 年 6 月 17 日

標的物之坐落	新北市板橋區浮洲合宜住宅 A2 區 F 棟 8 樓之 01													
構造	✓ 鋼筋混凝土			鋼構造			加強磚造			其他				
用途	住宅			辦公室			商業			其他				
照片編號	位置					裂縫			剝落	滲水	潮斑	龜裂	備註	
	全景	梁	柱	結構牆	平頂	長 (m)	寬 (mm)	數量						
1	✓													
2	✓													
3	以下空白													
4														
5														
6														
7														
8														
9														
10														
11														
12														
13														
14														
15														

# 鑑定報告書現況照片

編號	說明	位置：詳照片平面位置示意圖
1		內容：詳建築物現況調查紀錄表



編號	說明	位置：詳照片平面位置示意圖
2		內容：詳建築物現況調查紀錄表



# 建物現況調查表

調查日期: 104 年 6 月 17 日

標的物之坐落	新北市板橋區浮洲合宜住宅 A2 區 F 棟 8 樓之 02													
構造	<input checked="" type="checkbox"/>	鋼筋混凝土				鋼構造		加強磚造		其他				
用途		住宅				辦公室		商業		其他				
照片編號	位置					裂縫			剝落	滲水	潮斑	蟲裂	備註	
	全景	梁	柱	結構牆	平頂	長 (m)	寬 (mm)	數量						
1	<input checked="" type="checkbox"/>													
2	<input checked="" type="checkbox"/>													
3	以下空白													
4														
5														
6														
7														
8														
9														
10														
11														
12														
13														
14														
15														

# 鑑定報告書現況照片

編號	說明	位置：詳照片平面位置示意圖
1		內容：詳建築物現況調查紀錄表



編號	說明	位置：詳照片平面位置示意圖
2		內容：詳建築物現況調查紀錄表



# 建物現況調查表

調查日期: 104 年 6 月 17 日

標的物之坐落	新北市板橋區浮洲合宜住宅 A2 區 F 棟 8 樓之 05													
構造	√	鋼筋混凝土				鋼構造			加強磚造			其他		
用途		住宅				辦公室			商業			其他		
照片	位 置					裂 縫			剝	滲	潮	龜	備	
編號	全景	梁	柱	結構牆	立頂	長 (m)	寬 (mm)	數量	落	水	斑	裂	註	
1	√													
2	√													
3	以下空白													
4														
5														
6														
7														
8														
9														
10														
11														
12														
13														
14														
15														

# 鑑定報告書現況照片

編號		位置：詳照片平面位置示意圖
1	說明	內容：詳建築物現況調查紀錄表



編號		位置：詳照片平面位置示意圖
2	說明	內容：詳建築物現況調查紀錄表



# 建物現況調查表

調查日期: 104 年 6 月 17 日

標的物之坐落		新北市板橋區浮洲合宜住宅 A2 區 F 棟 8 樓之 06												
構造	√	鋼筋混凝土			鋼構造			加強磚造			其他			
用途		住宅			辦公室			商業			其他			
照片編號	位置					裂縫			剝落	滲水	潮濕	龜裂	備註	
	全景	梁	柱	結構牆	平頂	長 (m)	寬 (mm)	數量						
1	√													
2	√													
3	以下空白													
4														
5														
6														
7														
8														
9														
10														
11														
12														
13														
14														
15														

# 鑑定報告書現況照片

編號		位置：詳照片平面位置示意圖
1	說明	內容：詳建築物現況調查紀錄表



編號		位置：詳照片平面位置示意圖
2	說明	內容：詳建築物現況調查紀錄表



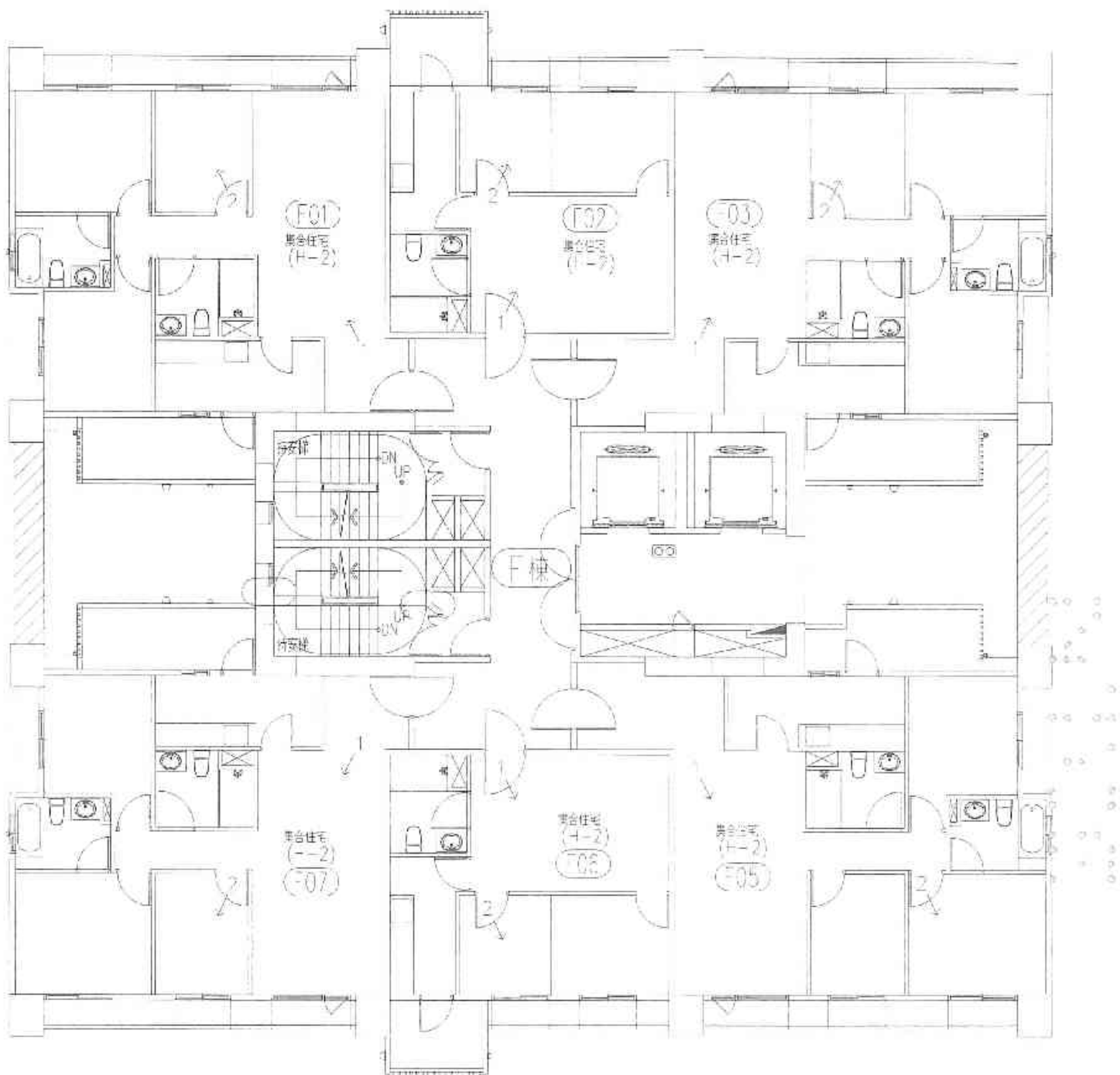

A2區F棟9層照片平面位置示意圖



圖 例	
—	柱、梁、結構牆
○	平頂

# 建物現況調查表

調查日期: 104 年 6 月 17 日

標的物之坐落	新北市板橋區浮洲合宜住宅 A2 區 F 棟 9 樓之 01														
構造	<input checked="" type="checkbox"/>	鋼筋混凝土				<input type="checkbox"/>	鋼構造			<input type="checkbox"/>	加強磚造		其他		
用途		住宅				<input type="checkbox"/>	辦公室			<input type="checkbox"/>	商業		其他		
照片編號		位置					裂縫			剝落	滲水	潮斑	龜裂	備註	
		全景	梁	柱	結構牆	平頂	長(m)	寬(mm)	數量						
1	<input checked="" type="checkbox"/>														
2	<input checked="" type="checkbox"/>														
3		以下空白													
4															
5															
6															
7															
8															
9															
10															
11															
12															
13															
14															
15															

# 鑑定報告書現況照片

編號	說明	位置：詳照片平面位置示意圖
1		內容：詳建築物現況調查紀錄表



編號	說明	位置：詳照片平面位置示意圖
2		內容：詳建築物現況調查紀錄表



# 建物現況調查表

調查日期: 104 年 6 月 17 日

標的物之坐落	新北市板橋區浮洲合宜住宅 A2 區 F 棟 9 樓之 02													
構造	<input checked="" type="checkbox"/>	鋼筋混凝土			<input type="checkbox"/>	鋼構造		<input type="checkbox"/>	加強磚造		其他			
用途	<input type="checkbox"/>	住宅			<input type="checkbox"/>	辦公室		<input type="checkbox"/>	商業		其他			
照片編號		位置				裂縫			剝落	滲水	潮斑	龜裂	備註	
		全景	梁	柱	結構牆	立頂	長(m)	寬(mm)						數量
1	<input checked="" type="checkbox"/>													
2	<input checked="" type="checkbox"/>													
3		以下空白												
4														
5														
6														
7														
8														
9														
10														
11														
12														
13														
14														
15														

# 鑑定報告書現況照片

編號	說明	位置：詳照片平面位置示意圖
1		內容：詳建築物現況調查紀錄表



編號	說明	位置：詳照片平面位置示意圖
2		內容：詳建築物現況調查紀錄表



F-9F-5

# 建物現況調查表

調查日期: 104 年 6 月 17 日

標的物之坐落	新北市板橋區浮洲合宜住宅 A2 區 F 棟 9 樓之 03														
構造	<input checked="" type="checkbox"/>	鋼筋混凝土				<input type="checkbox"/>	鋼構造			<input type="checkbox"/>	加強磚造		其他		
用途	<input type="checkbox"/>	住宅				<input type="checkbox"/>	辦公室			<input type="checkbox"/>	商業		其他		
照片	位 置					裂 縫			剝 落	滲 水	潮 斑	龜 裂	備 註		
編號	全景	梁	柱	結構牆	平頂	長 (m)	寬 (mm)	數量							
1	<input checked="" type="checkbox"/>														
2	<input checked="" type="checkbox"/>														
3	以下空白														
4															
5															
6															
7															
8															
9															
10															
11															
12															
13															
14															
15															

# 鑑定報告書現況照片

編號	說明	位置：詳照片平面位置示意圖
1		內容：詳建築物現況調查紀錄表



編號	說明	位置：詳照片平面位置示意圖
2		內容：詳建築物現況調查紀錄表



# 建物現況調查表

調查日期: 104 年 6 月 17 日

標的物之坐落	新北市板橋區浮洲合宜住宅 A2 區 F 棟 9 樓之 05												
構造	<input checked="" type="checkbox"/>	鋼筋混凝土	<input type="checkbox"/>	鋼構造	<input type="checkbox"/>	加強磚造	<input type="checkbox"/>	其他					
用途	<input type="checkbox"/>	住宅	<input type="checkbox"/>	辦公室	<input type="checkbox"/>	商業	<input type="checkbox"/>	其他					
照片編號	位置				裂縫			剝落	滲水	潮斑	龜裂	備註	
	全景	梁	柱	結構牆	平頂	長 (m)	寬 (mm)						數量
1	<input checked="" type="checkbox"/>												
2	<input checked="" type="checkbox"/>												
3	以下空白												
4													
5													
6													
7													
8													
9													
10													
11													
12													
13													
14													
15													

# 鑑定報告書現況照片

編號	說明	位置：詳照片平面位置示意圖
1		內容：詳建築物現況調查紀錄表



編號	說明	位置：詳照片平面位置示意圖
2		內容：詳建築物現況調查紀錄表



# 建物現況調查表

調查日期: 104 年 6 月 17 日

標的物之坐落	新北市板橋區浮洲合宜住宅 A2 區 F 棟 9 樓之 06															
構造	<input checked="" type="checkbox"/>	鋼筋混凝土			<input type="checkbox"/>	鋼構造		<input type="checkbox"/>	加強磚造		<input type="checkbox"/>				其他	
用途	<input type="checkbox"/>	住宅			<input type="checkbox"/>		辦公室		<input type="checkbox"/>		商業		<input type="checkbox"/>			其他
照片編號		位 置				裂 縫			剝落	滲水	潮斑	龜裂	備註			
		全景	梁	柱	結構牆	平頂	長 (m)	寬 (mm)						數量		
1	<input checked="" type="checkbox"/>															
2	<input checked="" type="checkbox"/>															
3		以下空白														
4																
5																
6																
7																
8																
9																
10																
11																
12																
13																
14																
15																

# 鑑定報告書現況照片

編號		位置：詳照片平面位置示意圖
1	說明	內容：詳建築物現況調查紀錄表



編號		位置：詳照片平面位置示意圖
2	說明	內容：詳建築物現況調查紀錄表

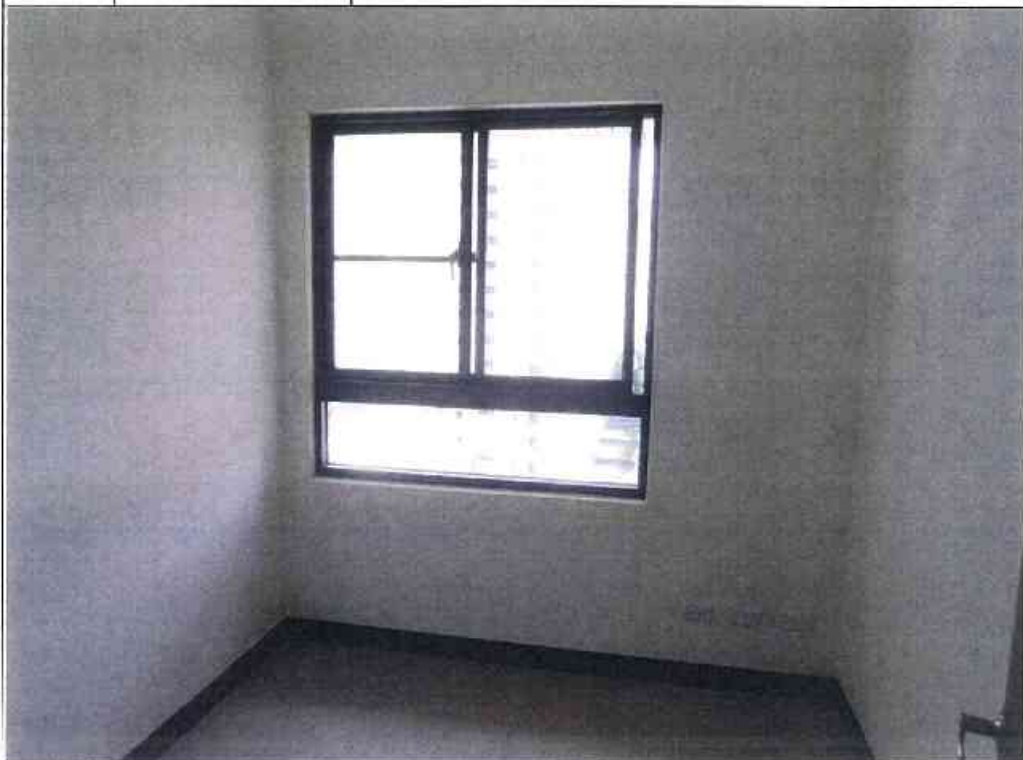

# 建物現況調查表

調查日期: 104 年 6 月 17 日

標的物之坐落	新北市板橋區浮洲合宜住宅 A2 區 F 棟 9 樓之 07													
構造	✓	鋼筋混凝土			鋼構造			加強磚造			其他			
用途		住宅			辦公室			商業			其他			
照片編號	位置					裂縫			剝落	滲水	潮斑	龜裂	備註	
	全景	梁	柱	結構牆	平頂	長 (m)	寬 (mm)	數量						
1	✓													
2	✓													
3	以下空白													
4														
5														
6														
7														
8														
9														
10														
11														
12														
13														
14														
15														

# 鑑定報告書現況照片

編號		位置：詳照片平面位置示意圖
1	說明	內容：詳建築物現況調查紀錄表



編號		位置：詳照片平面位置示意圖
2	說明	內容：詳建築物現況調查紀錄表



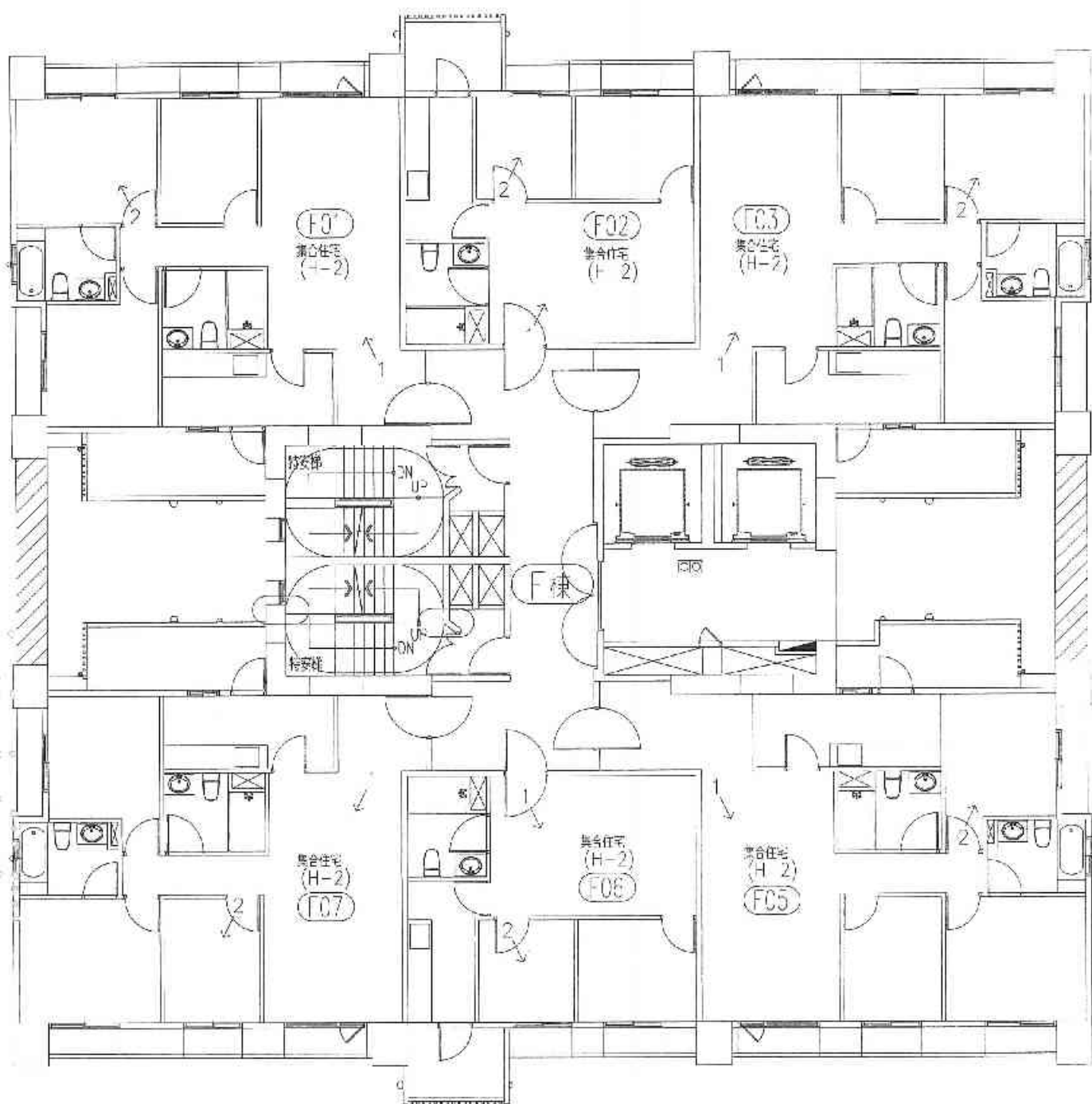

A2區F棟10層照片平面位置示意圖

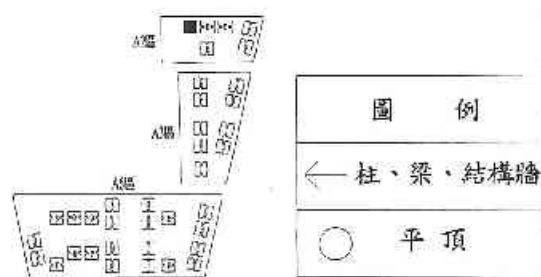

# 建物現況調查表

調查日期: 104 年 6 月 17 日

標的物之坐落	新北市板橋區浮洲合宜住宅 A2 區 F 棟 10 樓之 01													
構造	<input checked="" type="checkbox"/>	鋼筋混凝土			<input type="checkbox"/>	鋼構造		<input type="checkbox"/>	加強磚造		其他			
用途	<input type="checkbox"/>	住宅			<input type="checkbox"/>	辦公室		<input type="checkbox"/>	商業		其他			
照片編號	位置					裂縫			剝落	滲水	潮斑	龜裂	備註	
	全景	梁	柱	結構牆	平頂	長 (m)	寬 (mm)	數量						
1	<input checked="" type="checkbox"/>													
2	<input checked="" type="checkbox"/>													
3	以下空白													
4														
5														
6														
7														
8														
9														
10														
11														
12														
13														
14														
15														

# 鑑定報告書現況照片

編號	說明	位置：詳照片平面位置示意圖
1		內容：詳建築物現況調查紀錄表



編號	說明	位置：詳照片平面位置示意圖
2		內容：詳建築物現況調查紀錄表



# 建物現況調查表

調查日期: 104 年 6 月 17 日

標的物之坐落													
新北市板橋區浮洲合宜住宅 A2 區 F 棟 10 樓之 02													
構造	<input checked="" type="checkbox"/>	鋼筋混凝土		鋼構造		加強磚造		其他					
用途		住宅		辦公室		商業		其他					
照片 編號	位置					裂 縫			氣 落	滲 水	潮 斑	龜 裂	備 註
	全景	梁	柱	結構牆	平頂	長 (m)	寬 (mm)	數 量					
1	<input checked="" type="checkbox"/>												
2	<input checked="" type="checkbox"/>												
3	以下空白												
4													
5													
6													
7													
8													
9													
10													
11													
12													
13													
14													
15													

# 鑑定報告書現況照片

編號	說明	位置：詳照片平面位置示意圖
1		內容：詳建築物現況調查紀錄表



編號	說明	位置：詳照片平面位置示意圖
2		內容：詳建築物現況調查紀錄表



# 建物現況調查表

調查日期: 104 年 6 月 17 日

標的物之坐落	新北市板橋區浮洲合宜住宅 A2 區 F 棟 10 樓之 03													
構造	<input checked="" type="checkbox"/> 鋼筋混凝土			<input type="checkbox"/> 鋼構造			<input type="checkbox"/> 加強磚造			<input type="checkbox"/> 其他				
用途	<input type="checkbox"/> 住宅			<input type="checkbox"/> 辦公室			<input type="checkbox"/> 商業			<input type="checkbox"/> 其他				
照片	位 置					裂 縫			剝	滲	潮	龜	備	
編號	全景	梁	柱	結構牆	平頂	長 (m)	寬 (mm)	數量	落	水	斑	裂	註	
1	<input checked="" type="checkbox"/>													
2	<input checked="" type="checkbox"/>													
3	以下空白													
4														
5														
6														
7														
8														
9														
10														
11														
12														
13														
14														
15														

# 鑑定報告書現況照片

編號		位置：詳照片平面位置示意圖
1	說明	內容：詳建築物現況調查紀錄表



編號		位置：詳照片平面位置示意圖
2	說明	內容：詳建築物現況調查紀錄表

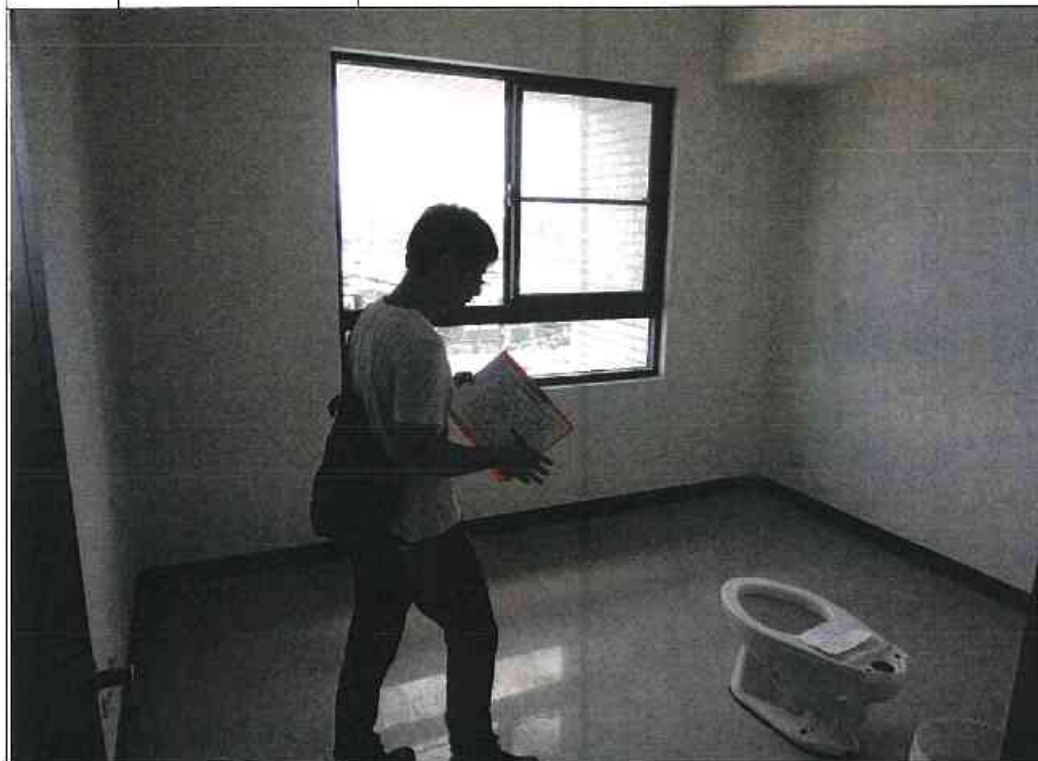

# 建物現況調查表

調查日期: 104 年 6 月 17 日

標的物之坐落	新北市板橋區浮洲合宜住宅 A2 區 F 棟 10 樓之 05																		
構造	<input checked="" type="checkbox"/>	鋼筋混凝土			<input type="checkbox"/>	鋼構造			<input type="checkbox"/>	加強磚造			<input type="checkbox"/>			其他			
用途	<input type="checkbox"/>	住宅			<input type="checkbox"/>	辦公室			<input type="checkbox"/>	商業			<input type="checkbox"/>					其他	
照片編號		位置					裂縫			剝落	滲水	凍斑	龜裂	備註					
		全景	梁	柱	結構牆	平頂	長(m)	寬(mm)	數量										
1	<input checked="" type="checkbox"/>																		
2	<input checked="" type="checkbox"/>																		
3		以下空白																	
4																			
5																			
6																			
7																			
8																			
9																			
10																			
11																			
12																			
13																			
14																			
15																			

# 鑑定報告書現況照片

編號		位置：詳照片平面位置示意圖
1	說明	內容：詳建築物現況調查紀錄表



編號		位置：詳照片平面位置示意圖
2	說明	內容：詳建築物現況調查紀錄表

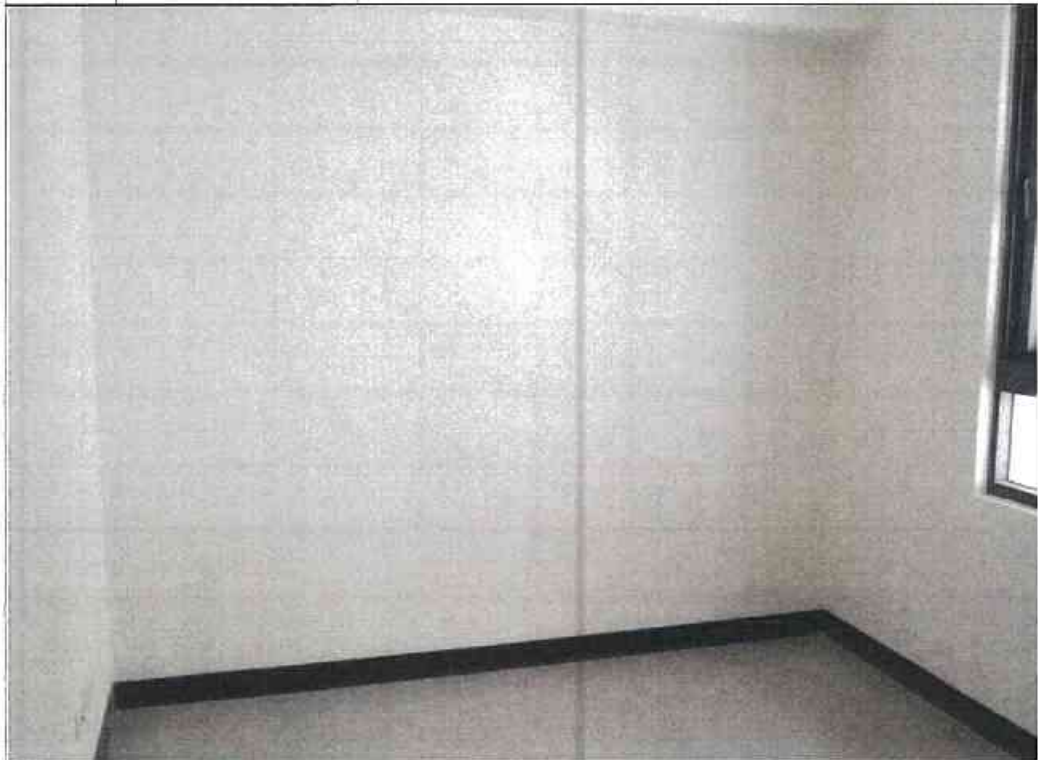

# 建物現況調查表

調查日期: 104 年 6 月 17 日

標的物之坐落	新北市板橋區浮洲合宜住宅 A2 區 F 棟 10 樓之 06												
構造	<input checked="" type="checkbox"/>	鋼筋混凝土			鋼構造			加強磚造			其他		
用途		住宅			辦公室			商業			其他		
照片編號		位置				裂縫			剝落	滲水	潮斑	龜裂	備註
		全景	梁	柱	結構牆	平頂	長 (m)	寬 (mm)					
1	<input checked="" type="checkbox"/>												
2	<input checked="" type="checkbox"/>												
3		以下空白											
4													
5													
6													
7													
8													
9													
10													
11													
12													
13													
14													
15													

# 鑑定報告書現況照片

編號	說明	位置：詳照片平面位置示意圖
1		內容：詳建築物現況調查紀錄表



編號	說明	位置：詳照片平面位置示意圖
2		內容：詳建築物現況調查紀錄表



# 建物現況調查表

調查日期: 104 年 6 月 17 日

標的物之坐落	新北市板橋區浮洲合宜住宅 A2 區 F 棟 10 樓之 07														
構造	<input checked="" type="checkbox"/>	鋼筋混凝土			<input type="checkbox"/>	鋼構造			<input type="checkbox"/>	加強磚造			其他		
用途	<input type="checkbox"/>	住宅			<input type="checkbox"/>	辦公室			<input type="checkbox"/>	商業			其他		
照片	位 置					裂 縫			剝	滲	滲	龜	備		
編號	全景	梁	柱	結構體	平頂	長 (m)	寬 (mm)	數量	落	水	斑	裂	註		
1	<input checked="" type="checkbox"/>														
2	<input checked="" type="checkbox"/>														
3	以下空白														
4															
5															
6															
7															
8															
9															
10															
11															
12															
13															
14															
15															

# 鑑定報告書現況照片

編號		位置：詳照片平面位置示意圖
1	說明	內容：詳建築物現況調查紀錄表



編號		位置：詳照片平面位置示意圖
2	說明	內容：詳建築物現況調查紀錄表



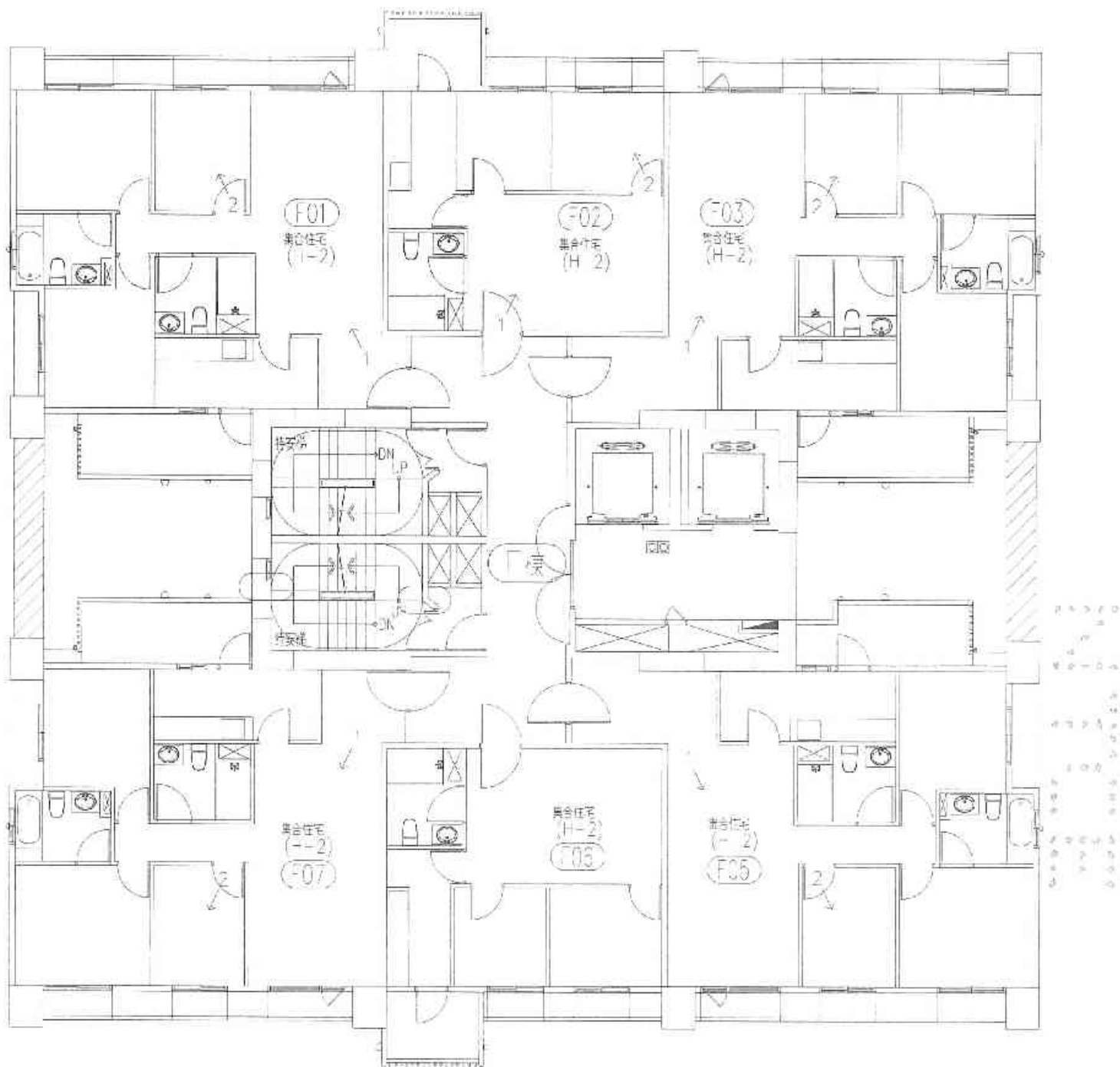

A2區F棟11層照片平面位置示意圖



圖 例	
—	柱、梁、結構牆
○	正頂

# 建物現況調查表

調查日期: 104 年 6 月 17 日

標的物之坐落	新北市板橋區浮洲合宜住宅 A2 區 F 棟 11 樓之 01												
構造	<input checked="" type="checkbox"/>	鋼筋混凝土			<input type="checkbox"/>	鋼構造			<input type="checkbox"/>	加強磚造		其他	
用途	<input type="checkbox"/>	住宅			<input type="checkbox"/>	辦公室			<input type="checkbox"/>	商業		其他	
照片編號		位 置				裂 縫			剝落	滲水	潮斑	龜裂	備註
		全景	梁	柱	結構牆	半頂	長 (m)	寬 (mm)					
1		<input checked="" type="checkbox"/>											
2		<input checked="" type="checkbox"/>											
3		以下空白											
4													
5													
6													
7													
8													
9													
10													
11													
12													
13													
14													
15													



# 建物現況調查表

調查日期: 104 年 6 月 17 日

標的物之坐落	新北市板橋區浮洲合宜住宅 A2 區 F 棟 11 樓之 02																
構造	<input checked="" type="checkbox"/>	鋼筋混凝土				<input type="checkbox"/>	鋼構造			<input type="checkbox"/>	加強磚造		<input type="checkbox"/>			其他	
用途	<input type="checkbox"/>	住宅				<input type="checkbox"/>	辦公室			<input type="checkbox"/>	商業		<input type="checkbox"/>			其他	
照片編號		位置				裂縫			剝落	滲水	潮斑	龜裂	備註				
		全景	梁	柱	結構牆	豆頂	長(m)	寬(mm)						數量			
1	<input checked="" type="checkbox"/>																
2	<input checked="" type="checkbox"/>																
3		以下空白															
4																	
5																	
6																	
7																	
8																	
9																	
10																	
11																	
12																	
13																	
14																	
15																	

# 鑑定報告書現況照片

編號	說明	位置：詳照片平面位置示意圖
1		內容：詳建築物現況調查紀錄表



編號	說明	位置：詳照片平面位置示意圖
2		內容：詳建築物現況調查紀錄表



F-11F-5

1  
 2  
 3  
 4  
 5  
 6  
 7  
 8  
 9  
 10  
 11  
 12  
 13  
 14  
 15  
 16  
 17  
 18  
 19  
 20  
 21  
 22  
 23  
 24  
 25  
 26  
 27  
 28  
 29  
 30  
 31  
 32  
 33  
 34  
 35  
 36  
 37  
 38  
 39  
 40  
 41  
 42  
 43  
 44  
 45  
 46  
 47  
 48  
 49  
 50  
 51  
 52  
 53  
 54  
 55  
 56  
 57  
 58  
 59  
 60  
 61  
 62  
 63  
 64  
 65  
 66  
 67  
 68  
 69  
 70  
 71  
 72  
 73  
 74  
 75  
 76  
 77  
 78  
 79  
 80  
 81  
 82  
 83  
 84  
 85  
 86  
 87  
 88  
 89  
 90  
 91  
 92  
 93  
 94  
 95  
 96  
 97  
 98  
 99  
 100

# 建物現況調查表

調查日期: 104 年 6 月 17 日

標的物之坐落	新北市板橋區浮洲合宜住宅 A2 區 F 棟 11 樓之 03														
構造	<input checked="" type="checkbox"/>	鋼筋混凝土			<input type="checkbox"/>	鋼構造			<input type="checkbox"/>	加強磚造		<input type="checkbox"/>			其他
用途	<input type="checkbox"/>	住宅			<input type="checkbox"/>	辦公室			<input type="checkbox"/>	商業		<input type="checkbox"/>			其他
照片編號		位 置				裂 縫			剝 落	滲 水	潮 濕	龜 裂	備 註		
		全景	梁	柱	結構牆	平頂	長 (m)	寬 (mm)						數量	
1	<input checked="" type="checkbox"/>														
2	<input checked="" type="checkbox"/>														
3		以下空白													
4															
5															
6															
7															
8															
9															
10															
11															
12															
13															
14															
15															

# 鑑定報告書現況照片

編號		位置：詳照片平面位置示意圖
1	說明	內容：詳建築物現況調查紀錄表



編號		位置：詳照片平面位置示意圖
2	說明	內容：詳建築物現況調查紀錄表



# 建物現況調查表

調查日期: 104 年 6 月 17 日

標的物之坐落	新北市板橋區浮洲合宜住宅 A2 區 F 棟 11 樓之 05													
構造	✓	鋼筋混凝土			鋼構造			加強磚造			其他			
用途		住宅			辦公室			商業			其他			
照片編號	位置					裂縫			剝落	滲水	潮斑	龜裂	備註	
	全景	梁	柱	結構牆	平頂	長 (m)	寬 (mm)	數量						
1	✓													
2	✓													
3	以下空白													
4														
5														
6														
7														
8														
9														
10														
11														
12														
13														
14														
15														

# 鑑定報告書現況照片

編號		位置：詳照片平面位置示意圖
1	說明	內容：詳建築物現況調查紀錄表



編號		位置：詳照片平面位置示意圖
2	說明	內容：詳建築物現況調查紀錄表

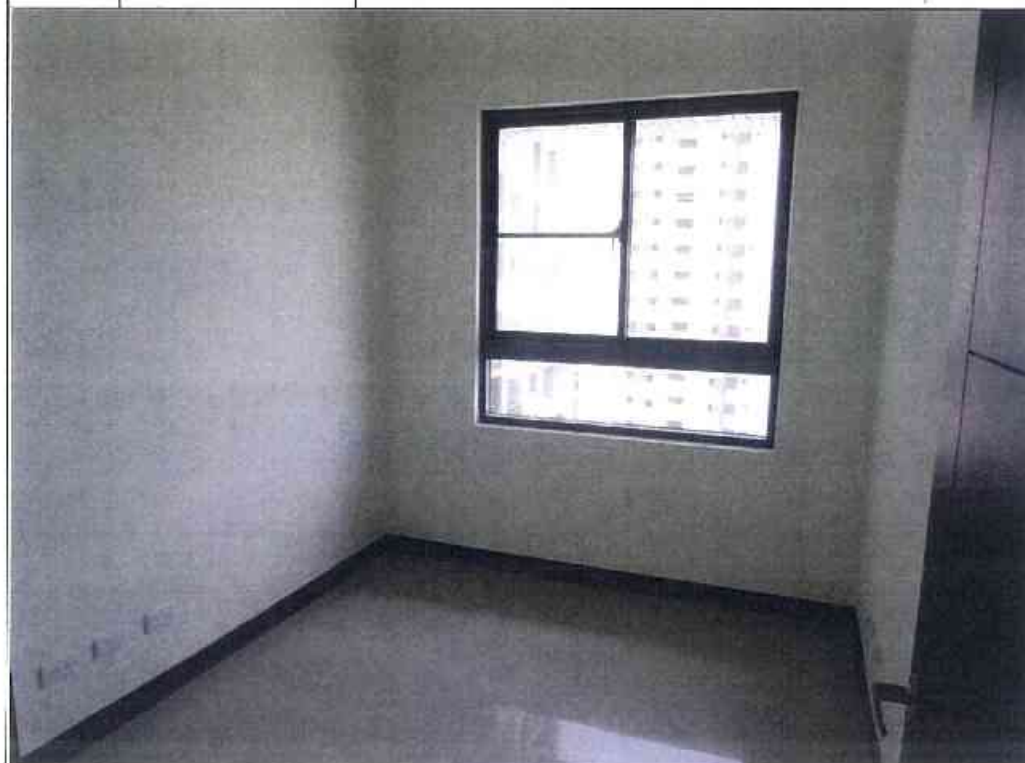

# 建物現況調查表

調查日期: 104 年 6 月 17 日

標的物之坐落	新北市板橋區浮洲合宜住宅 A2 區 F 棟 11 樓之 07														
構造	<input checked="" type="checkbox"/>	鋼筋混凝土			<input type="checkbox"/>	鋼構造		<input type="checkbox"/>	加強磚造		<input type="checkbox"/>				其他
用途	<input type="checkbox"/>	住宅			<input type="checkbox"/>	辦公室		<input type="checkbox"/>	商業		<input type="checkbox"/>				其他
照片編號		位置				裂縫			剝落	滲水	潮斑	龜裂	備註		
		全景	梁	柱	結構牆	平頂	長 (m)	寬 (mm)						數量	
1	<input checked="" type="checkbox"/>														
2	<input checked="" type="checkbox"/>														
3		以下空白													
4															
5															
6															
7															
8															
9															
10															
11															
12															
13															
14															
15															

# 鑑定報告書現況照片

編號	說明	位置：詳照片平面位置示意圖
1		內容：詳建築物現況調查紀錄表



編號	說明	位置：詳照片平面位置示意圖
2		內容：詳建築物現況調查紀錄表



1  
2  
3  
4  
5  
6  
7  
8  
9  
10  
11  
12  
13  
14  
15  
16  
17  
18  
19  
20  
21  
22  
23  
24  
25  
26  
27  
28  
29  
30  
31  
32  
33  
34  
35  
36  
37  
38  
39  
40  
41  
42  
43  
44  
45  
46  
47  
48  
49  
50  
51  
52  
53  
54  
55  
56  
57  
58  
59  
60  
61  
62  
63  
64  
65  
66  
67  
68  
69  
70  
71  
72  
73  
74  
75  
76  
77  
78  
79  
80  
81  
82  
83  
84  
85  
86  
87  
88  
89  
90  
91  
92  
93  
94  
95  
96  
97  
98  
99  
100

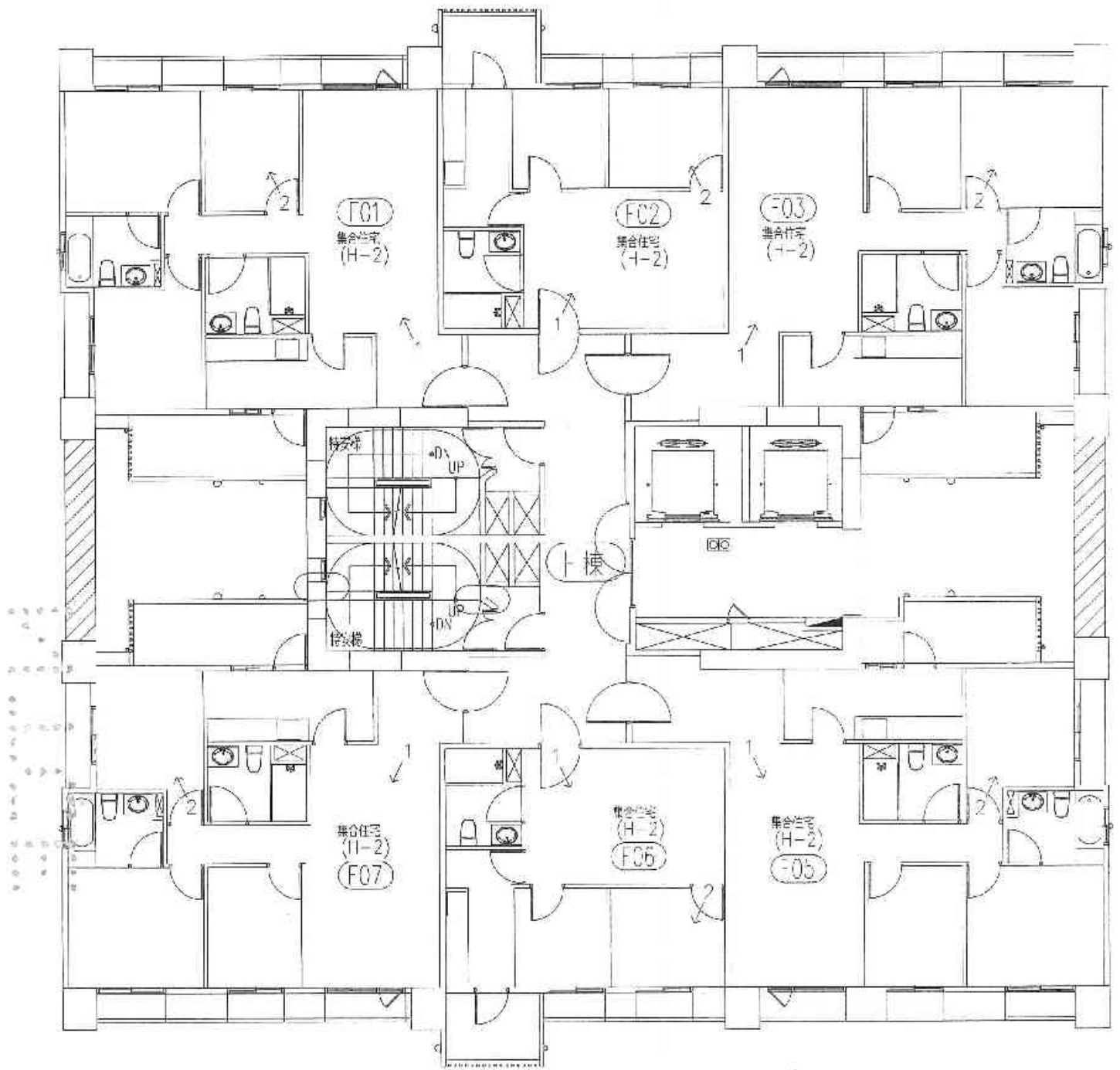

A2區F棟12層照片平面位置示意圖

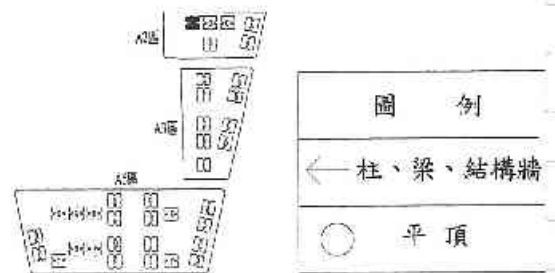

# 建物現況調查表

調查日期: 104 年 6 月 17 日

標的物之坐落	新北市板橋區浮洲合宜住宅 A2 區 F 棟 12 樓之 01														
構造	<input checked="" type="checkbox"/>	鋼筋混凝土			<input type="checkbox"/>	鋼構造		<input type="checkbox"/>	加強磚造		<input type="checkbox"/>	其他			
用途	<input type="checkbox"/>	住宅			<input type="checkbox"/>	辦公室		<input type="checkbox"/>	商業		<input type="checkbox"/>	其他			
照片編號		位置					裂縫			剝落	滲水	漸斑	龜裂	備註	
		全景	梁	柱	結構牆	平頂	長 (m)	寬 (mm)	數量						
1	<input checked="" type="checkbox"/>														
2	<input checked="" type="checkbox"/>														
3		以下空白													
4															
5															
6															
7															
8															
9															
10															
11															
12															
13															
14															
15															

# 鑑定報告書現況照片

編號	說明	位置：詳照片平面位置示意圖
1		內容：詳建築物現況調查紀錄表



編號	說明	位置：詳照片平面位置示意圖
2		內容：詳建築物現況調查紀錄表



# 建物現況調查表

調查日期: 104 年 6 月 17 日

標的物之坐落	新北市板橋區浮洲合宜住宅 A2 區 F 棟 12 樓之 02												
構造	<input checked="" type="checkbox"/>	鋼筋混凝土			鋼構造		加強磚造		其他				
用途		住宅			辦公室		商業		其他				
照片	位置				裂縫			剝落	滲水	潮斑	龜裂	備註	
編號	全景	梁	柱	結構牆	平頂	長 (m)	寬 (mm)	數量	落	水	斑	裂	註
1	<input checked="" type="checkbox"/>												
2	<input checked="" type="checkbox"/>												
3	以下空白												
4													
5													
6													
7													
8													
9													
10													
11													
12													
13													
14													
15													

# 鑑定報告書現況照片

編號	說明	位置：詳照片平面位置示意圖
1		內容：詳建築物現況調查紀錄表



編號	說明	位置：詳照片平面位置示意圖
2		內容：詳建築物現況調查紀錄表



# 建物現況調查表

調查日期: 104 年 6 月 17 日

標的物之坐落	新北市板橋區浮洲合宜住宅 A2 區 F 棟 12 樓之 03																
構造	<input checked="" type="checkbox"/>	鋼筋混凝土				<input type="checkbox"/>	鋼構造			<input type="checkbox"/>	加強磚造			<input type="checkbox"/>	其他		
用途	<input type="checkbox"/>	住宅				<input type="checkbox"/>	辦公室			<input type="checkbox"/>	商業			<input type="checkbox"/>	其他		
照片編號		位置					裂縫			剝落	滲水	潮斑	龜裂	備註			
		全景	梁	柱	結構牆	平頂	長 (m)	寬 (mm)	數量								
1		<input checked="" type="checkbox"/>															
2		<input checked="" type="checkbox"/>															
3		以下空白															
4																	
5																	
6																	
7																	
8																	
9																	
10																	
11																	
12																	
13																	
14																	
15																	

# 鑑定報告書現況照片

編號		位置：詳照片平面位置示意圖
1	說明	內容：詳建築物現況調查紀錄表



編號		位置：詳照片平面位置示意圖
2	說明	內容：詳建築物現況調查紀錄表



# 建物現況調查表

調查日期: 104 年 6 月 17 日

標的物之坐落	新北市板橋區浮洲合宜住宅 A2 區 F 棟 12 樓之 05													
構造	<input checked="" type="checkbox"/>	鋼筋混凝土			鋼構造			加強磚造			其他			
用途		住宅			辦公室			商業			其他			
照片編號		位置				裂縫			剝落	滲水	潮斑	龜裂	備註	
		全景	梁	柱	結構牆	平頂	長 (m)	寬 (mm)						數量
1	<input checked="" type="checkbox"/>													
2	<input checked="" type="checkbox"/>													
3		以下空白												
4														
5														
6														
7														
8														
9														
10														
11														
12														
13														
14														
15														

# 鑑定報告書現況照片

編號	說明	位置：詳照片平面位置示意圖
1		內容：詳建築物現況調查紀錄表



編號	說明	位置：詳照片平面位置示意圖
2		內容：詳建築物現況調查紀錄表



# 建物現況調查表

調查日期: 104 年 6 月 17 日

標的物之坐落	新北市板橋區浮洲合宜住宅 A2 區 F 棟 12 樓之 06													
構造	<input checked="" type="checkbox"/>	鋼筋混凝土			鋼構造			加強磚造			其他			
用途		住宅			辦公室			商業			其他			
照片編號		位置				裂縫			剝落	滲水	潮斑	龜裂	備註	
		全景	梁	柱	結構牆	平頂	長 (m)	寬 (mm)						數量
1	<input checked="" type="checkbox"/>													
2	<input checked="" type="checkbox"/>													
3		以下空白												
4														
5														
6														
7														
8														
9														
10														
11														
12														
13														
14														
15														

# 鑑定報告書現況照片

編號	說明	位置：詳照片平面位置示意圖
1		內容：詳建築物現況調查紀錄表



編號	說明	位置：詳照片平面位置示意圖
2		內容：詳建築物現況調查紀錄表



# 建物現況調查表

調查日期: 104 年 6 月 17 日

標的物之坐落	新北市板橋區浮洲合宜住宅 A2 區 F 棟 12 樓之 07														
構造	<input checked="" type="checkbox"/>	鋼筋混凝土			<input type="checkbox"/>	鋼構造		<input type="checkbox"/>	加強磚造		<input type="checkbox"/>	其他			
用途	<input type="checkbox"/>	住宅			<input type="checkbox"/>	辦公室		<input type="checkbox"/>	商業		<input type="checkbox"/>	其他			
照片	位 置					裂 縫			剝	滲	潮	龜	備		
編號	全景	梁	柱	結構牆	平頂	長 (m)	寬 (mm)	數量	落	水	斑	裂	註		
1	<input checked="" type="checkbox"/>														
2	<input checked="" type="checkbox"/>														
3	以下空白														
4															
5															
6															
7															
8															
9															
10															
11															
12															
13															
14															
15															

# 鑑定報告書現況照片

編號		位置：詳照片平面位置示意圖
1	說明	內容：詳建築物現況調查紀錄表



編號		位置：詳照片平面位置示意圖
2	說明	內容：詳建築物現況調查紀錄表



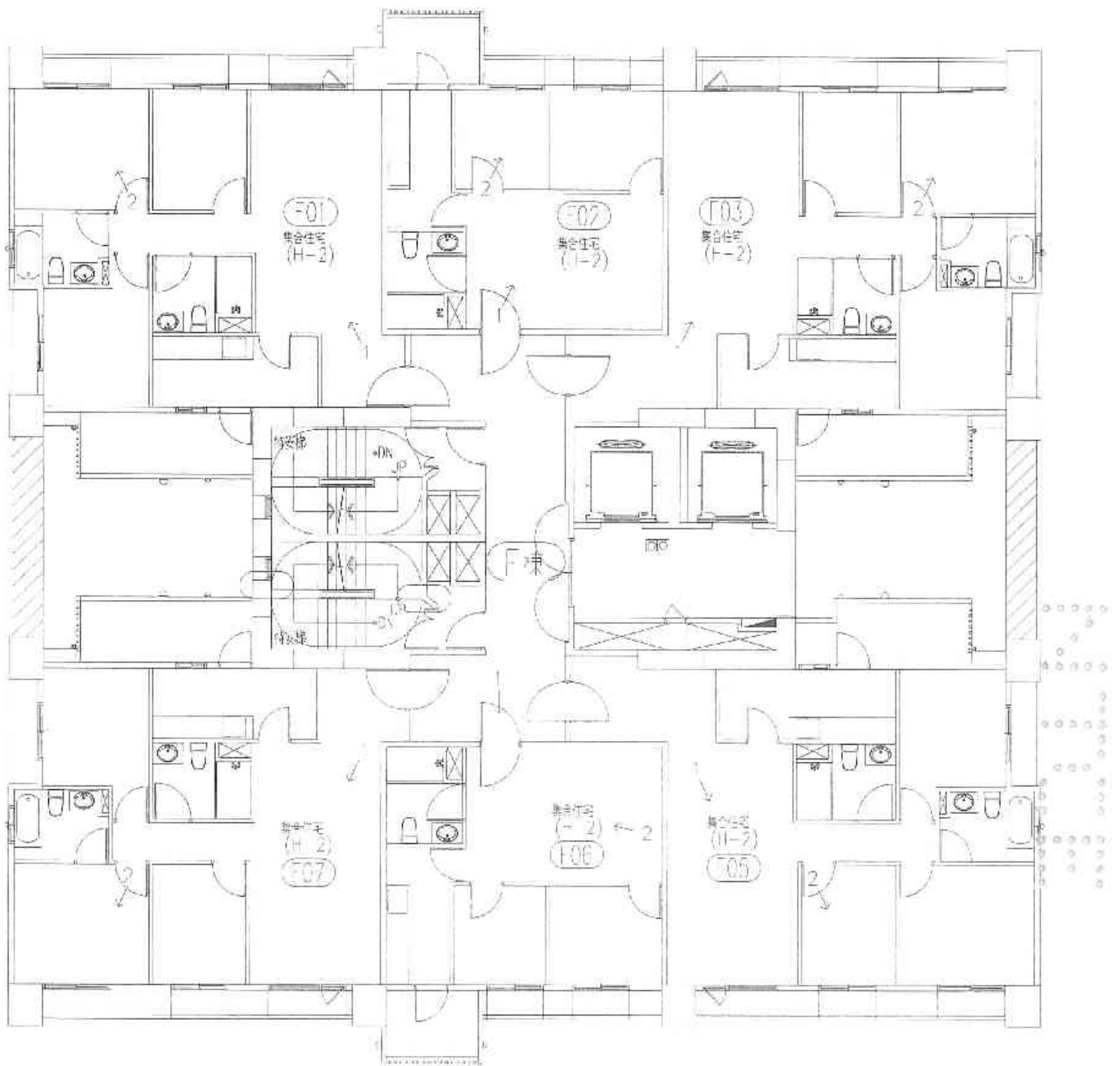

A2區F棟13層照片平面位置示意圖



圖 例	
	柱、梁、結構牆
	平頂

# 建物現況調查表

調查日期: 104 年 6 月 17 日

標的物之坐落	新北市板橋區浮洲合宜住宅 A2 區 F 棟 13 樓之 01														
構造	<input checked="" type="checkbox"/>	鋼筋混凝土				<input type="checkbox"/>	鋼構造			<input type="checkbox"/>	加強磚造		其他		
用途	<input type="checkbox"/>	住宅				<input type="checkbox"/>	辦公室			<input type="checkbox"/>	商業		其他		
照片編號		位置				裂縫			剝落	滲水	潮斑	龜裂	備註		
		全景	梁	柱	結構牆	平頂	長 (m)	寬 (mm)						數量	
1	<input checked="" type="checkbox"/>														
2	<input checked="" type="checkbox"/>														
3		以下空白													
4															
5															
6															
7															
8															
9															
10															
11															
12															
13															
14															
15															

# 鑑定報告書現況照片

編號		位置：詳照片平面位置示意圖
1	說明	內容：詳建築物現況調查紀錄表
		

編號		位置：詳照片平面位置示意圖
2	說明	內容：詳建築物現況調查紀錄表
		



# 建物現況調查表

調查日期: 104 年 6 月 17 日

標的物之坐落	新北市板橋區浮洲合宜住宅 A2 區 F 棟 13 樓之 02																		
構造	<input checked="" type="checkbox"/>	鋼筋混凝土			<input type="checkbox"/>	鋼構造			<input type="checkbox"/>	加強磚造			<input type="checkbox"/>			其他			
用途	<input type="checkbox"/>	住宅			<input type="checkbox"/>	辦公室			<input type="checkbox"/>	商業			<input type="checkbox"/>					其他	
照片編號		位置				裂縫			剝落	滲水	潮濕	龜裂	備註						
		全景	梁	柱	結構牆	平頂	長(m)	寬(mm)						數量					
1		<input checked="" type="checkbox"/>																	
2		<input checked="" type="checkbox"/>																	
3		以下空白																	
4																			
5																			
6																			
7																			
8																			
9																			
10																			
11																			
12																			
13																			
14																			
15																			

# 鑑定報告書現況照片

編號	說明	位置：詳照片平面位置示意圖
1		內容：詳建築物現況調查紀錄表



編號	說明	位置：詳照片平面位置示意圖
2		內容：詳建築物現況調查紀錄表



# 建物現況調查表

調查日期: 104 年 6 月 17 日

標的物之坐落	新北市板橋區浮洲合宜住宅 A2 區 F 棟 13 樓之 03												
構造	<input checked="" type="checkbox"/>	鋼筋混凝土	<input type="checkbox"/>	鋼構造	<input type="checkbox"/>	加強磚造	<input type="checkbox"/>	其他					
用途	<input type="checkbox"/>	住宅	<input type="checkbox"/>	辦公室	<input type="checkbox"/>	商業	<input type="checkbox"/>	其他					
照片編號	位 置					裂 縫			剝落	滲水	潮斑	龜裂	備註
	全景	梁	柱	結構牆	平頂	長 (m)	寬 (mm)	數量					
1	<input checked="" type="checkbox"/>												
2	<input checked="" type="checkbox"/>												
3	以下空白												
4													
5													
6													
7													
8													
9													
10													
11													
12													
13													
14													
15													

# 鑑定報告書現況照片

編號		位置：詳照片平面位置示意圖
1	說明	內容：詳建築物現況調查紀錄表



編號		位置：詳照片平面位置示意圖
2	說明	內容：詳建築物現況調查紀錄表



# 建物現況調查表

調查日期: 104 年 6 月 17 日

標的物之坐落	新北市板橋區浮洲合宜住宅 A2 區 F 棟 13 樓之 05												
構造	<input checked="" type="checkbox"/> 鋼筋混凝土	<input type="checkbox"/> 鋼構造			<input type="checkbox"/> 加強磚造			<input type="checkbox"/> 其他					
用途	<input type="checkbox"/> 住宅		<input type="checkbox"/> 辦公室			<input type="checkbox"/> 商業			<input type="checkbox"/> 其他				
照片編號	位置					裂縫			剝落	滲水	滲斑	龜裂	備註
	全景	梁	柱	結構牆	平頂	長 (m)	寬 (mm)	數量					
1	<input checked="" type="checkbox"/>												
2	<input checked="" type="checkbox"/>												
3	以下空白												
4													
5													
6													
7													
8													
9													
10													
11													
12													
13													
14													
15													

# 鑑定報告書現況照片

編號		位置：詳照片平面位置示意圖
1	說明	內容：詳建築物現況調查紀錄表



編號		位置：詳照片平面位置示意圖
2	說明	內容：詳建築物現況調查紀錄表



# 建物現況調查表

調查日期: 104 年 6 月 17 日

標的物之坐落	新北市板橋區浮洲合宜住宅 A2 區 F 棟 13 樓之 06													
構造	<input checked="" type="checkbox"/>	鈣筋混凝土			<input type="checkbox"/>	鋼構造		<input type="checkbox"/>	加強磚造		其他			
用途	<input type="checkbox"/>	住宅			<input type="checkbox"/>	辦公室		<input type="checkbox"/>	商業		其他			
照片編號		位置				裂縫			剝落	滲水	潮斑	龜裂	備註	
		全景	梁	柱	結構牆	平頂	長 (m)	寬 (mm)						數量
1		<input checked="" type="checkbox"/>												
2		<input checked="" type="checkbox"/>												
3		以下空白												
4														
5														
6														
7														
8														
9														
10														
11														
12														
13														
14														
15														

# 鑑定報告書現況照片

編號		位置：詳照片平面位置示意圖
1	說明	內容：詳建築物現況調查紀錄表



編號		位置：詳照片平面位置示意圖
2	說明	內容：詳建築物現況調查紀錄表



# 建物現況調查表

調查日期: 104 年 6 月 17 日

標的物之坐落	新北市板橋區浮洲合宜住宅 A2 區 F 棟 13 樓之 07													
構造	√	鋼筋混凝土				鋼構造			加強磚造			其他		
用途		住宅				辦公室			商業			其他		
照片編號	位置	裂 縫						剝落	滲水	潮斑	龜裂	備註		
		全景	梁	柱	結構牆	立頂	長 (m)						寬 (mm)	數量
1	√													
2	√													
3		以下空白												
4														
5														
6														
7														
8														
9														
10														
11														
12														
13														
14														
15														

# 鑑定報告書現況照片

編號	說明	位置：詳照片平面位置示意圖
1		內容：詳建築物現況調查紀錄表



編號	說明	位置：詳照片平面位置示意圖
2		內容：詳建築物現況調查紀錄表



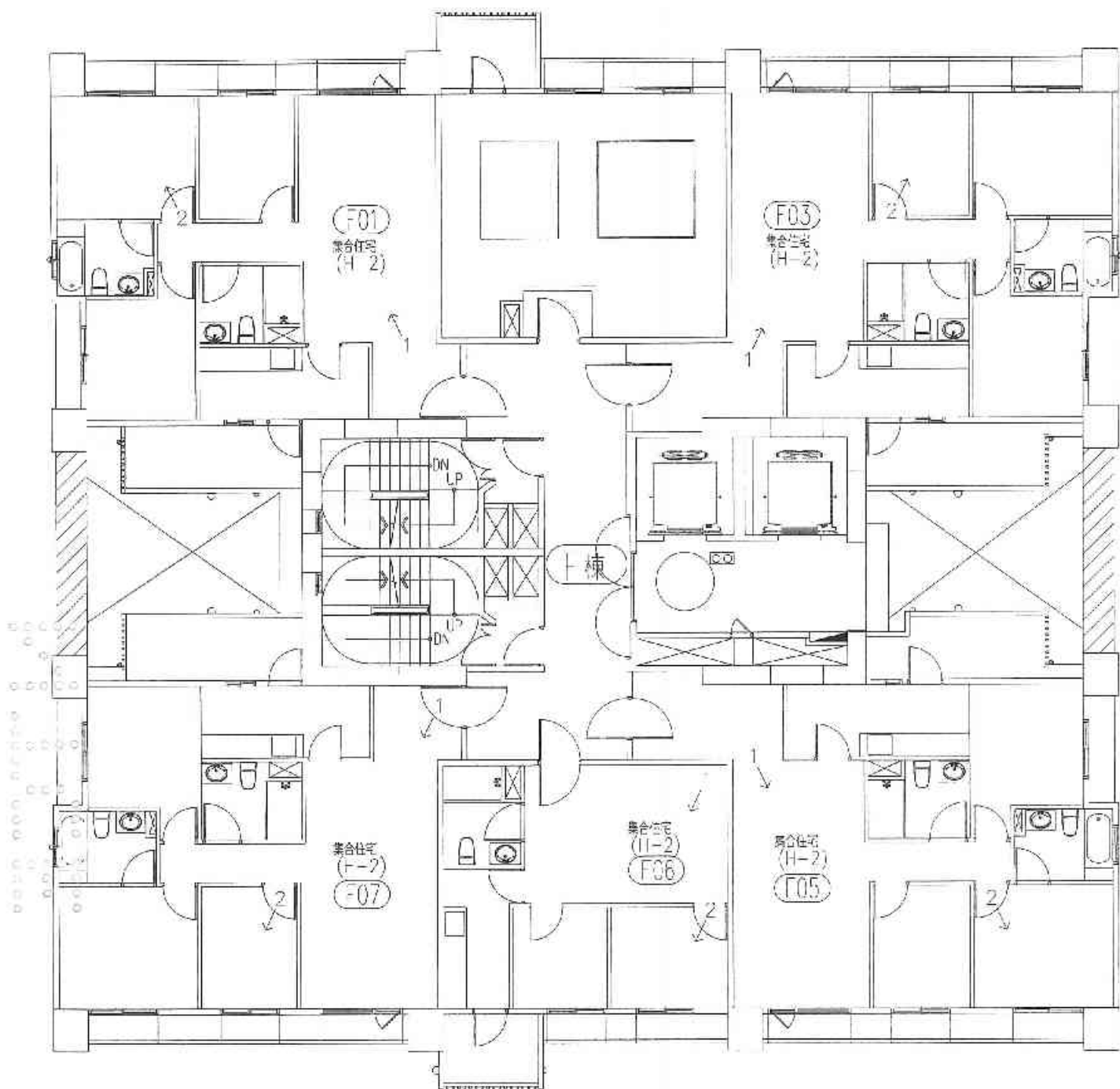

A2區F棟14層照片平面位置示意圖



# 建物現況調查表

調查日期: 104 年 6 月 17 日

標的物之坐落	新北市板橋區浮洲合宜住宅 A2 區 F 棟 14 樓之 01														
構造	<input checked="" type="checkbox"/>	鋼筋混凝土				<input type="checkbox"/>	鋼構造			<input type="checkbox"/>	加強磚造		其他		
用途	<input type="checkbox"/>	住宅				<input type="checkbox"/>	辦公室			<input type="checkbox"/>	商業		其他		
照片	位 置					裂 縫			剝 落	滲 水	滲 斑	龜 裂	備 註		
編號	全景	梁	柱	結構牆	平頂	長 (m)	寬 (mm)	數量							
1	<input checked="" type="checkbox"/>														
2	<input checked="" type="checkbox"/>														
3	以下空白														
4															
5															
6															
7															
8															
9															
10															
11															
12															
13															
14															
15															

# 鑑定報告書現況照片

編號	說明	位置：詳照片平面位置示意圖
1		內容：詳建築物現況調查紀錄表



編號	說明	位置：詳照片平面位置示意圖
2		內容：詳建築物現況調查紀錄表

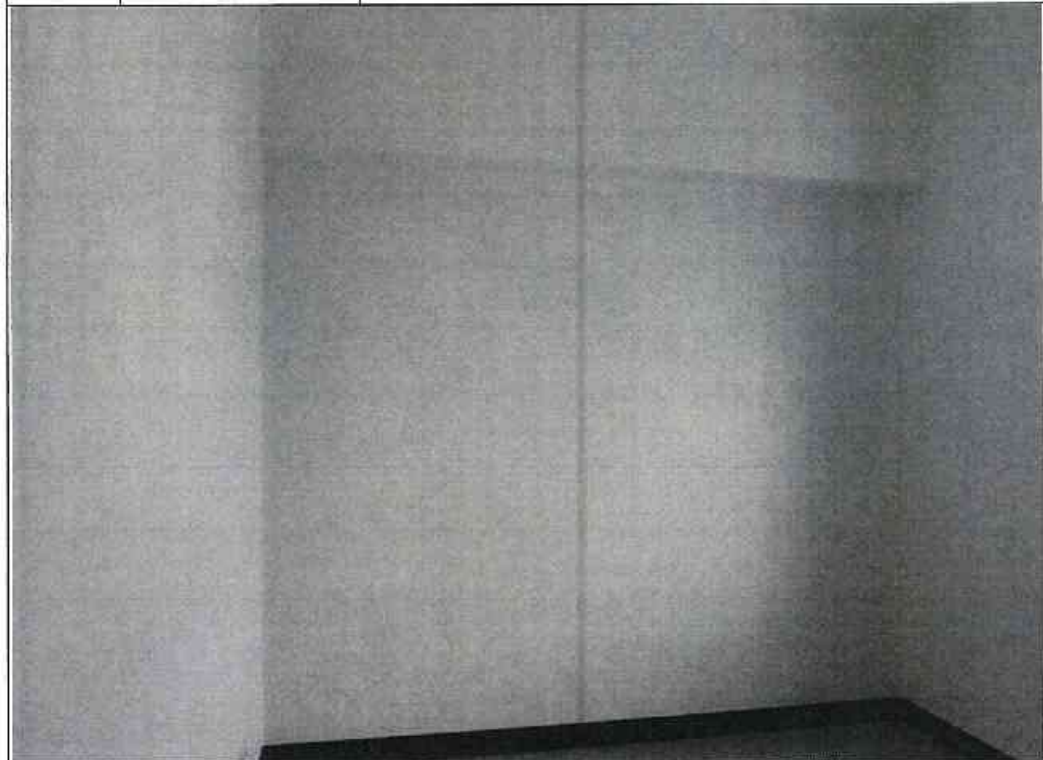

# 建物現況調查表

調查日期: 104 年 6 月 17 日

標的物之坐落	新北市板橋區浮洲合宜住宅 A2 區 F 棟 14 樓之 03													
構造	<input checked="" type="checkbox"/>	鋼筋混凝土			鋼構造			加強磚造			其他			
用途		住宅			辦公室			商業			其他			
照片編號		位 置					裂 縫			剝落	滲水	潮斑	龜裂	備註
		全景	梁	柱	結構牆	平頂	長 (m)	寬 (mm)	數量					
1	<input checked="" type="checkbox"/>													
2	<input checked="" type="checkbox"/>													
3		以下空白												
4														
5														
6														
7														
8														
9														
10														
11														
12														
13														
14														
15														

# 鑑定報告書現況照片

編號	說明	位置：詳照片平面位置示意圖
1		內容：詳建築物現況調查紀錄表



編號	說明	位置：詳照片平面位置示意圖
2		內容：詳建築物現況調查紀錄表



# 建物現況調查表

調查日期: 104 年 6 月 17 日

標的物之坐落	新北市板橋區浮洲合宜住宅 A2 區 F 棟 14 樓之 05													
構造	V 鋼筋混凝土			鋼構造			加強磚造			其他				
用途	住宅			辦公室			商業			其他				
照片編號	位 置					裂 縫			剝落	滲水	潮斑	龜裂	備註	
	全景	梁	柱	結構牆	平頂	長 (m)	寬 (mm)	數量						
1	V													
2	V													
3	以下空白													
4														
5														
6														
7														
8														
9														
10														
11														
12														
13														
14														
15														

# 鑑定報告書現況照片

編號		位置：詳照片平面位置示意圖
1	說明	內容：詳建築物現況調查紀錄表



編號		位置：詳照片平面位置示意圖
2	說明	內容：詳建築物現況調查紀錄表



# 建物現況調查表

調查日期: 104 年 6 月 17 日

標的物之坐落	新北市板橋區浮洲合宜住宅 A2 區 F 棟 14 樓之 06													
構造	<input checked="" type="checkbox"/>	鋼筋混凝土	<input type="checkbox"/>	鋼構造	<input type="checkbox"/>	加強磚造	<input type="checkbox"/>	其他						
用途	<input type="checkbox"/>	住宅	<input type="checkbox"/>	辦公室	<input type="checkbox"/>	商業	<input type="checkbox"/>	其他						
照片編號	位置				裂縫			剝落	滲水	潮斑	龜裂	備註		
	全景	梁	柱	結構牆	平頂	長 (m)	寬 (mm)						數量	
1	<input checked="" type="checkbox"/>													
2	<input checked="" type="checkbox"/>													
3	以下空白													
4														
5														
6														
7														
8														
9														
10														
11														
12														
13														
14														
15														

# 鑑定報告書現況照片

編號	說明	位置：詳照片平面位置示意圖
1		內容：詳建築物現況調查紀錄表



編號	說明	位置：詳照片平面位置示意圖
2		內容：詳建築物現況調查紀錄表



# 建物現況調查表

調查日期: 104 年 6 月 17 日

標的物之坐落	新北市板橋區浮洲合宜住宅 A2 區 F 棟 14 樓之 07																	
構造	<input checked="" type="checkbox"/>	鋼筋混凝土				<input type="checkbox"/>	鋼構造			<input type="checkbox"/>	加強磚造			<input type="checkbox"/>			其他	
用途	<input type="checkbox"/>	住宅				<input type="checkbox"/>	辦公室			<input type="checkbox"/>	商業			<input type="checkbox"/>			其他	
照片編號		位置					裂縫			剝落	滲水	潮斑	龜裂	備註				
		全景	梁	柱	結構牆	立頂	長 (m)	寬 (mm)	數量									
1	<input checked="" type="checkbox"/>																	
2	<input checked="" type="checkbox"/>																	
3		以下空白																
4																		
5																		
6																		
7																		
8																		
9																		
10																		
11																		
12																		
13																		
14																		
15																		

# 鑑定報告書現況照片

編號		位置：詳照片平面位置示意圖
1	說明	內容：詳建築物現況調查紀錄表



編號		位置：詳照片平面位置示意圖
2	說明	內容：詳建築物現況調查紀錄表



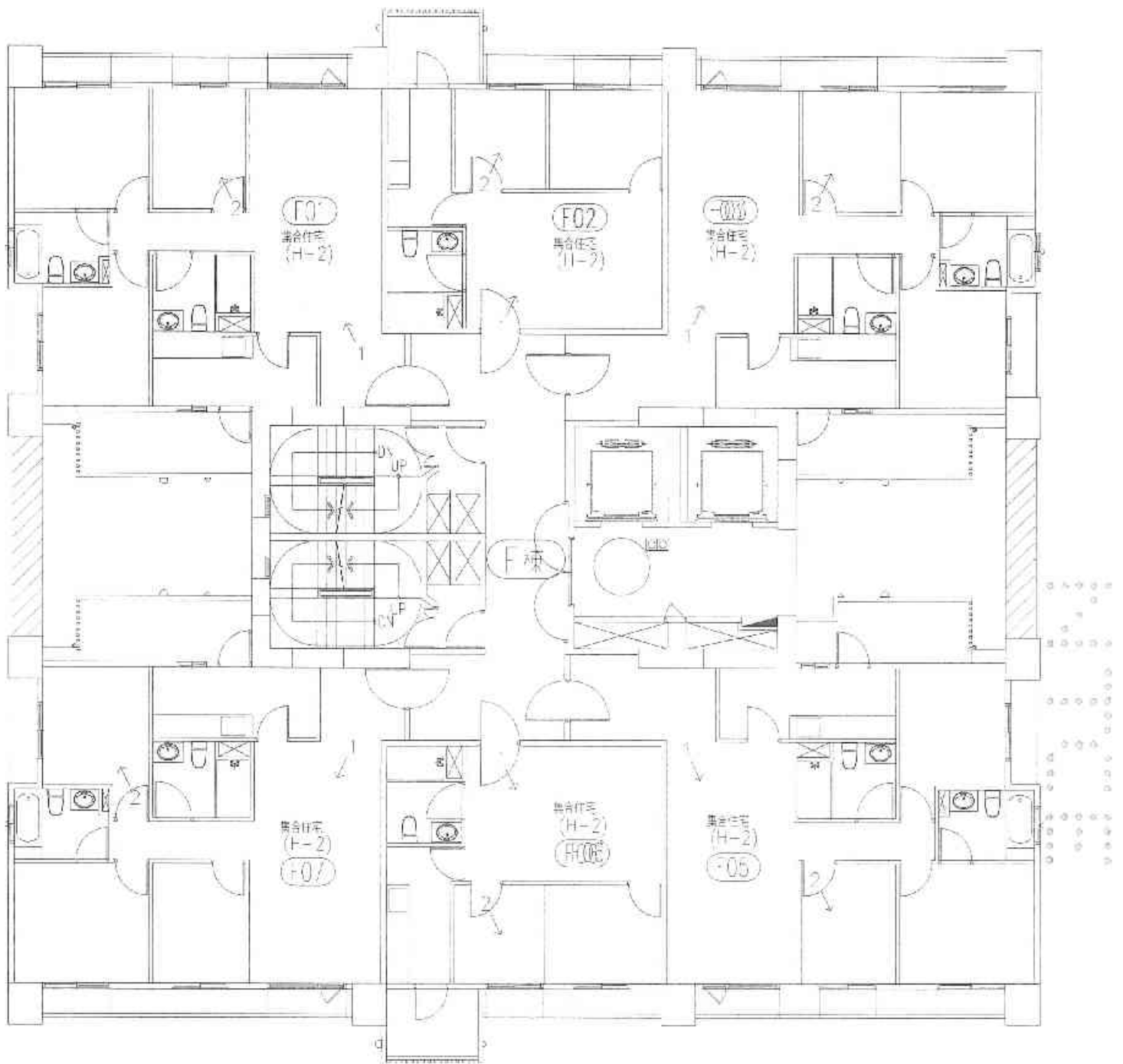

A2區F棟15層照片平面位置示意圖



# 建物現況調查表

調查日期: 104 年 6 月 17 日

標的物之坐落	新北市板橋區浮洲合宜住宅 A2 區 F 棟 15 樓之 01													
構造	<input checked="" type="checkbox"/>	鋼筋混凝土			<input type="checkbox"/>	鋼構造		<input type="checkbox"/>	加強磚造		其他			
用途	<input type="checkbox"/>	住宅			<input type="checkbox"/>	辦公室		<input type="checkbox"/>	商業		其他			
照片編號		位置				裂縫			剝落	滲水	滲斑	龜裂	借註	
		全景	梁	柱	結構牆	平頂	長 (m)	寬 (mm)						數量
1	<input checked="" type="checkbox"/>													
2	<input checked="" type="checkbox"/>													
3		以下空白												
4														
5														
6														
7														
8														
9														
10														
11														
12														
13														
14														
15														

# 鑑定報告書現況照片

編號	說明	位置：詳照片平面位置示意圖
1		內容：詳建築物現況調查紀錄表



編號	說明	位置：詳照片平面位置示意圖
2		內容：詳建築物現況調查紀錄表



# 建物現況調查表

調查日期: 104 年 6 月 17 日

標的物之坐落		新北市板橋區浮洲合宜住宅 A2 區 F 棟 15 樓之 02											
構造		<input checked="" type="checkbox"/> 鋼筋混凝土			<input type="checkbox"/> 鋼構造			<input type="checkbox"/> 加強磚造			<input type="checkbox"/> 其他		
用途		<input type="checkbox"/> 住宅			<input type="checkbox"/> 辦公室			<input type="checkbox"/> 商業			<input type="checkbox"/> 其他		
照片編號	位置	裂 縫							剝落	滲水	潮斑	龜裂	備註
		全景	梁	柱	結構牆	平頂	長 (m)	寬 (mm)					
1	<input checked="" type="checkbox"/>												
2	<input checked="" type="checkbox"/>												
3		以下空白											
4													
5													
6													
7													
8													
9													
10													
11													
12													
13													
14													
15													

# 鑑定報告書現況照片

編號		位置：詳照片平面位置示意圖
1	說明	內容：詳建築物現況調查紀錄表



編號		位置：詳照片平面位置示意圖
2	說明	內容：詳建築物現況調查紀錄表



# 建物現況調查表

調查日期: 104 年 6 月 17 日

標的物之坐落	新北市板橋區浮洲合宜住宅 A2 區 F 棟 15 樓之 03														
構造	<input checked="" type="checkbox"/>	鋼筋混凝土			<input type="checkbox"/>	鋼構造		<input type="checkbox"/>	加強磚造		<input type="checkbox"/>				其他
用途	<input type="checkbox"/>	住宅			<input type="checkbox"/>	辦公室		<input type="checkbox"/>	商業		<input type="checkbox"/>				其他
照片編號		位置				裂縫			剝落	滲水	潮斑	龜裂	備註		
		全景	梁	柱	結構牆	平頂	長 (m)	寬 (mm)						數量	
1	<input checked="" type="checkbox"/>														
2	<input checked="" type="checkbox"/>														
3		以下空白													
4															
5															
6															
7															
8															
9															
10															
11															
12															
13															
14															
15															

# 鑑定報告書現況照片

編號		位置：詳照片平面位置示意圖
1	說明	內容：詳建築物現況調查紀錄表



編號		位置：詳照片平面位置示意圖
2	說明	內容：詳建築物現況調查紀錄表

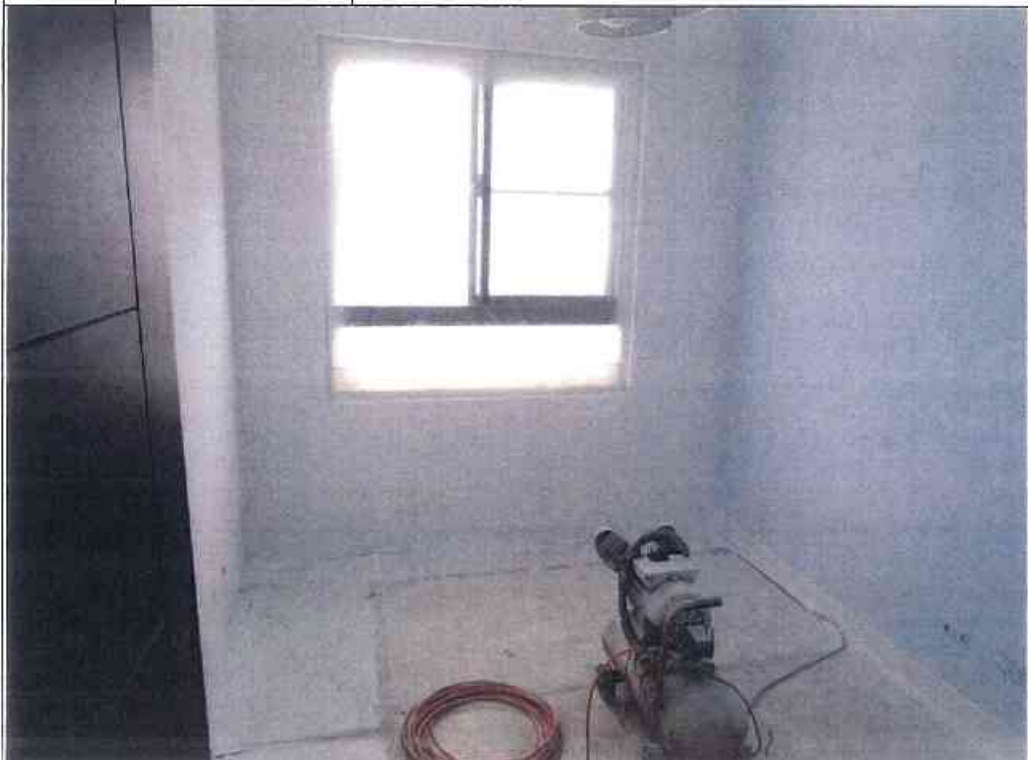

# 建物現況調查表

調查日期: 104 年 6 月 17 日

標的物之坐落	新北市板橋區浮洲合宜住宅 A2 區 F 棟 15 樓之 05												
構造	<input checked="" type="checkbox"/>	鋼筋混凝土	<input type="checkbox"/> 鋼構造			<input type="checkbox"/> 加強磚造			<input type="checkbox"/> 其他				
用途		住宅	<input type="checkbox"/> 辦公室			<input type="checkbox"/> 商業			<input type="checkbox"/> 其他				
照片編號	位置					裂縫			剝落	滲水	潤斑	龜裂	備註
	全景	梁	柱	結構層	平頂	長 (m)	寬 (mm)	數量					
1	<input checked="" type="checkbox"/>												
2	<input checked="" type="checkbox"/>												
3	以下空白												
4													
5													
6													
7													
8													
9													
10													
11													
12													
13													
14													
15													

# 鑑定報告書現況照片

編號		位置：詳照片平面位置示意圖
1	說明	內容：詳建築物現況調查紀錄表



編號		位置：詳照片平面位置示意圖
2	說明	內容：詳建築物現況調查紀錄表



# 建物現況調查表

調查日期: 104 年 6 月 17 日

標的物之坐落	新北市板橋區浮洲合宜住宅 A2 區 F 棟 15 樓之 06													
構造	<input checked="" type="checkbox"/>	鋼筋混凝土			<input type="checkbox"/>	鋼構造		<input type="checkbox"/>	加強磚造		其他			
用途	<input type="checkbox"/>	住宅			<input type="checkbox"/>	辦公室		<input type="checkbox"/>	商業		其他			
照片編號		位置				裂縫			剝落	滲水	潮斑	龜裂	備註	
		全景	梁	柱	結構牆	平頂	長 (m)	寬 (mm)						數量
1	<input checked="" type="checkbox"/>													
2	<input checked="" type="checkbox"/>													
3		以下空白												
4														
5														
6														
7														
8														
9														
10														
11														
12														
13														
14														
15														

# 鑑定報告書現況照片

編號		位置：詳照片平面位置示意圖
1	說明	內容：詳建築物現況調查紀錄表



編號		位置：詳照片平面位置示意圖
2	說明	內容：詳建築物現況調查紀錄表



# 建物現況調查表

調查日期: 104 年 6 月 17 日

標的物之坐落	新北市板橋區浮洲合宜住宅 A2 區 F 棟 15 樓之 07															
構造	<input checked="" type="checkbox"/>	鋼筋混凝土				<input type="checkbox"/>	鋼構造			<input type="checkbox"/>	加強磚造		<input type="checkbox"/>			其他
用途	<input type="checkbox"/>	住宅				<input type="checkbox"/>	辦公室			<input type="checkbox"/>	商業		<input type="checkbox"/>			其他
照片編號		位置				裂縫			剝落	滲水	潮斑	龜裂	備註			
		全景	梁	柱	結構牆	平頂	長 (m)	寬 (mm)						數量		
1	<input checked="" type="checkbox"/>															
2	<input checked="" type="checkbox"/>															
3		以下空白														
4																
5																
6																
7																
8																
9																
10																
11																
12																
13																
14																
15																

# 鑑定報告書現況照片

編號		位置：詳照片平面位置示意圖
1	說明	內容：詳建築物現況調查紀錄表



編號		位置：詳照片平面位置示意圖
2	說明	內容：詳建築物現況調查紀錄表

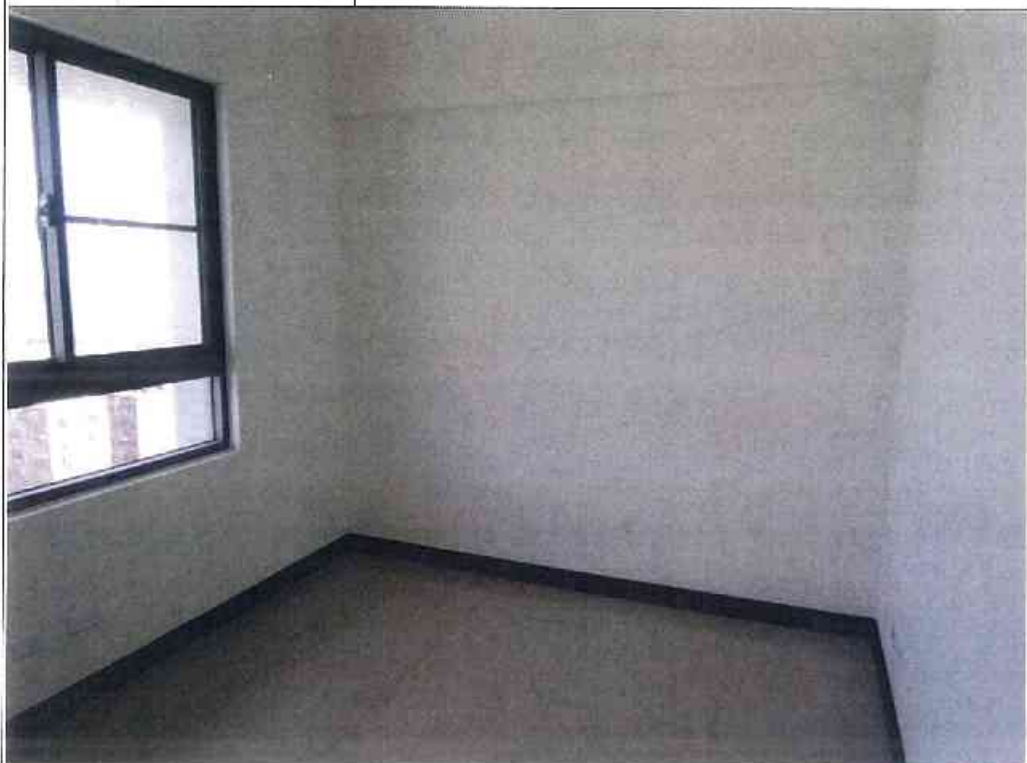

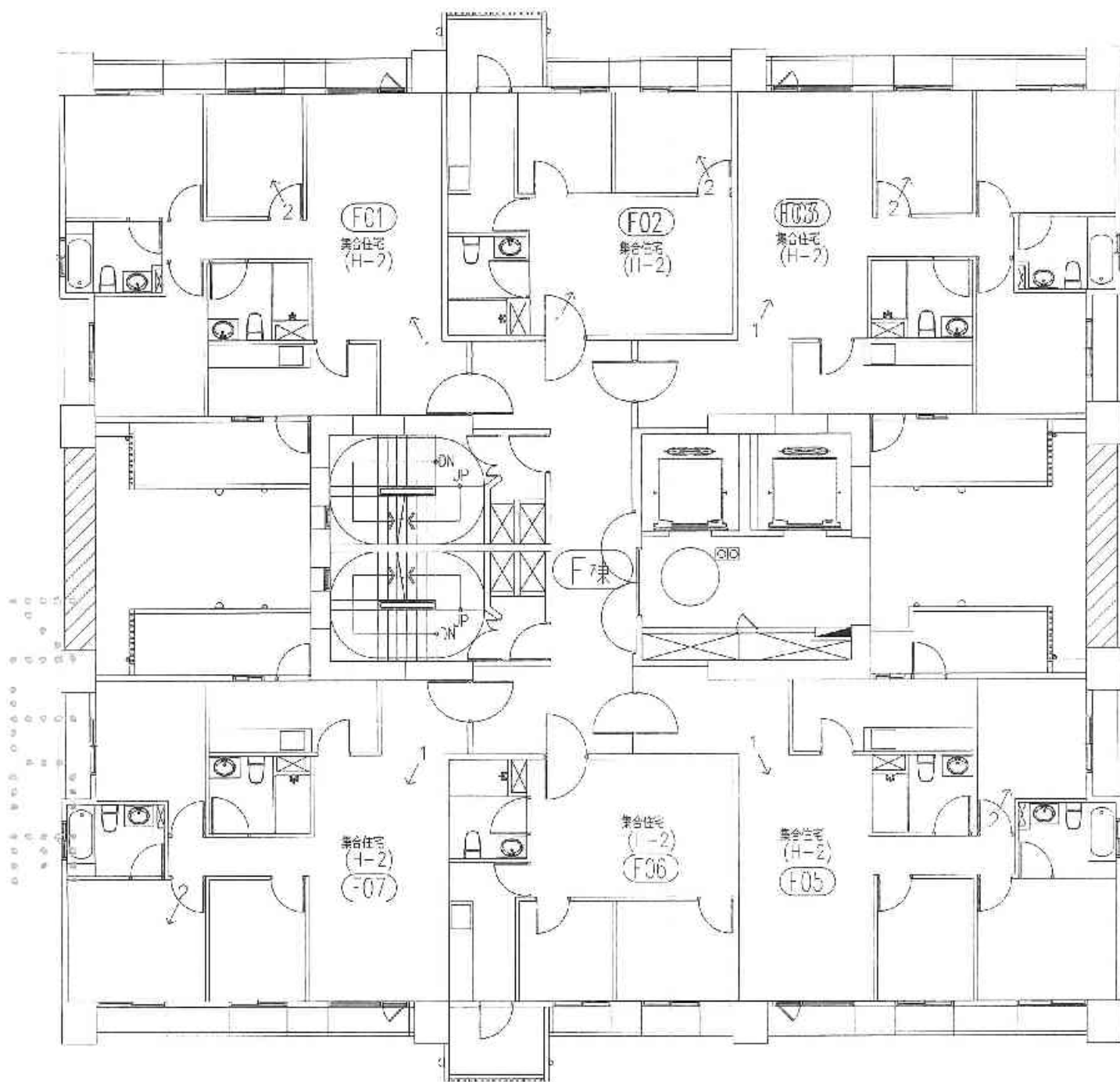

A2區F棟16層照片平面位置示意圖

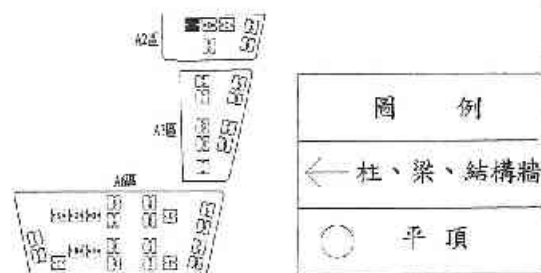

# 建物現況調查表

調查日期: 104 年 6 月 17 日

標的物之坐落	新北市板橋區浮洲合宜住宅 A2 區 F 棟 16 樓之 01													
構造	<input checked="" type="checkbox"/>	鋼筋混凝土	<input type="checkbox"/>	鋼構造	<input type="checkbox"/>	加強磚造	<input type="checkbox"/>	其他						
用途	<input type="checkbox"/>	住宅	<input type="checkbox"/>	辦公室	<input type="checkbox"/>	商業	<input type="checkbox"/>	其他						
照片編號	位置					裂縫			剝落	滲水	剝斑	龜裂	備註	
	全景	梁	柱	結構牆	平頂	長 (m)	寬 (mm)	數量						
1	<input checked="" type="checkbox"/>													
2	<input checked="" type="checkbox"/>													
3	以下空白													
4														
5														
6														
7														
8														
9														
10														
11														
12														
13														
14														
15														

# 鑑定報告書現況照片

編號		位置：詳照片平面位置示意圖
1	說明	內容：詳建築物現況調查紀錄表



編號		位置：詳照片平面位置示意圖
2	說明	內容：詳建築物現況調查紀錄表



# 建物現況調查表

調查日期: 104 年 6 月 17 日

標的物之坐落	新北市板橋區浮洲合宜住宅 A2 區 F 棟 16 樓之 02													
構造	<input checked="" type="checkbox"/>	鋼筋混凝土			<input type="checkbox"/>	鋼構造		<input type="checkbox"/>	加強磚造		<input type="checkbox"/>	其他		
用途	<input type="checkbox"/>	住宅			<input type="checkbox"/>	辦公室		<input type="checkbox"/>	商業		<input type="checkbox"/>	其他		
照片編號		位置				裂縫			剝落	滲水	潮斑	龜裂	備註	
		全景	梁	柱	結構牆	平頂	長 (m)	寬 (mm)						數量
1	<input checked="" type="checkbox"/>													
2	<input checked="" type="checkbox"/>													
3		以下空白												
4														
5														
6														
7														
8														
9														
10														
11														
12														
13														
14														
15														

# 鑑定報告書現況照片

編號		位置：詳照片平面位置示意圖
1	說明	內容：詳建築物現況調查紀錄表



編號		位置：詳照片平面位置示意圖
2	說明	內容：詳建築物現況調查紀錄表



# 建物現況調查表

調查日期: 104 年 6 月 17 日

標的物之坐落	新北市板橋區浮洲合宜住宅 A2 區 F 棟 16 樓之 03													
構造	<input checked="" type="checkbox"/>	鋼筋混凝土	<input type="checkbox"/>	鋼構造	<input type="checkbox"/>	加強磚造	<input type="checkbox"/>	其他						
用途	<input type="checkbox"/>	住宅	<input type="checkbox"/>	辦公室	<input type="checkbox"/>	商業	<input type="checkbox"/>	其他						
照片編號	位置					裂縫			剝落	滲水	潮斑	龜裂	備註	
	全景	梁	柱	結構牆	平頂	長 (m)	寬 (mm)	數量						
1	<input checked="" type="checkbox"/>													
2	<input checked="" type="checkbox"/>													
3	以下空白													
4														
5														
6														
7														
8														
9														
10														
11														
12														
13														
14														
15														

# 鑑定報告書現況照片

編號	說明	位置：詳照片平面位置示意圖
1		內容：詳建築物現況調查紀錄表



編號	說明	位置：詳照片平面位置示意圖
2		內容：詳建築物現況調查紀錄表



# 建物現況調查表

調查日期: 104 年 6 月 17 日

標的物之坐落	新北市板橋區浮洲合宜住宅 A2 區 F 棟 16 樓之 05												
構造	<input checked="" type="checkbox"/>	鋼筋混凝土	<input type="checkbox"/>	鋼構造	<input type="checkbox"/>	加強磚造	<input type="checkbox"/>	其他					
用途	<input type="checkbox"/>	住宅	<input type="checkbox"/>	辦公室	<input type="checkbox"/>	商業	<input type="checkbox"/>	其他					
照片	位 置					裂 縫			剝	滲	滲	龜	備
編號	全景	梁	柱	結構牆	平頂	長 (m)	寬 (mm)	數量	落	水	斑	裂	註
1	<input checked="" type="checkbox"/>												
2	<input checked="" type="checkbox"/>												
3	以下空白												
4													
5													
6													
7													
8													
9													
10													
11													
12													
13													
14													
15													

# 鑑定報告書現況照片

編號	說明	位置：詳照片平面位置示意圖
1		內容：詳建築物現況調查紀錄表



編號	說明	位置：詳照片平面位置示意圖
2		內容：詳建築物現況調查紀錄表

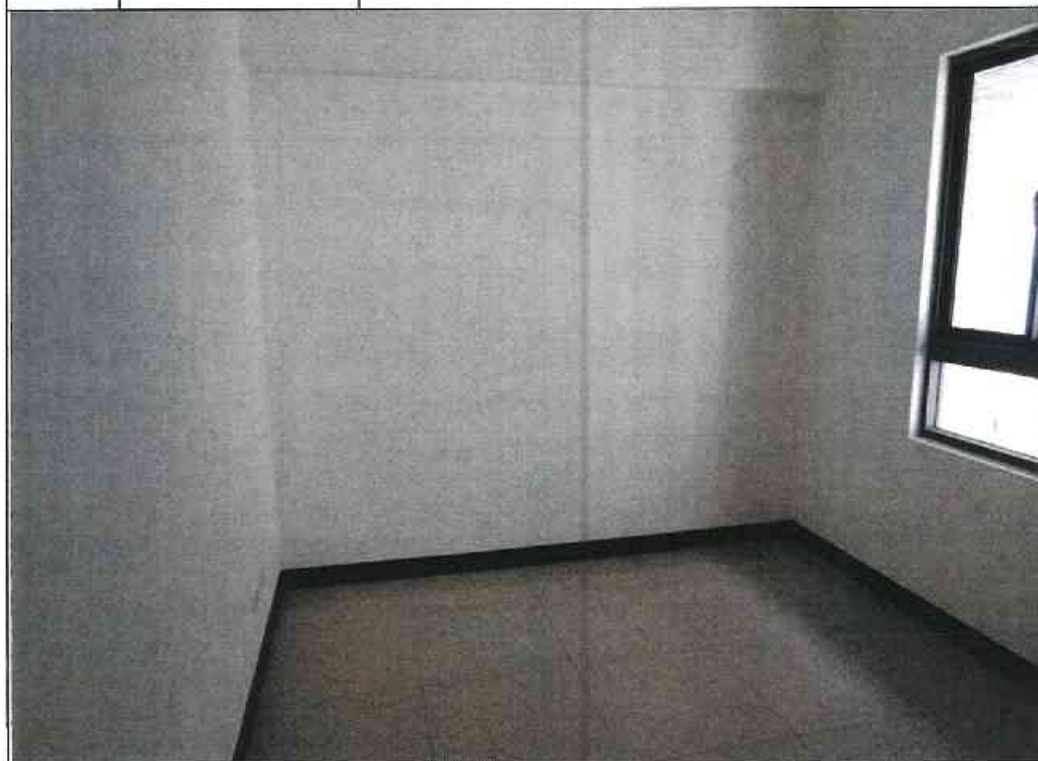

# 建物現況調查表

調查日期: 104 年 6 月 17 日

標的物之坐落	新北市板橋區浮洲合宜住宅 A2 區 F 棟 16 樓之 07													
構造	<input checked="" type="checkbox"/>	鋼筋混凝土				鋼構造			加強磚造			其他		
用途		住宅				辦公室			商業			其他		
照片編號		位置				裂縫			剝落	滲水	潮濕	龜裂	管	計
		全景	梁	柱	結構牆	立頂	長 (m)	寬 (mm)						
1	<input checked="" type="checkbox"/>													
2	<input checked="" type="checkbox"/>													
3		以下空白												
4														
5														
6														
7														
8														
9														
10														
11														
12														
13														
14														
15														

# 鑑定報告書現況照片

編號		位置：詳照片平面位置示意圖
1	說明	內容：詳建築物現況調查紀錄表



編號		位置：詳照片平面位置示意圖
2	說明	內容：詳建築物現況調查紀錄表



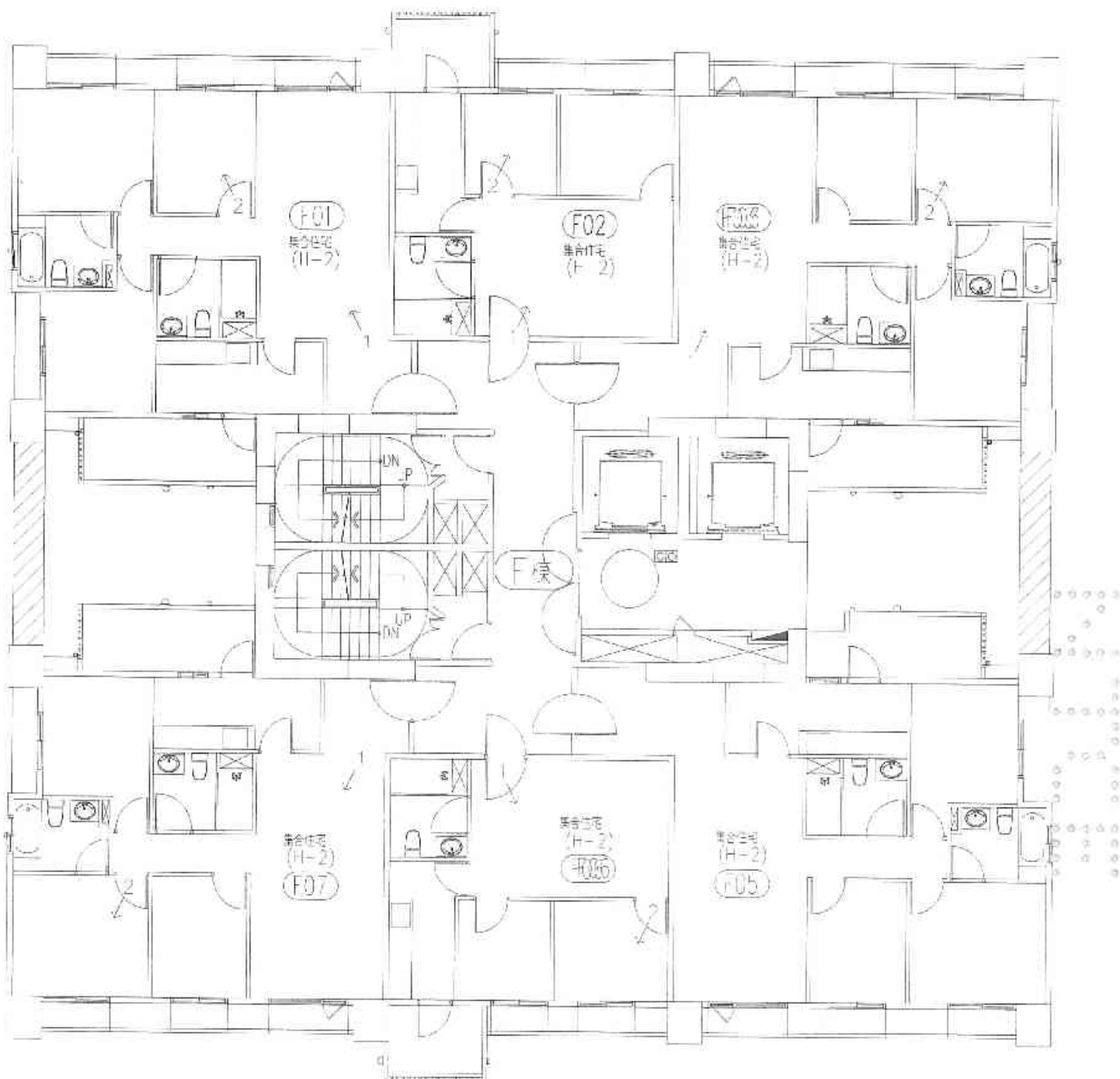

A2區F棟17層照片平面位置示意圖



# 建物現況調查表

調查日期: 104 年 6 月 17 日

標的物之坐落	新北市板橋區浮洲合宜住宅 A2 區 F 棟 17 樓之 01													
構造	<input checked="" type="checkbox"/>	鋼筋混凝土			<input type="checkbox"/>	鋼構造		加強磚造			其他			
用途	<input type="checkbox"/>	住宅			<input type="checkbox"/>	辦公室		商業			其他			
照片	位 置					裂 縫			剝	滲	潮	龜	備	
編號	全景	梁	柱	結構牆	平頂	長 (m)	寬 (mm)	數量	落	水	斑	裂	註	
1	<input checked="" type="checkbox"/>													
2	<input checked="" type="checkbox"/>													
3	以下空白													
4														
5														
6														
7														
8														
9														
10														
11														
12														
13														
14														
15														

# 鑑定報告書現況照片

編號	說明	位置：詳照片平面位置示意圖
1		內容：詳建築物現況調查紀錄表



編號	說明	位置：詳照片平面位置示意圖
2		內容：詳建築物現況調查紀錄表



# 建物現況調查表

調查日期: 104 年 6 月 17 日

標的物之坐落	新北市板橋區浮洲合宜住宅 A2 區 F 棟 17 樓之 02															
構造	<input checked="" type="checkbox"/>	鋼筋混凝土				<input type="checkbox"/>	鋼構造			<input type="checkbox"/>	加強磚造		<input type="checkbox"/>	其他		
用途	<input type="checkbox"/>	住宅				<input type="checkbox"/>	辦公室			<input type="checkbox"/>	商業		<input type="checkbox"/>	其他		
照片編號		位置				裂縫			剝落	滲水	潮斑	龜裂	備註			
		含景	梁	柱	結構牆	平頂	長 (m)	寬 (mm)	數量							
1		<input checked="" type="checkbox"/>														
2		<input checked="" type="checkbox"/>														
3		以下空白														
4																
5																
6																
7																
8																
9																
10																
11																
12																
13																
14																
15																

# 鑑定報告書現況照片

編號		位置：詳照片平面位置示意圖
1	說明	內容：詳建築物現況調查紀錄表



編號		位置：詳照片平面位置示意圖
2	說明	內容：詳建築物現況調查紀錄表



# 建物現況調查表

調查日期: 104 年 6 月 17 日

標的物之坐落	新北市板橋區浮洲合宜住宅 A2 區 F 棟 17 樓之 03													
構造	✓	鋼筋混凝土			鋼構造			加強磚造			其他			
用途		住宅			辦公室			商業			其他			
照片編號		位 置				裂 縫			剝落	滲水	潮斑	龜裂	備註	
		全景	梁	柱	結構牆	豆頂	長 (m)	寬 (mm)						數量
1	✓													
2	✓													
3		以下空白												
4														
5														
6														
7														
8														
9														
10														
11														
12														
13														
14														
15														

# 鑑定報告書現況照片

編號	說明	位置：詳照片平面位置示意圖
1		內容：詳建築物現況調查紀錄表



編號	說明	位置：詳照片平面位置示意圖
2		內容：詳建築物現況調查紀錄表



# 建物現況調查表

調查日期: 104 年 6 月 17 日

標的物之坐落	新北市板橋區浮洲合宜住宅 A2 區 F 棟 17 樓之 06													
構造	<input checked="" type="checkbox"/>	鋼筋混凝土			<input type="checkbox"/>	鋼構造			<input type="checkbox"/>	加強磚造		其他		
用途	<input type="checkbox"/>	住宅			<input type="checkbox"/>	辦公室			<input type="checkbox"/>	商業		其他		
照片編號		位置				裂縫			剝落	滲水	漸斑	龜裂	備註	
		全景	梁	柱	結構牆	平頂	長 (m)	寬 (mm)						數量
1	<input checked="" type="checkbox"/>													
2	<input checked="" type="checkbox"/>													
3		以下空白												
4														
5														
6														
7														
8														
9														
10														
11														
12														
13														
14														
15														

# 鑑定報告書現況照片

編號	說明	位置：詳照片平面位置示意圖
1		內容：詳建築物現況調查紀錄表



編號	說明	位置：詳照片平面位置示意圖
2		內容：詳建築物現況調查紀錄表



# 建物現況調查表

調查日期: 104 年 6 月 17 日

標的物之坐落	新北市板橋區浮洲合宜住宅 A2 區 F 棟 17 樓之 07												
構造	<input checked="" type="checkbox"/>	鋼筋混凝土			<input type="checkbox"/>	鋼構造		<input type="checkbox"/>	加強磚造		<input type="checkbox"/>	其他	
用途	<input type="checkbox"/>	住宅			<input type="checkbox"/>	辦公室		<input type="checkbox"/>	商業		<input type="checkbox"/>	其他	
照片	位 置					裂 縫			剝	滲	涇	龜	備
編號	全景	梁	柱	結構牆	平頂	長 (m)	寬 (mm)	數量	落	水	斑	裂	註
1	<input checked="" type="checkbox"/>												
2	<input checked="" type="checkbox"/>												
3	以下空白												
4													
5													
6													
7													
8													
9													
10													
11													
12													
13													
14													
15													

# 鑑定報告書現況照片

編號	說明	位置：詳照片平面位置示意圖
1		內容：詳建築物現況調查紀錄表



編號	說明	位置：詳照片平面位置示意圖
2		內容：詳建築物現況調查紀錄表



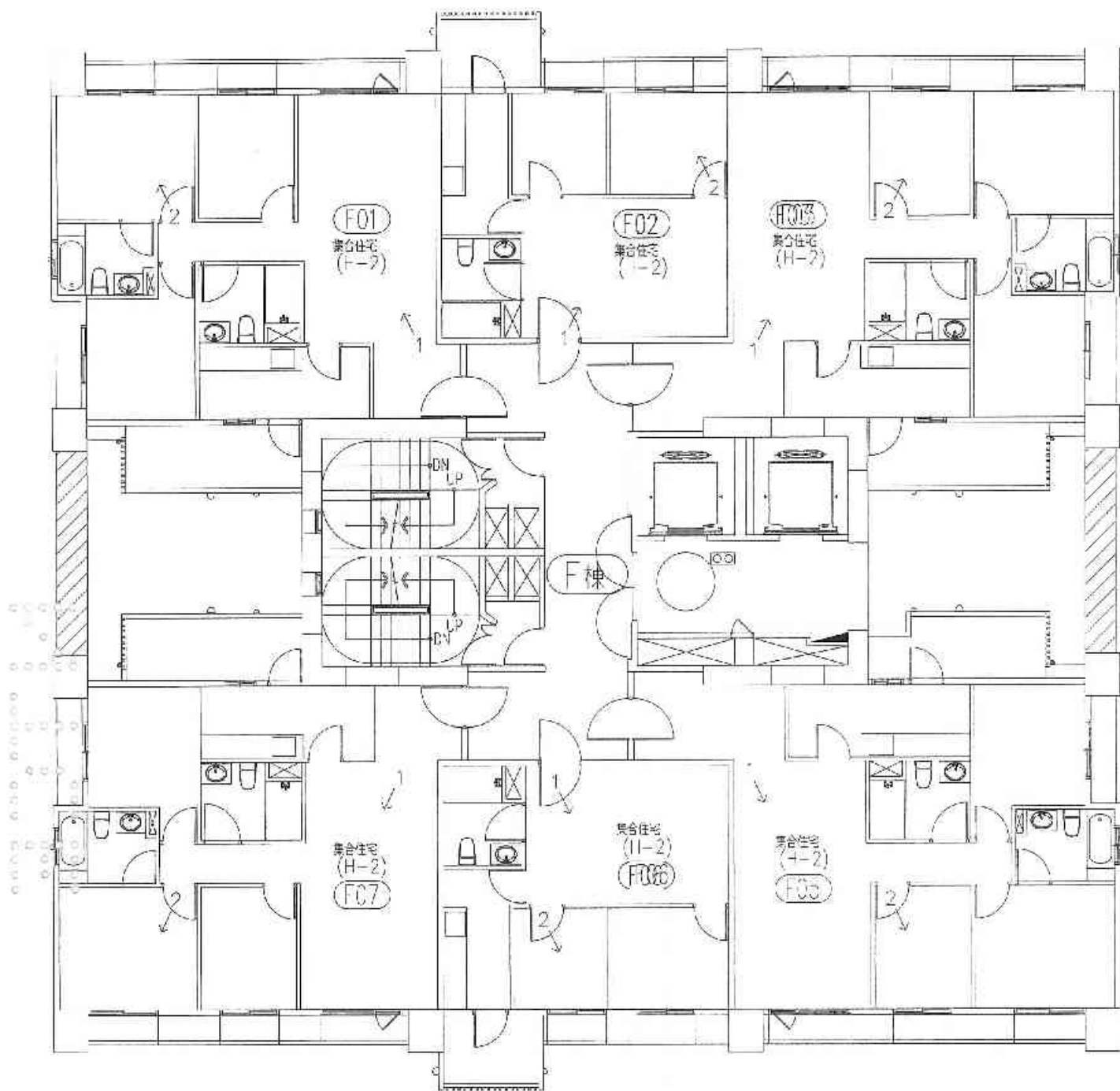

A2區F棟18層照片平面位置示意圖



# 建物現況調查表

調查日期: 104 年 6 月 17 日

標的物之坐落	新北市板橋區浮洲合宜住宅 A2 區 F 棟 18 樓之 01																
構造	<input checked="" type="checkbox"/>	鋼筋混凝土				<input type="checkbox"/>	鋼構造			<input type="checkbox"/>	加強磚造			<input type="checkbox"/>	其他		
用途	<input type="checkbox"/>	住宅				<input type="checkbox"/>	辦公室			<input type="checkbox"/>	商業			<input type="checkbox"/>	其他		
照片編號		位置					裂縫			剝落	滲水	剝斑	龜裂	備註			
		全景	梁	柱	結構牆	平頂	長 (m)	寬 (mm)	數量								
1	<input checked="" type="checkbox"/>																
2	<input checked="" type="checkbox"/>																
3		以空白															
4																	
5																	
6																	
7																	
8																	
9																	
10																	
11																	
12																	
13																	
14																	
15																	

# 鑑定報告書現況照片

編號	說明	位置：詳照片平面位置示意圖
1		內容：詳建築物現況調查紀錄表



編號	說明	位置：詳照片平面位置示意圖
2		內容：詳建築物現況調查紀錄表



# 建物現況調查表

調查日期: 104 年 6 月 17 日

標的物之坐落	新北市板橋區浮洲合宜住宅 A2 區 F 棟 18 樓之 02													
構造	<input checked="" type="checkbox"/>	鋼筋混凝土	<input type="checkbox"/>	鋼構造	<input type="checkbox"/>	加強磚造	<input type="checkbox"/>	其他						
用途	<input type="checkbox"/>	住宅	<input type="checkbox"/>	辦公室	<input type="checkbox"/>	商業	<input type="checkbox"/>	其他						
照片編號	位置裂縫								剝落	滲水	河斑	龜裂	備註	
	全景	梁	柱	結構牆	平頂	長 (m)	寬 (mm)	數量						
1	<input checked="" type="checkbox"/>													
2	<input checked="" type="checkbox"/>													
3	以下空白													
4														
5														
6														
7														
8														
9														
10														
11														
12														
13														
14														
15														

# 鑑定報告書現況照片

編號	說明	位置：詳照片平面位置示意圖
1		內容：詳建築物現況調查紀錄表



編號	說明	位置：詳照片平面位置示意圖
2		內容：詳建築物現況調查紀錄表



# 建物現況調查表

調查日期: 104 年 6 月 17 日

標的物之坐落	新北市板橋區浮洲合宜住宅 A2 區 F 棟 18 樓之 03													
構造	<input checked="" type="checkbox"/>	鋼筋混凝土				鋼構造		加強磚造			其他			
用途		住宅				辦公室		商業			其他			
照片編號		位置					裂縫			剝落	滲水	潮濕	龜裂	備註
		全景	梁	柱	結構牆	屋頂	長 (m)	寬 (mm)	數量					
1	<input checked="" type="checkbox"/>													
2	<input checked="" type="checkbox"/>													
3		以下空白												
4														
5														
6														
7														
8														
9														
10														
11														
12														
13														
14														
15														

# 鑑定報告書現況照片

編號	說明	位置：詳照片平面位置示意圖
1		內容：詳建築物現況調查紀錄表

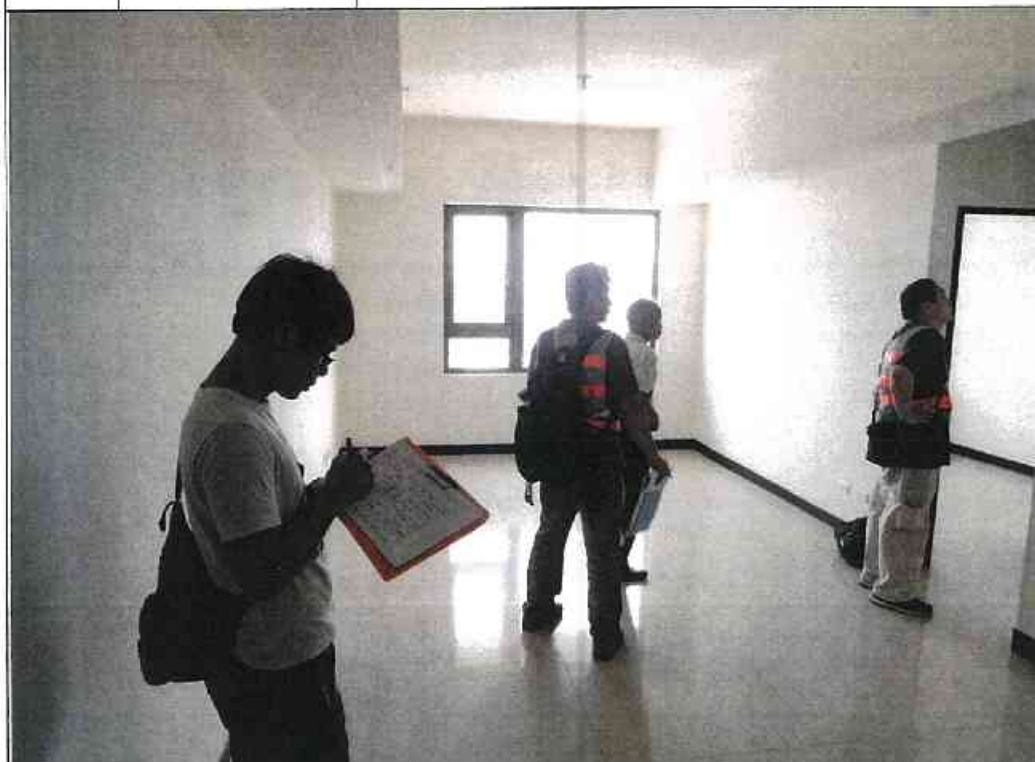

編號	說明	位置：詳照片平面位置示意圖
2		內容：詳建築物現況調查紀錄表



# 建物現況調查表

調查日期: 104 年 6 月 17 日

標的物之坐落	新北市板橋區浮洲合宜住宅 A2 區 F 棟 18 樓之 05													
構造	<input checked="" type="checkbox"/>	鋼筋混凝土	<input type="checkbox"/>	鋼構造	<input type="checkbox"/>	加強磚造	<input type="checkbox"/>	其他						
用途	<input type="checkbox"/>	住宅	<input type="checkbox"/>	辦公室	<input type="checkbox"/>	商業	<input type="checkbox"/>	其他						
照片編號	位置					裂縫			剝落	滲水	潮斑	龜裂	備註	
	全景	梁	柱	結構牆	平頂	長(m)	寬(mm)	數量						
1	<input checked="" type="checkbox"/>													
2	<input checked="" type="checkbox"/>													
3	以下空白													
4														
5														
6														
7														
8														
9														
10														
11														
12														
13														
14														
15														

# 鑑定報告書現況照片

編號	說明	位置：詳照片平面位置示意圖
1		內容：詳建築物現況調查紀錄表



編號	說明	位置：詳照片平面位置示意圖
2		內容：詳建築物現況調查紀錄表



# 建物現況調查表

調查日期: 104 年 6 月 17 日

標的物 之坐落												
新北市板橋區浮洲合宜住宅 A2 區 F 棟 18 樓之 06												
構造		V 鋼筋混凝土			鋼構造			加強磚造		其他		
用途		住宅			辦公室			商業		其他		
照片 編號	位置				裂 縫			剝 落	滲 水	滲 斑	龜 裂	備 註
	全景	梁	柱	結構牆	平頂	長 (m)	寬 (mm)					
1	V											
2	V											
3	以下空白											
4												
5												
6												
7												
8												
9												
10												
11												
12												
13												
14												
15												

# 鑑定報告書現況照片

編號	說明	位置：詳照片平面位置示意圖
1		內容：詳建築物現況調查紀錄表



編號	說明	位置：詳照片平面位置示意圖
2		內容：詳建築物現況調查紀錄表



# 建物現況調查表

調查日期: 104 年 6 月 17 日

標的物之坐落	新北市板橋區浮洲合宜住宅 A2 區 F 棟 18 樓之 07														
構造	<input checked="" type="checkbox"/>	鋼筋混凝土			<input type="checkbox"/>	鋼構造			<input type="checkbox"/>	加強磚造			<input type="checkbox"/>	其他	
用途	<input type="checkbox"/>	住宅			<input type="checkbox"/>	辦公室			<input type="checkbox"/>	商業			<input type="checkbox"/>	其他	
照片編號	位置					裂縫			剝落		滲水	潮濕	龜裂	備註	
	全景	梁	柱	結構牆	平頂	長 (m)	寬 (mm)	數量	落	水	斑	裂	註		
1	<input checked="" type="checkbox"/>														
2	<input checked="" type="checkbox"/>														
3	以下空白														
4															
5															
6															
7															
8															
9															
10															
11															
12															
13															
14															
15															

# 鑑定報告書現況照片

編號	說明	位置：詳照片平面位置示意圖
1		內容：詳建築物現況調查紀錄表



編號	說明	位置：詳照片平面位置示意圖
2		內容：詳建築物現況調查紀錄表



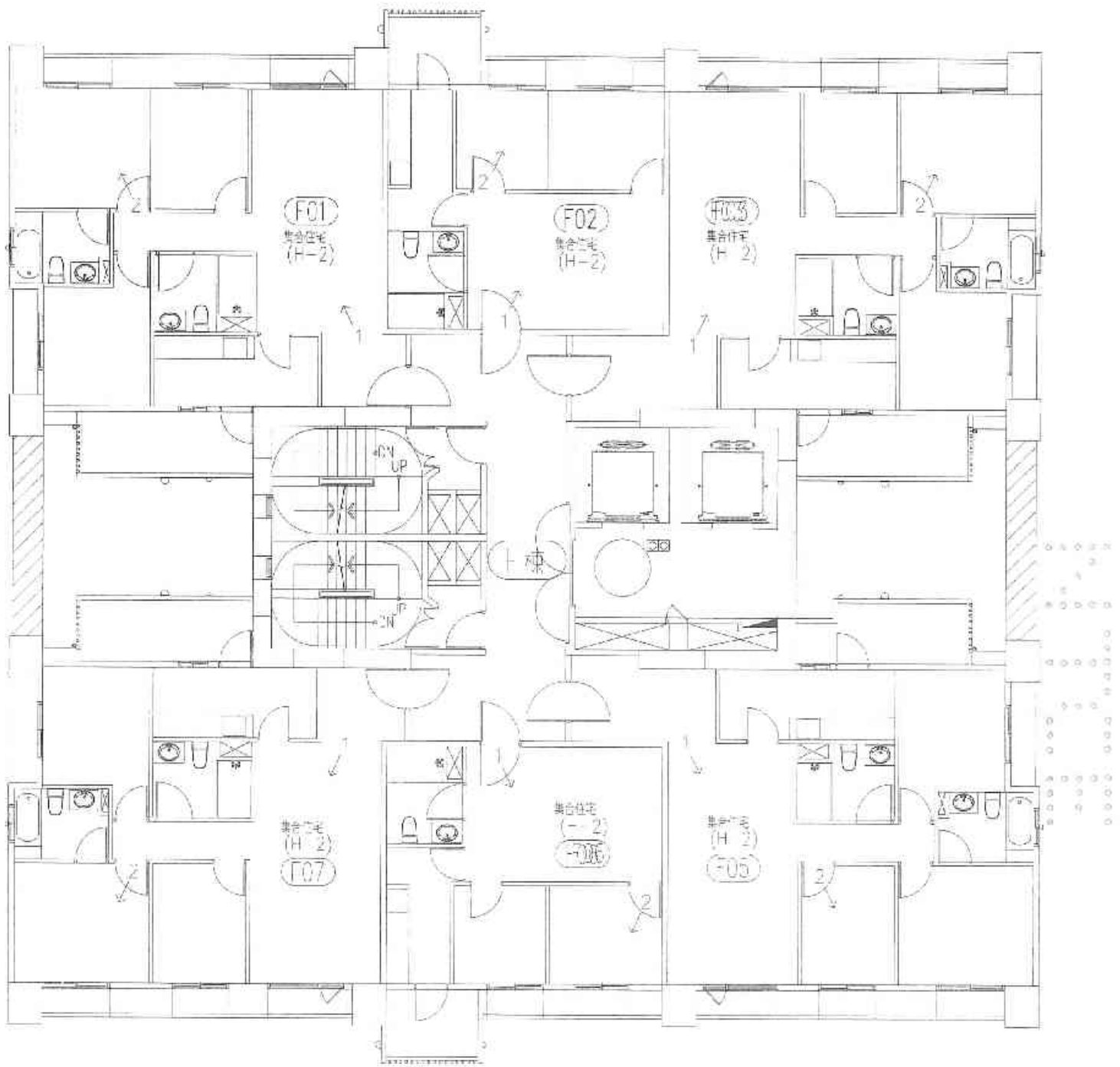

A2區F棟19層照片平面位置示意圖



圖 例	
←	柱、梁、結構牆
○	平頂

# 建物現況調查表

調查日期: 104 年 6 月 17 日

標的物之坐落	新北市板橋區浮洲合宜住宅 A2 區 F 棟 19 樓之 01												
構造	<input checked="" type="checkbox"/>	鋼筋混凝土			<input type="checkbox"/>	鋼構造		<input type="checkbox"/>	加強磚造		其他		
用途	<input type="checkbox"/>	住宅			<input type="checkbox"/>	辦公室		<input type="checkbox"/>	商業		其他		
照片編號		位置				裂縫			剝落	滲水	潮濕	龜裂	備註
		全景	梁	柱	結構牆	平頂	長 (m)	寬 (mm)					
1	<input checked="" type="checkbox"/>												
2	<input checked="" type="checkbox"/>												
3		以下空白											
4													
5													
6													
7													
8													
9													
10													
11													
12													
13													
14													
15													

# 鑑定報告書現況照片

編號		位置：詳照片平面位置示意圖
1	說明	內容：詳建築物現況調查紀錄表



編號		位置：詳照片平面位置示意圖
2	說明	內容：詳建築物現況調查紀錄表



# 建物現況調查表

調查日期: 104 年 6 月 17 日

標的物之坐落	新北市板橋區浮洲合宜住宅 A2 區 F 棟 19 樓之 02														
構造	<input checked="" type="checkbox"/>	鋼筋混凝土				<input type="checkbox"/>	鋼構造			<input type="checkbox"/>	加強磚造		其他		
用途	<input type="checkbox"/>	住宅				<input type="checkbox"/>	辦公室			<input type="checkbox"/>	商業		其他		
照片編號	位置	裂 縫							氣 落	滲 水	潮 斑	龜 裂	備 註		
		全 景	梁	柱	結構牆	立 頂	長 (m)	寬 (mm)						數 量	
1	<input checked="" type="checkbox"/>														
2	<input checked="" type="checkbox"/>														
3		以下空白													
4															
5															
6															
7															
8															
9															
10															
11															
12															
13															
14															
15															

# 鑑定報告書現況照片

編號	說明	位置：詳照片平面位置示意圖
1		內容：詳建築物現況調查紀錄表



編號	說明	位置：詳照片平面位置示意圖
2		內容：詳建築物現況調查紀錄表



# 建物現況調查表

調查日期: 104 年 6 月 17 日

標的物 之坐落	新北市板橋區浮洲合宜住宅 A2 區 F 棟 19 樓之 03													
構造	✓	鋼筋混凝土				鋼構造			加強磚造		其他			
用途		住宅				辦公室			商業		其他			
照片	位 置					裂 縫			剝	滲	漸	龜	備	
編號	全景	梁	柱	結構牆	平頂	長 (m)	寬 (mm)	數 量	落	水	斑	裂	註	
1	✓													
2	✓													
3	以下空白													
4														
5														
6														
7														
8														
9														
10														
11														
12														
13														
14														
15														

# 鑑定報告書現況照片

編號	說明	位置：詳照片平面位置示意圖
1		內容：詳建築物現況調查紀錄表



編號	說明	位置：詳照片平面位置示意圖
2		內容：詳建築物現況調查紀錄表



# 建物現況調查表

調查日期: 104 年 6 月 17 日

標的物之坐落	新北市板橋區浮洲合宜住宅 A2 區 F 棟 19 樓之 05												
構造	<input checked="" type="checkbox"/>	鋼筋混凝土			<input type="checkbox"/>	鋼構造		<input type="checkbox"/>	加強磚造		其他		
用途		住宅			<input type="checkbox"/>	辦公室		<input type="checkbox"/>	商業		其他		
照片編號		位置				裂 縫			剝 落	滲 水	潮 斑	龜 裂	備 註
		全景	梁	柱	結構牆	平頂	長 (m)	寬 (mm)					
1	<input checked="" type="checkbox"/>												
2	<input checked="" type="checkbox"/>												
3		以下空白											
4													
5													
6													
7													
8													
9													
10													
11													
12													
13													
14													
15													

# 鑑定報告書現況照片

編號	說明	位置：詳照片平面位置示意圖
1		內容：詳建築物現況調查紀錄表



編號	說明	位置：詳照片平面位置示意圖
2		內容：詳建築物現況調查紀錄表



# 建物現況調查表

調查日期: 104 年 6 月 17 日

標的物之坐落	新北市板橋區浮洲合宜住宅 A2 區 F 棟 19 樓之 06														
構造	<input checked="" type="checkbox"/>	鋼筋混凝土				<input type="checkbox"/>	鋼構造			<input type="checkbox"/>	加強磚造		其他		
用途	<input type="checkbox"/>	住宅				<input type="checkbox"/>	辦公室			<input type="checkbox"/>	商業		其他		
照片	位 置					裂 縫			剝	滲	潮	龜	備		
編號	全景	梁	柱	結構牆	平頂	長 (m)	寬 (mm)	數量	落	水	斑	裂	註		
1	<input checked="" type="checkbox"/>														
2	<input checked="" type="checkbox"/>														
3	以下空白														
4															
5															
6															
7															
8															
9															
10															
11															
12															
13															
14															
15															

# 鑑定報告書現況照片

編號		位置：詳照片平面位置示意圖
1	說明	內容：詳建築物現況調查紀錄表



編號		位置：詳照片平面位置示意圖
2	說明	內容：詳建築物現況調查紀錄表



# 建物現況調查表

調查日期: 104 年 6 月 17 日

標的物之坐落	新北市板橋區浮洲合宜住宅 A2 區 F 棟 19 樓之 07													
構造	<input checked="" type="checkbox"/> 鋼筋混凝土	<input type="checkbox"/>	<input type="checkbox"/> 鋼構造	<input type="checkbox"/>	<input type="checkbox"/> 加強磚造	<input type="checkbox"/>	其他							
用途	<input checked="" type="checkbox"/> 住宅	<input type="checkbox"/>	<input type="checkbox"/> 辦公室	<input type="checkbox"/>	<input type="checkbox"/> 商業	<input type="checkbox"/>	其他							
照片編號	位置					裂縫			裂落	滲水	潮斑	龜裂	備註	
	全景	梁	柱	結構牆	平頂	長(m)	寬(mm)	數量						
1	<input checked="" type="checkbox"/>													
2	<input checked="" type="checkbox"/>													
3	以下空白													
4														
5														
6														
7														
8														
9														
10														
11														
12														
13														
14														
15														

# 鑑定報告書現況照片

編號	說明	位置：詳照片平面位置示意圖
1		內容：詳建築物現況調查紀錄表



編號	說明	位置：詳照片平面位置示意圖
2		內容：詳建築物現況調查紀錄表



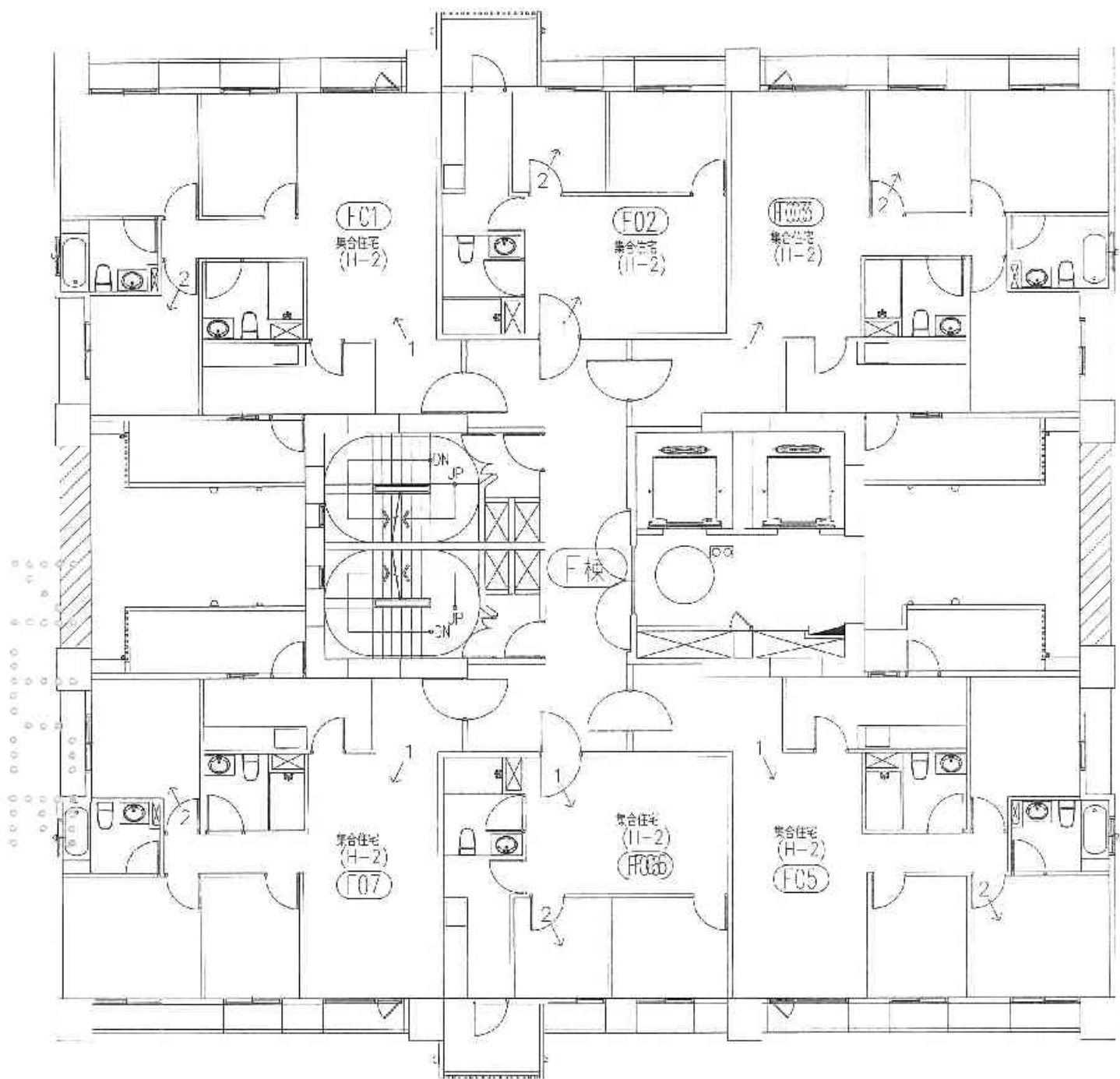

A2區F棟20層照片平面位置示意圖

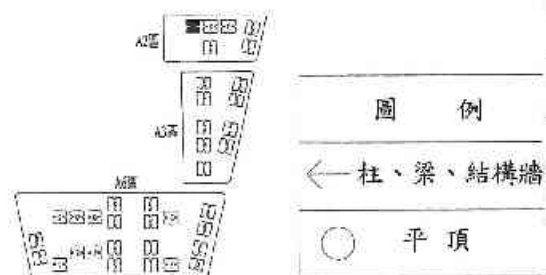

# 建物現況調查表

調查日期: 104 年 6 月 17 日

標的物之坐落	新北市板橋區浮洲合宜住宅 A2 區 F 棟 20 樓之 01														
構造	<input checked="" type="checkbox"/>	鋼筋混凝土			<input type="checkbox"/>	鋼構造		加強磚造			<input type="checkbox"/>			其他	
用途	<input type="checkbox"/>	住宅			<input type="checkbox"/>	辦公室		商業			<input type="checkbox"/>			其他	
照片編號		位 置				裂 縫			氣 落	滲 水	潮 斑	龜 裂	備 註		
		全 景	梁	柱	結構牆	平頂	長 (m)	寬 (mm)						數 量	
1	<input checked="" type="checkbox"/>														
2	<input checked="" type="checkbox"/>														
3		以下空白													
4															
5															
6															
7															
8															
9															
10															
11															
12															
13															
14															
15															

# 鑑定報告書現況照片

編號		位置：詳照片平面位置示意圖
1	說明	內容：詳建築物現況調查紀錄表



編號		位置：詳照片平面位置示意圖
2	說明	內容：詳建築物現況調查紀錄表



# 建物現況調查表

調查日期: 104 年 6 月 17 日

標的物之坐落	新北市板橋區浮洲合宜住宅 A2 區 F 棟 20 樓之 02													
構造	<input checked="" type="checkbox"/>	鋼筋混凝土			鋼構造			加強磚造			其他			
用途		住宅			辦公室			商業			其他			
照片編號	位置					裂縫			剝落	滲水	潮斑	龜裂	備註	
	全景	梁	柱	結構牆	平頂	長(m)	寬(mm)	數量						
1	<input checked="" type="checkbox"/>													
2	<input checked="" type="checkbox"/>													
3	以下空白													
4														
5														
6														
7														
8														
9														
10														
11														
12														
13														
14														
15														

# 鑑定報告書現況照片

編號		位置：詳照片平面位置示意圖
1	說明	內容：詳建築物現況調查紀錄表



編號		位置：詳照片平面位置示意圖
2	說明	內容：詳建築物現況調查紀錄表



# 建物現況調查表

調查日期: 104 年 6 月 17 日

標的物之坐落	新北市板橋區浮洲合宜住宅 A2 區 F 棟 20 樓之 03													
構造	<input checked="" type="checkbox"/>	鋼筋混凝土			鋼構造			加強磚造			其他			
用途		住宅			辦公室			商業			其他			
照片編號		位置					裂縫			剝落	滲水	潮斑	龜裂	備註
		全景	梁	柱	結構牆	平頂	長 (m)	寬 (mm)	數量					
1	<input checked="" type="checkbox"/>													
2	<input checked="" type="checkbox"/>													
3		以下空白												
4														
5														
6														
7														
8														
9														
10														
11														
12														
13														
14														
15														

# 鑑定報告書現況照片

編號		位置：詳照片平面位置示意圖
1	說明	內容：詳建築物現況調查紀錄表



編號		位置：詳照片平面位置示意圖
2	說明	內容：詳建築物現況調查紀錄表



# 建物現況調查表

調查日期: 104 年 6 月 17 日

標的物之坐落	新北市板橋區浮洲合宜住宅 A2 區 F 棟 20 樓之 05															
構造	<input checked="" type="checkbox"/>	鋼筋混凝土			<input type="checkbox"/>	鋼構造			<input type="checkbox"/>	加強磚造			<input type="checkbox"/>	其他		
用途	<input type="checkbox"/>	住宅			<input type="checkbox"/>	辦公室			<input type="checkbox"/>	商業			<input type="checkbox"/>	其他		
照片編號	位置					裂縫			剝落	滲水	潮斑	龜裂	備註			
	全景	梁	柱	結構牆	平頂	長 (m)	寬 (mm)	數量								
1	<input checked="" type="checkbox"/>															
2	<input checked="" type="checkbox"/>															
3	以下空白															
4																
5																
6																
7																
8																
9																
10																
11																
12																
13																
14																
15																

# 鑑定報告書現況照片

編號	說明	位置：詳照片平面位置示意圖
1		內容：詳建築物現況調查紀錄表



編號	說明	位置：詳照片平面位置示意圖
2		內容：詳建築物現況調查紀錄表



# 建物現況調查表

調查日期: 104 年 6 月 17 日

標的物之坐落	新北市板橋區浮洲合宜住宅 A2 區 F 棟 20 樓之 06													
構造	<input checked="" type="checkbox"/>	鋼筋混凝土			鋼構造			加強磚造			其他			
用途		住宅			辦公室			商業			其他			
照片編號		位置					裂縫			剝落	滲水	潮斑	龜裂	備註
		全景	梁	柱	結構牆	平頂	長 (m)	寬 (mm)	數量					
1	<input checked="" type="checkbox"/>													
2	<input checked="" type="checkbox"/>													
3		以下空白												
4														
5														
6														
7														
8														
9														
10														
11														
12														
13														
14														
15														

# 鑑定報告書現況照片

編號		位置：詳照片平面位置示意圖
1	說明	內容：詳建築物現況調查紀錄表



編號		位置：詳照片平面位置示意圖
2	說明	內容：詳建築物現況調查紀錄表



# 建物現況調查表

調查日期: 104 年 6 月 17 日

標的物之坐落	新北市板橋區浮洲合宜住宅 A2 區 F 棟 20 樓之 07															
構造	<input checked="" type="checkbox"/>	鋼筋混凝土			<input type="checkbox"/>	鋼構造			<input type="checkbox"/>	加強磚造			<input type="checkbox"/>	其他		
用途	<input type="checkbox"/>	住宅			<input type="checkbox"/>	辦公室			<input type="checkbox"/>	商業			<input type="checkbox"/>	其他		
照片編號	位置					裂縫			剝落	滲水	潮斑	龜裂	備註			
	全景	梁	柱	結構牆	平頂	長 (m)	寬 (mm)	數量								
1	<input checked="" type="checkbox"/>															
2	<input checked="" type="checkbox"/>															
3	以下空白															
4																
5																
6																
7																
8																
9																
10																
11																
12																
13																
14																
15																

# 鑑定報告書現況照片

編號		位置：詳照片平面位置示意圖
1	說明	內容：詳建築物現況調查紀錄表



編號		位置：詳照片平面位置示意圖
2	說明	內容：詳建築物現況調查紀錄表



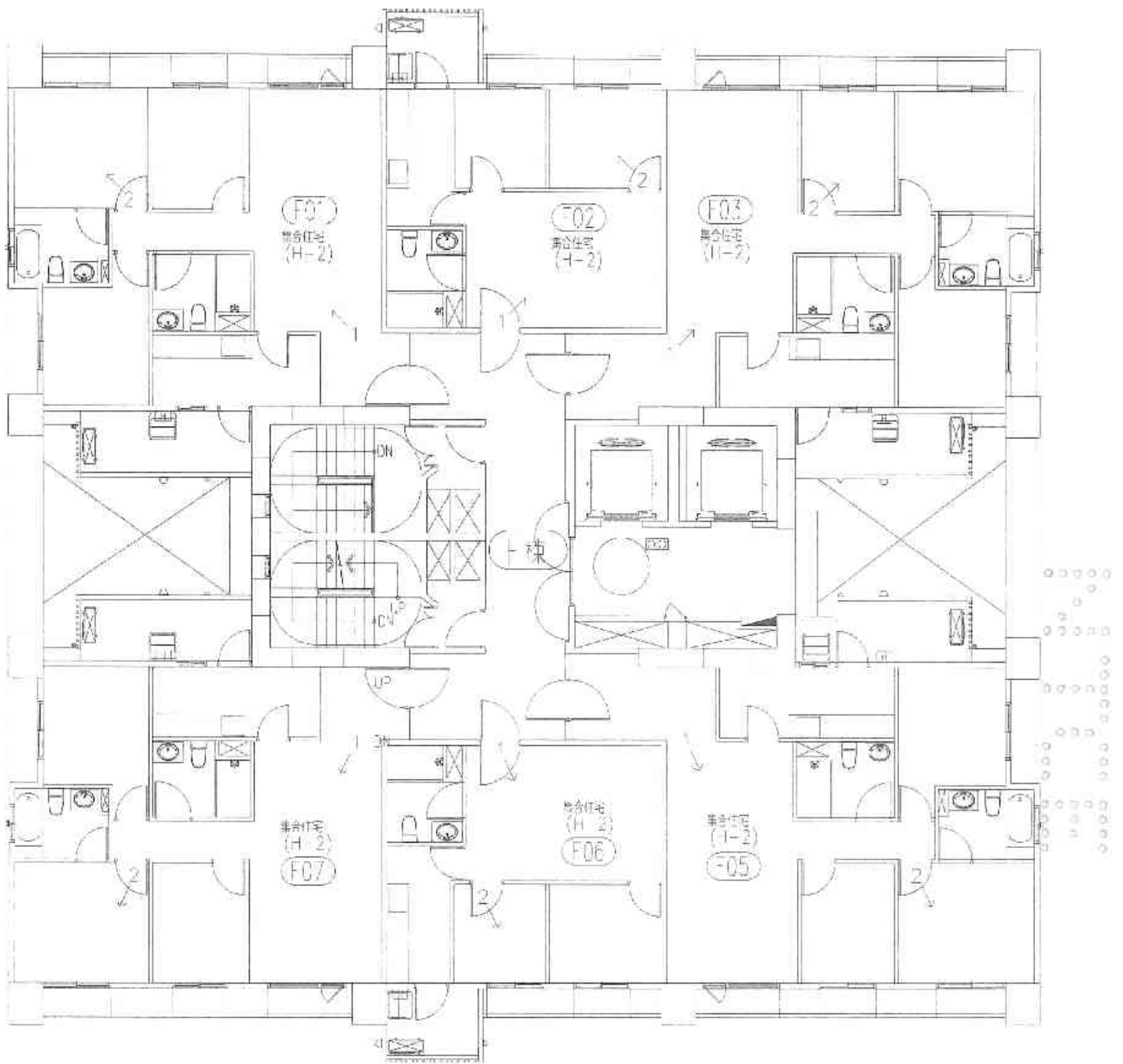

A2區F棟21層照片平面位置示意圖



# 建物現況調查表

調查日期: 104 年 6 月 17 日

標的物之坐落	新北市板橋區浮洲合宜住宅 A2 區 F 棟 21 樓之 01													
構造	<input checked="" type="checkbox"/>	鋼筋混凝土			<input type="checkbox"/>	鋼構造		<input type="checkbox"/>	加強磚造		<input type="checkbox"/>			其他
用途		住宅			<input type="checkbox"/>	辦公室		<input type="checkbox"/>	商業		<input type="checkbox"/>			其他
照片編號		位置				裂縫			剝落	滲水	潮斑	龜裂	備註	
		全景	梁	柱	結構牆	立頂	長(m)	寬(mm)						數量
1	<input checked="" type="checkbox"/>													
2	<input checked="" type="checkbox"/>													
3		以下空白												
4														
5														
6														
7														
8														
9														
10														
11														
12														
13														
14														
15														

# 鑑定報告書現況照片

編號	說明	位置：詳照片平面位置示意圖
1		內容：詳建築物現況調查紀錄表



編號	說明	位置：詳照片平面位置示意圖
2		內容：詳建築物現況調查紀錄表



# 建物現況調查表

調查日期: 104 年 6 月 17 日

標的物之坐落	新北市板橋區浮洲合宜住宅 A2 區 F 棟 21 樓之 02													
構造	<input checked="" type="checkbox"/>	鋼筋混凝土			<input type="checkbox"/>	鋼構造		<input type="checkbox"/>	加強磚造		<input type="checkbox"/>			其他
用途		住宅			<input type="checkbox"/>	辦公室		<input type="checkbox"/>	商業		<input type="checkbox"/>			其他
照片編號		位 置				裂 縫			剝落	滲水	潮濕	龜裂	備註	
		全景	梁	柱	結構牆	平頂	長 (m)	寬 (mm)						數量
1	<input checked="" type="checkbox"/>													
2	<input checked="" type="checkbox"/>													
3		以下空白												
4														
5														
6														
7														
8														
9														
10														
11														
12														
13														
14														
15														

# 鑑定報告書現況照片

編號		位置：詳照片平面位置示意圖
1	說明	內容：詳建築物現況調查紀錄表



編號		位置：詳照片平面位置示意圖
2	說明	內容：詳建築物現況調查紀錄表



# 建物現況調查表

調查日期: 104 年 6 月 17 日

標的物之坐落	新北市板橋區浮洲合宜住宅 A2 區 F 棟 21 樓之 03												
構造	<input checked="" type="checkbox"/>	鋼筋混凝土			<input type="checkbox"/>	鋼構造		<input type="checkbox"/>	加強磚造		<input type="checkbox"/>	其他	
用途		住宅			<input type="checkbox"/>	辦公室		<input type="checkbox"/>	商業		<input type="checkbox"/>	其他	
照片編號		位置				裂縫			氣落	滲水	潮斑	龜裂	備註
		全景	梁	柱	結構牆	立頂	長 (m)	寬 (mm)					
1		<input checked="" type="checkbox"/>											
2		<input checked="" type="checkbox"/>											
3		以下空白											
4													
5													
6													
7													
8													
9													
10													
11													
12													
13													
14													
15													

# 鑑定報告書現況照片

編號	說明	位置：詳照片平面位置示意圖
1		內容：詳建築物現況調查紀錄表



編號	說明	位置：詳照片平面位置示意圖
2		內容：詳建築物現況調查紀錄表



# 建物現況調查表

調查日期: 104 年 6 月 17 日

標的物之坐落	新北市板橋區浮洲合宜住宅 A2 區 F 棟 21 樓之 05												
構造	<input checked="" type="checkbox"/>	鋼筋混凝土			鋼構造			加強磚造			其他		
用途		住宅			辦公室			商業			其他		
照片編號		位置				裂縫			剝落	滲水	潮斑	龜裂	備註
		全景	梁	柱	結構牆	平頂	長(m)	寬(mm)					
1	<input checked="" type="checkbox"/>												
2	<input checked="" type="checkbox"/>												
3		以下空白											
4													
5													
6													
7													
8													
9													
10													
11													
12													
13													
14													
15													

# 鑑定報告書現況照片

編號		位置：詳照片平面位置示意圖
1	說明	內容：詳建築物現況調查紀錄表



編號		位置：詳照片平面位置示意圖
2	說明	內容：詳建築物現況調查紀錄表

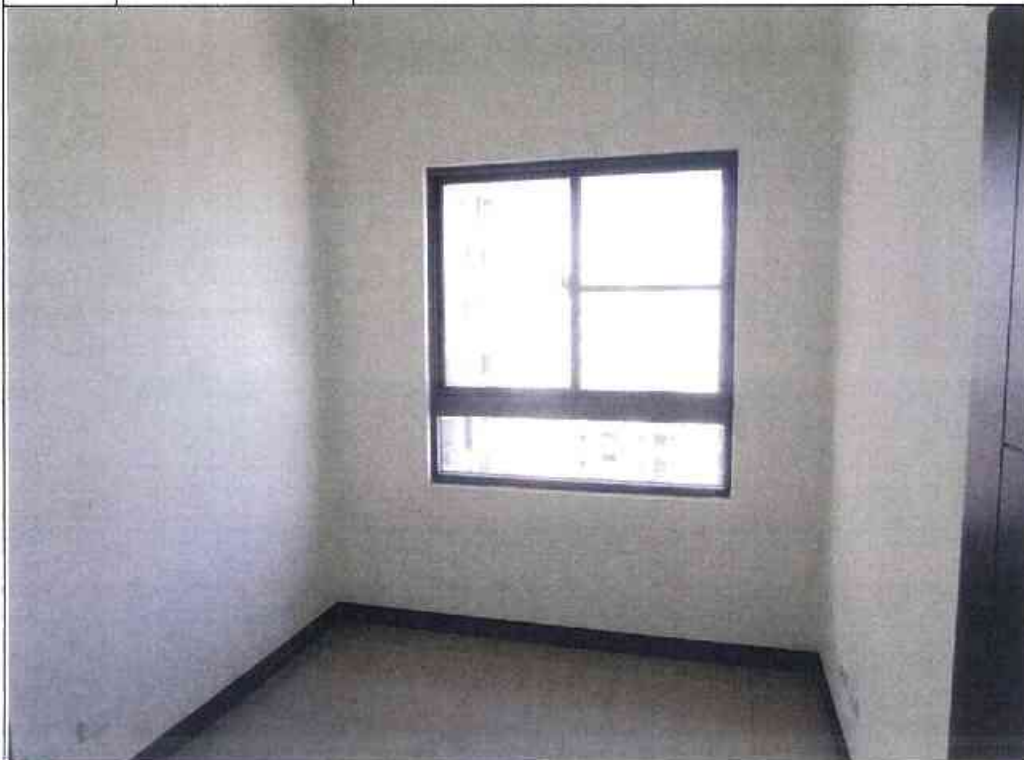

# 建物現況調查表

調查日期: 104 年 6 月 17 日

標的物之坐落	新北市板橋區浮洲合宜住宅 A2 區 F 棟 21 樓之 06													
構造	<input checked="" type="checkbox"/>	鋼筋混凝土			<input type="checkbox"/>	鋼構造		<input type="checkbox"/>	加強磚造		<input type="checkbox"/>			其他
用途		住宅			<input type="checkbox"/>	辦公室		<input type="checkbox"/>	商業		<input type="checkbox"/>			其他
照片編號		位置				裂縫			剝落	滲水	滲斑	蝕裂	備註	
		全景	梁	柱	結構牆	平頂	長(m)	寬(mm)						數量
1	<input checked="" type="checkbox"/>													
2	<input checked="" type="checkbox"/>													
3		以下空白												
4														
5														
6														
7														
8														
9														
10														
11														
12														
13														
14														
15														

# 鑑定報告書現況照片

編號		位置：詳照片平面位置示意圖
1	說明	內容：詳建築物現況調查紀錄表



編號		位置：詳照片平面位置示意圖
2	說明	內容：詳建築物現況調查紀錄表



# 建物現況調查表

調查日期: 104 年 6 月 17 日

標的物之坐落	新北市板橋區浮洲合宜住宅 A2 區 F 棟 21 樓之 07														
構造	<input checked="" type="checkbox"/>	鋼筋混凝土				<input type="checkbox"/>	鋼構造			<input type="checkbox"/>	加強磚造		其他		
用途	<input type="checkbox"/>	住宅				<input type="checkbox"/>	辦公室			<input type="checkbox"/>	商業		其他		
照片編號		位置					裂縫			剝落	滲水	滲斑	龜裂	備註	
		全景	梁	柱	結構牆	平頂	長(m)	寬(mm)	數量						
1	<input checked="" type="checkbox"/>														
2	<input checked="" type="checkbox"/>														
3		以下空白													
4															
5															
6															
7															
8															
9															
10															
11															
12															
13															
14															
15															

# 鑑定報告書現況照片

編號		位置：詳照片平面位置示意圖
1	說明	內容：詳建築物現況調查紀錄表



編號		位置：詳照片平面位置示意圖
2	說明	內容：詳建築物現況調查紀錄表



