



社團法人新北市土木技師公會

NEW TAIPEI CITY PROFESSIONAL CIVIL ENGINEERS ASSOCIATION

附件十一：A2區地上層C棟
現況調查報告書





NTCE 社團法人新北市土木技師公會

NEW TAIPEI CITY PROFESSIONAL CIVIL ENGINEERS ASSOCIATION

附件十一：A 2 區地上層 C 棟
現況調查報告書



鑑定會勘紀錄表

案件名稱	新北市板橋區浮洲合宜住宅新建工程 結構安全鑑定	會勘日期	104年6月15日
鑑定地點	A2 區 C 棟 1 樓 ~ 24 樓		
會 勘 人 員 簽 章	申請 單位 代表	蔡振剛	
	鑑定 技師	鍾榮偉	
	所有 權人 或住 戶代 表	蔡維綱	
<p>會勘概述：</p> <p>1. 本日至鑑定標的物現場會勘拍照並記錄。</p>			
備註：			

鑑定會勘紀錄表

案件名稱	新板橋區浮洲合宜住宅新建工程 結構安全鑑定	會勘日期	104年6月23日
鑑定地點	A2 區 C/F 棟 樓 ~ 樓		
會 勘 人 員 簽 章	申請 單位 代表	朱國興 (代)	
	鑑定 技師	陳肇楠	
	所有 人或 住戶 代表	朱國興 (CF-4樓05) 李唯萌 (F-13樓-01) 蔡(建) (F-14 吳國臺 (F-14樓-01) 蔡(建) (C-11-02) 賴(建) (C-21-07)	
會勘概述： 1. 本日至鑑定標的物現場會勘拍照並記錄。			
備註：			

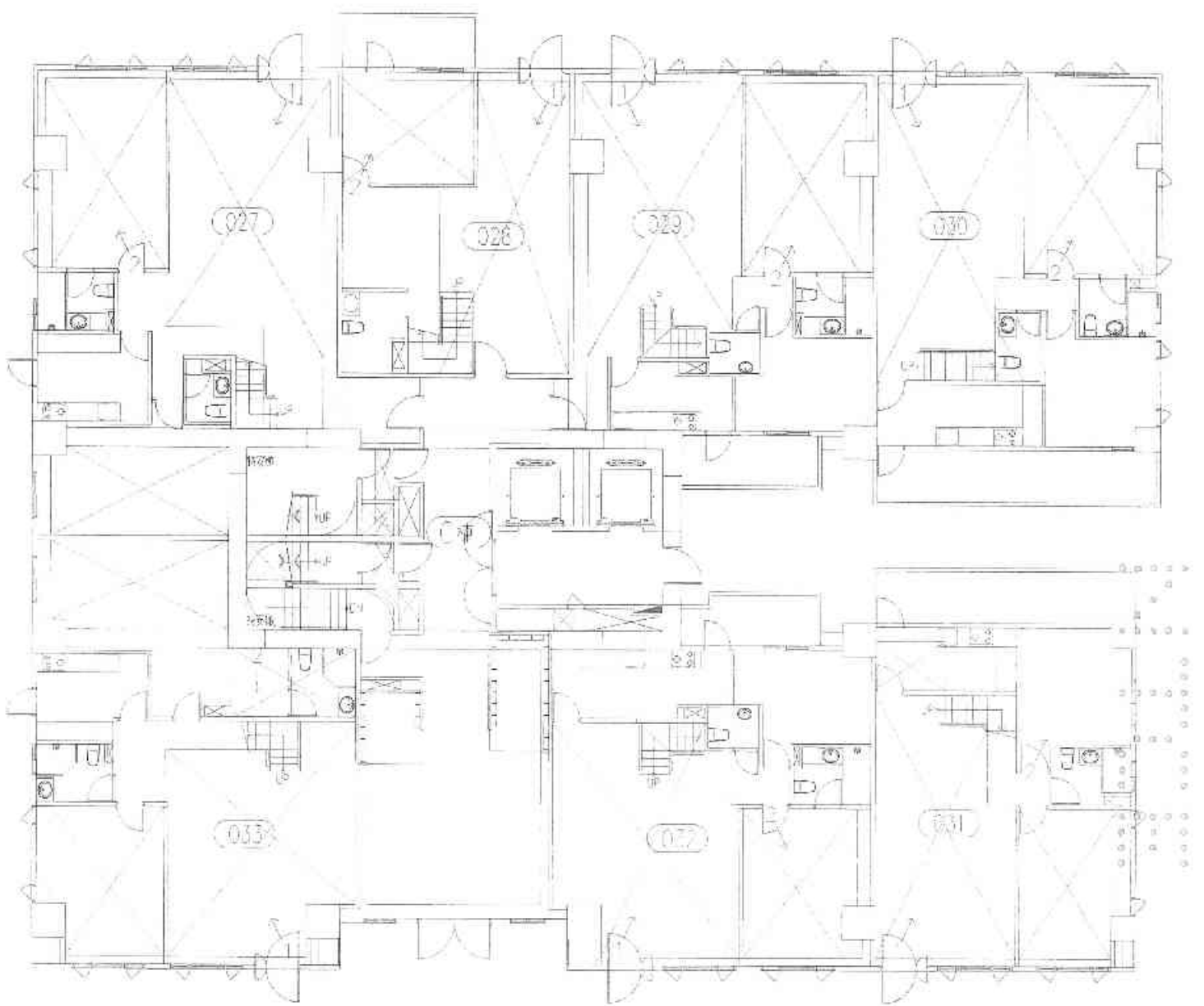

A2區C棟1層照片平面位置示意圖



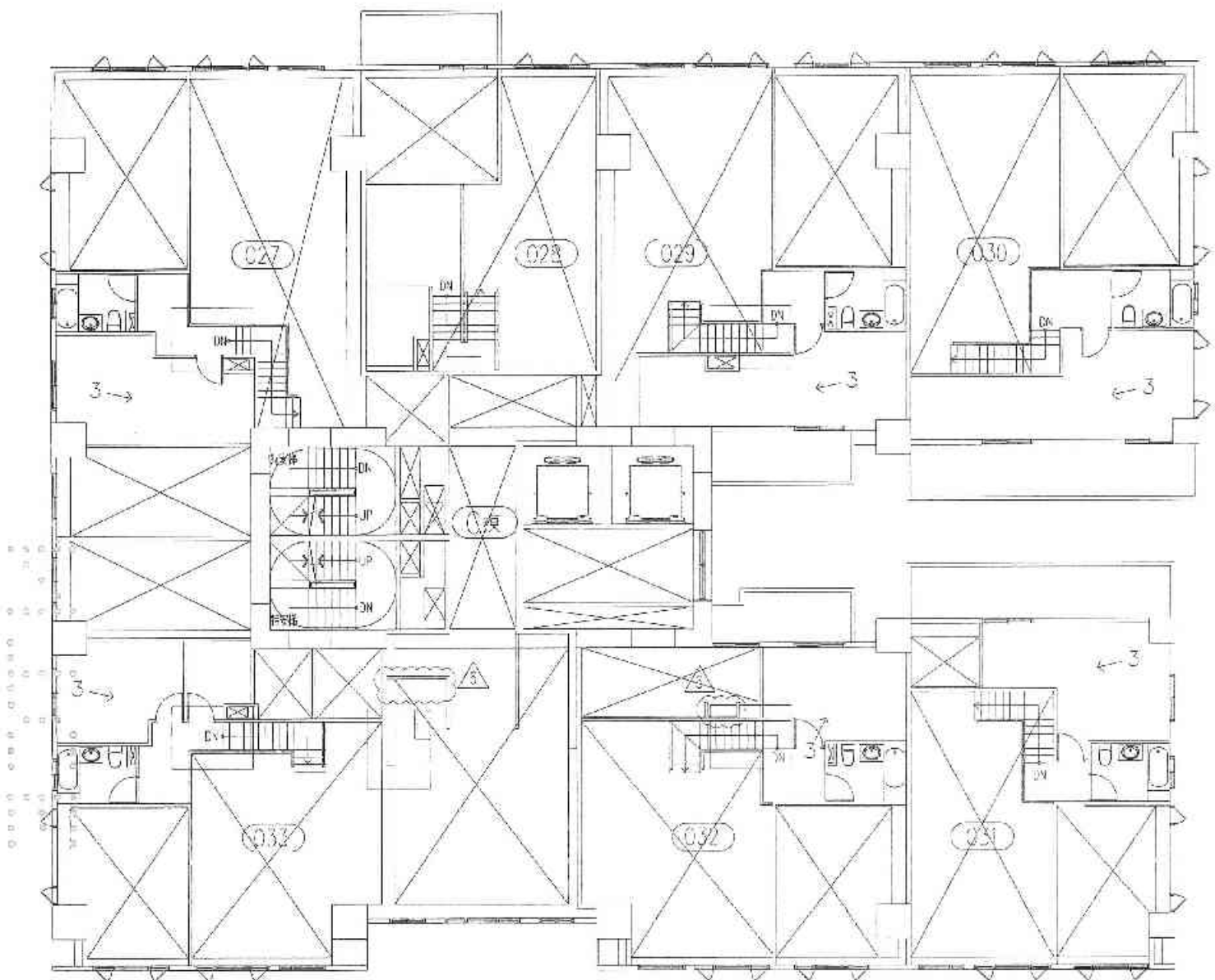

A2區C棟夾層照片平面位置示意圖

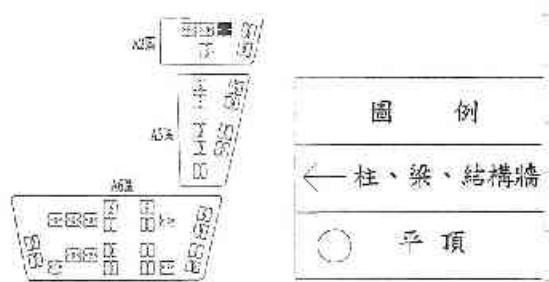

建物現況調查表

調查日期: 104 年 6 月 15 日

標的物之坐落	新北市板橋區浮洲合宜住宅 A2 區 C 棟 1 樓之 027													
構造	V	鋼筋混凝土			鋼構造			加強磚造			其他			
用途	住宅			辦公室			商業			其他				
照片	位置						裂縫			剝落	滲水	剝斑	龜裂	備註
編號	全景	梁	柱	結構牆	平頂	長 (m)	寬 (mm)	數量	剝落	滲水	剝斑	龜裂	備註	
1	V													
2	V													
3	V													
4	以下空白													
5														
6														
7														
8														
9														
10														
11														
12														
13														
14														
15														

鑑定報告書現況照片

編號		位置：詳照片平面位置示意圖
1	說明	內容：詳建築物現況調查紀錄表



編號		位置：詳照片平面位置示意圖
2	說明	內容：詳建築物現況調查紀錄表



鑑定報告書現況照片

編號		位置：詳照片平面位置示意圖
3	說明	內容：詳建築物現況調查紀錄表
		

編號		位置：詳照片平面位置示意圖
4	說明	內容：詳建築物現況調查紀錄表
<p>本欄空白</p>		

建物現況調查表

調查日期: 104 年 6 月 15 日

標的物之坐落	新北市板橋區浮洲合宜住宅 A2 區 C 棟 1 樓之 O28													
構造	✓ 鋼筋混凝土			鋼構造			加強磚造			其他				
用途	住宅			辦公室			商業			其他				
照片編號	位置				裂縫			剝落	滲水	潮斑	龜裂	備註		
	全景	梁	柱	結構牆	平頂	長 (m)	寬 (mm)						數量	
1	✓													
2	✓													
3	以下空白													
4														
5														
6														
7														
8														
9														
10														
11														
12														
13														
14														
15														

鑑定報告書現況照片

編號	說明	位置：詳照片平面位置示意圖
1		內容：詳建築物現況調查紀錄表



編號	說明	位置：詳照片平面位置示意圖
2		內容：詳建築物現況調查紀錄表



建物現況調查表

調查日期: 104 年 6 月 15 日

標的物之坐落	新北市板橋區浮洲合宜住宅 A2 區 C 棟 1 樓之 029													
構造	<input checked="" type="checkbox"/>	鋼筋混凝土	<input type="checkbox"/>	鋼構造	<input type="checkbox"/>	加強磚造	<input type="checkbox"/>	其他						
用途	<input type="checkbox"/>	住宅	<input type="checkbox"/>	辦公室	<input type="checkbox"/>	商業	<input type="checkbox"/>	其他						
照片編號	位置								裂縫	剝落	滲水	湖斑	龜裂	備註
	全景	梁	柱	結構縫	平頂	長 (m)	寬 (mm)	數量						
1	<input checked="" type="checkbox"/>													
2	<input checked="" type="checkbox"/>													
3	<input checked="" type="checkbox"/>													
4	以下空白													
5														
6														
7														
8														
9														
10														
11														
12														
13														
14														
15														

鑑定報告書現況照片

編號	說明	位置：詳照片平面位置示意圖
1		內容：詳建築物現況調查紀錄表

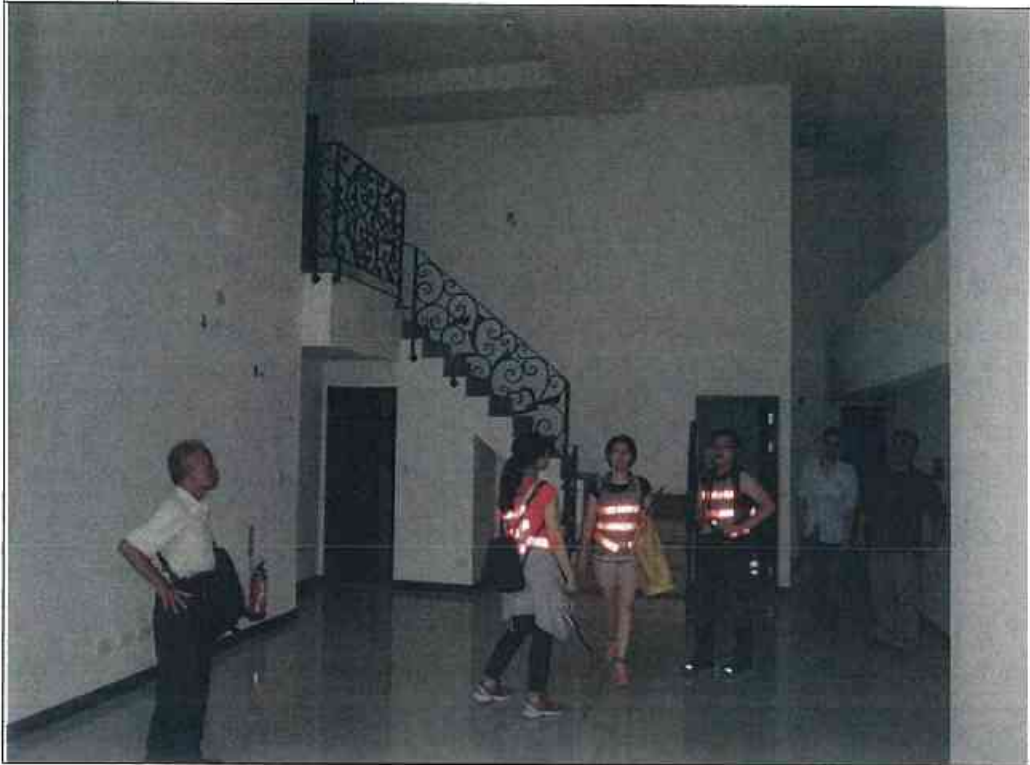

編號	說明	位置：詳照片平面位置示意圖
2		內容：詳建築物現況調查紀錄表



鑑定報告書現況照片

編號		位置：詳照片平面位置示意圖
3	說明	內容：詳建築物現況調查紀錄表



編號		位置：詳照片平面位置示意圖
4	說明	內容：詳建築物現況調查紀錄表

本欄空白

建物現況調查表

調查日期: 104 年 6 月 15 日

標的物之坐落	新北市板橋區浮洲合宜住宅 A2 區 C 棟 1 樓之 030													
構造	<input checked="" type="checkbox"/> 鋼筋混凝土	<input type="checkbox"/> 鋼構造	<input type="checkbox"/> 加強磚造	<input type="checkbox"/> 其他										
用途	住宅	辦公室	商業	其他										
照片編號	位置					裂縫			剝落	滲水	潮斑	龜裂	備註	
	全景	梁	柱	結構牆	平頂	長 (m)	寬 (mm)	數量						
1	<input checked="" type="checkbox"/>													
2	<input checked="" type="checkbox"/>													
3	<input checked="" type="checkbox"/>													
4	以下空白													
5														
6														
7														
8														
9														
10														
11														
12														
13														
14														
15														

鑑定報告書現況照片

編號		位置：詳照片平面位置示意圖
1	說明	內容：詳建築物現況調查紀錄表



編號		位置：詳照片平面位置示意圖
2	說明	內容：詳建築物現況調查紀錄表



C-1F-12

鑑定報告書現況照片

編號		位置：詳照片平面位置示意圖
3	說明	內容：詳建築物現況調查紀錄表
		

編號		位置：詳照片平面位置示意圖
4	說明	內容：詳建築物現況調查紀錄表
<p>本欄空白</p>		

建物現況調查表

調查日期: 104 年 6 月 15 日

標的物之坐落	新北市板橋區浮洲合宜住宅 A2 區 C 棟 1 樓之 031																
構造	<input checked="" type="checkbox"/>	鈣筋混凝土			<input type="checkbox"/>	鋼構造			<input type="checkbox"/>	加強磚造			<input type="checkbox"/>			其他	
用途	<input type="checkbox"/>	住宅			<input type="checkbox"/>	辦公室			<input type="checkbox"/>	商業			<input type="checkbox"/>			其他	
照片編號	位 置					裂 縫			剝落	滲水	潮斑	龜裂	備註				
	全景	梁	柱	結構牆	屋頂	長 (m)	寬 (mm)	數量									
1	<input checked="" type="checkbox"/>																
2	<input checked="" type="checkbox"/>																
3	<input checked="" type="checkbox"/>																
4	以下空白																
5																	
6																	
7																	
8																	
9																	
10																	
11																	
12																	
13																	
14																	
15																	

鑑定報告書現況照片

編號		位置：詳照片平面位置示意圖
1	說明	內容：詳建築物現況調查紀錄表



編號		位置：詳照片平面位置示意圖
2	說明	內容：詳建築物現況調查紀錄表



鑑定報告書現況照片

編號	說明	位置：詳照片平面位置示意圖
3		內容：詳建築物現況調查紀錄表



編號	說明	位置：詳照片平面位置示意圖
4		內容：詳建築物現況調查紀錄表

本欄空白

建物現況調查表

調查日期: 104 年 6 月 15 日

標的物之坐落	新北市板橋區浮洲合宜住宅 A2 區 C 棟 1 樓之 O32													
構造	✓ 鋼筋混凝土			鋼構造			加強磚造			其他				
用途	住宅			辦公室			商業			其他				
照片	位 置						裂 縫			剝	滲	潮	龜	備
編號	全景	梁	柱	結構牆	平頂	長 (m)	寬 (mm)	數量	落	水	斑	裂	註	
1	✓													
2	✓													
3	✓													
4	以下空白													
5														
6														
7														
8														
9														
10														
11														
12														
13														
14														
15														

鑑定報告書現況照片

編號		位置：詳照片平面位置示意圖
1	說明	內容：詳建築物現況調查紀錄表



編號		位置：詳照片平面位置示意圖
2	說明	內容：詳建築物現況調查紀錄表



鑑定報告書現況照片

編號		位置：詳照片平面位置示意圖
3	說明	內容：詳建築物現況調查紀錄表
		

編號		位置：詳照片平面位置示意圖
4	說明	內容：詳建築物現況調查紀錄表
<p style="text-align: center;">本欄空白</p>		



建物現況調查表

調查日期: 104 年 6 月 15 日

標的物之坐落	新北市板橋區浮洲合宜住宅 A2 區 C 棟 1 樓之 O33													
構造	✓	鋼筋混凝土			鋼構造			加強磚造			其他			
用途		住宅			辦公室			商業			其他			
照片編號	位置					裂縫			剝落	滲水	潮斑	龜裂	備註	
	全景	梁	柱	結構牆	平頂	長 (m)	寬 (mm)	數量						
1	✓													
2	✓													
3	✓													
4	以下空白													
5														
6														
7														
8														
9														
10														
11														
12														
13														
14														
15														

鑑定報告書現況照片

編號		位置：詳照片平面位置示意圖
1	說明	內容：詳建築物現況調查紀錄表



編號		位置：詳照片平面位置示意圖
2	說明	內容：詳建築物現況調查紀錄表



鑑定報告書現況照片

編號	說明	位置：詳照片平面位置示意圖
3		內容：詳建築物現況調查紀錄表
		

編號	說明	位置：詳照片平面位置示意圖
4		內容：詳建築物現況調查紀錄表
本欄空白		

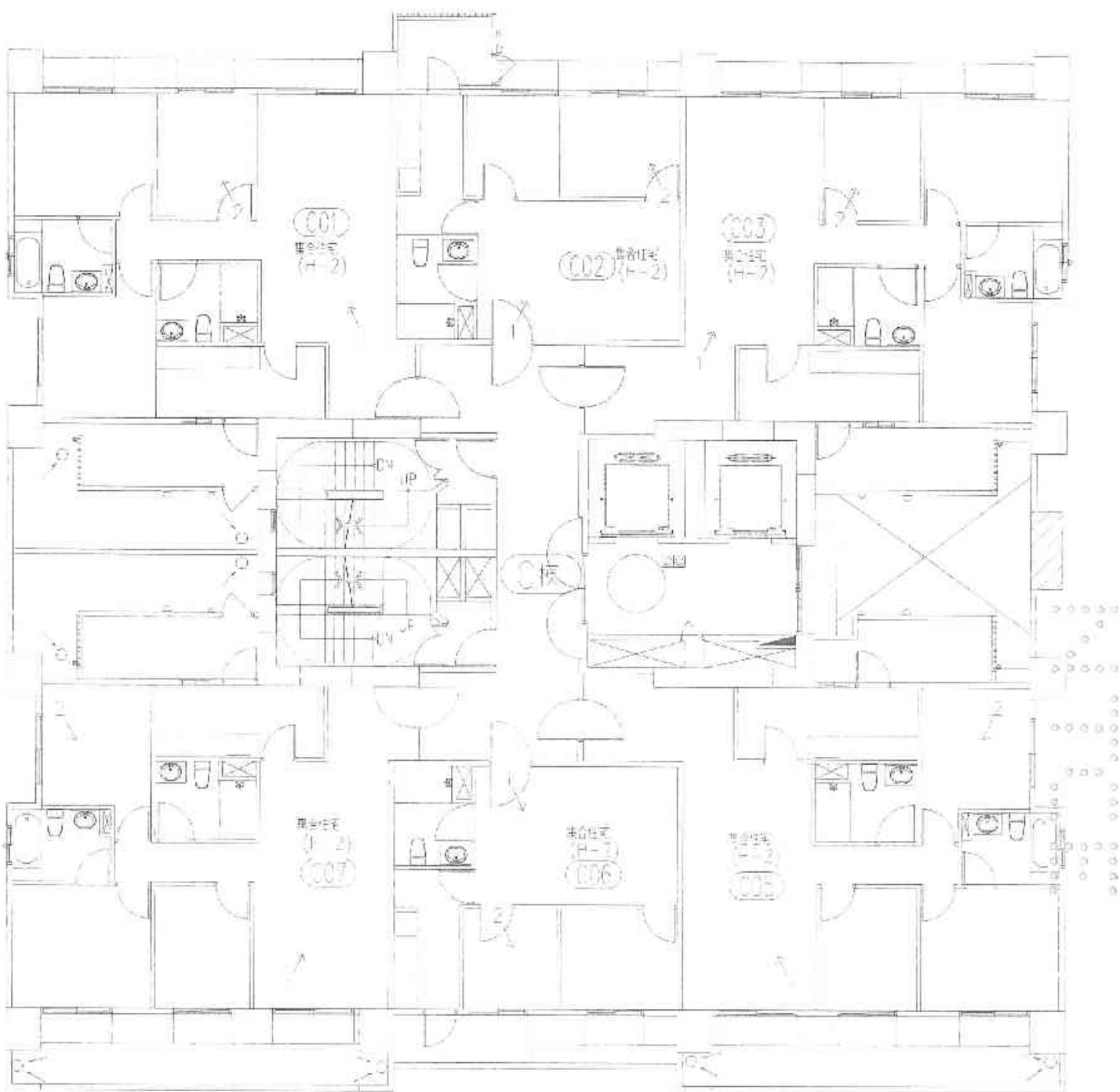

A2區C棟2層照片平面位置示意圖



圖 例	
	柱、梁、結構牆
	平頂

建物現況調查表

調查日期: 104 年 6 月 15 日

標的物之坐落	新北市板橋區浮洲合宜住宅 A2 區 C 棟 2 樓之 01												
構造	<input checked="" type="checkbox"/> 鋼筋混凝土	<input type="checkbox"/> 鋼構造			<input type="checkbox"/> 加強磚造			<input type="checkbox"/> 其他					
用途	<input type="checkbox"/> 住宅			<input type="checkbox"/> 辦公室			<input type="checkbox"/> 商業			<input type="checkbox"/> 其他			
照片編號	位置					裂縫			剝落	滲水	剝斑	龜裂	備註
	全景	梁	柱	結構牆	平頂	長 (m)	寬 (mm)	數量					
1	<input checked="" type="checkbox"/>												
2	<input checked="" type="checkbox"/>												
3	以下空白												
4													
5													
6													
7													
8													
9													
10													
11													
12													
13													
14													
15													

鑑定報告書現況照片

編號	說明	位置：詳照片平面位置示意圖
1		內容：詳建築物現況調查紀錄表



編號	說明	位置：詳照片平面位置示意圖
2		內容：詳建築物現況調查紀錄表



建物現況調查表

調查日期: 104 年 6 月 15 日

標的物之坐落	新北市板橋區浮洲合宜住宅 A2 區 C 棟 2 樓之 02															
構造	<input checked="" type="checkbox"/> 鋼筋混凝土					鋼構造				加強磚造						其他
用途	住宅				辦公室				商業			其他				
照片編號	位置					裂縫			剝落	滲水	潮斑	龜裂	備註			
	全景	梁	柱	結構樑	平頂	長 (m)	寬 (mm)	數量								
1	<input checked="" type="checkbox"/>															
2	<input checked="" type="checkbox"/>															
3	以下空白															
4																
5																
6																
7																
8																
9																
10																
11																
12																
13																
14																
15																

鑑定報告書現況照片

編號		位置：詳照片平面位置示意圖
1	說明	內容：詳建築物現況調查紀錄表
		

The photograph shows an empty room with light-colored walls and a dark baseboard. On the left, there is a window with a dark frame. On the right, there is a door with a dark frame. The floor is a light-colored, possibly tiled or polished concrete surface.

編號		位置：詳照片平面位置示意圖
2	說明	內容：詳建築物現況調查紀錄表
		

The photograph shows an interior room with a window. The window has a dark frame and is divided into two panes. Through the window, a balcony with a metal railing and some greenery is visible. The room has light-colored walls and a dark baseboard.

建物現況調查表

調查日期: 104 年 6 月 15 日

標的物之坐落	新北市板橋區浮洲合宜住宅 A2 區 C 棟 2 樓之 03													
構造	✓ 鋼筋混凝土			鋼構造			加強磚造			其他				
用途	住宅			辦公室			商業			其他				
照片編號	位置					裂縫			剝落	滲水	潮濕	龜裂	備註	
	全景	梁	柱	結構牆	平頂	長 (m)	寬 (mm)	數量						
1	✓													
2	✓													
3	以下空白													
4														
5														
6														
7														
8														
9														
10														
11														
12														
13														
14														
15														

鑑定報告書現況照片

編號		位置：詳照片平面位置示意圖
1	說明	內容：詳建築物現況調查紀錄表



編號		位置：詳照片平面位置示意圖
2	說明	內容：詳建築物現況調查紀錄表



建物現況調查表

調查日期: 104 年 6 月 15 日

標的物之坐落	新北市板橋區浮洲合宜住宅 A2 區 C 棟 2 樓之 05													
構造	V 鋼筋混凝土			鋼構造			加強磚造			其他				
用途	住宅			辦公室			商業			其他				
照片編號	位置					裂縫			剝落	滲水	潮斑	龜裂	備註	
	全景	梁	柱	結構牆	平頂	長 (m)	寬 (mm)	數量						
1	V													
2	V													
3	以下空白													
4														
5														
6														
7														
8														
9														
10														
11														
12														
13														
14														
15														

鑑定報告書現況照片

編號	說明	位置：詳照片平面位置示意圖
1		內容：詳建築物現況調查紀錄表



編號	說明	位置：詳照片平面位置示意圖
2		內容：詳建築物現況調查紀錄表



建物現況調查表

調查日期: 104 年 6 月 15 日

標的物之坐落	新北市板橋區浮洲合宜住宅 A2 區 C 棟 2 樓之 06													
構造	✓ 鋼筋混凝土			鋼構造			加強磚造			其他				
用途	住宅			辦公室			商業			其他				
照片編號	位置					裂縫			剝落	滲水	潮斑	龜裂	備註	
	全景	梁	柱	結構牆	立頂	長 (m)	寬 (mm)	數量						
1	✓													
2	✓													
3	以下空白													
4														
5														
6														
7														
8														
9														
10														
11														
12														
13														
14														
15														

鑑定報告書現況照片

編號		位置：詳照片平面位置示意圖
1	說明	內容：詳建築物現況調查紀錄表



編號		位置：詳照片平面位置示意圖
2	說明	內容：詳建築物現況調查紀錄表



建物現況調查表

調查日期: 104 年 6 月 15 日

標的物之坐落	新北市板橋區浮洲合宜住宅 A2 區 C 棟 2 樓之 01													
構造	<input checked="" type="checkbox"/> 鋼筋混凝土				<input type="checkbox"/> 鋼構造	<input type="checkbox"/> 加強磚造			<input type="checkbox"/> 其他					
用途	<input type="checkbox"/> 住宅			<input type="checkbox"/> 辦公室			<input type="checkbox"/> 商業			<input type="checkbox"/> 其他				
照片編號	位置					裂縫			剝落	滲水	潮斑	龜裂	備註	
	全景	梁	柱	結構牆	平頂	長 (m)	寬 (mm)	數量						
1	<input checked="" type="checkbox"/>													
2	<input checked="" type="checkbox"/>													
3	以下空白													
4														
5														
6														
7														
8														
9														
10														
11														
12														
13														
14														
15														

鑑定報告書現況照片

編號	說明	位置：詳照片平面位置示意圖
1		內容：詳建築物現況調查紀錄表
		

編號	說明	位置：詳照片平面位置示意圖
2		內容：詳建築物現況調查紀錄表
		



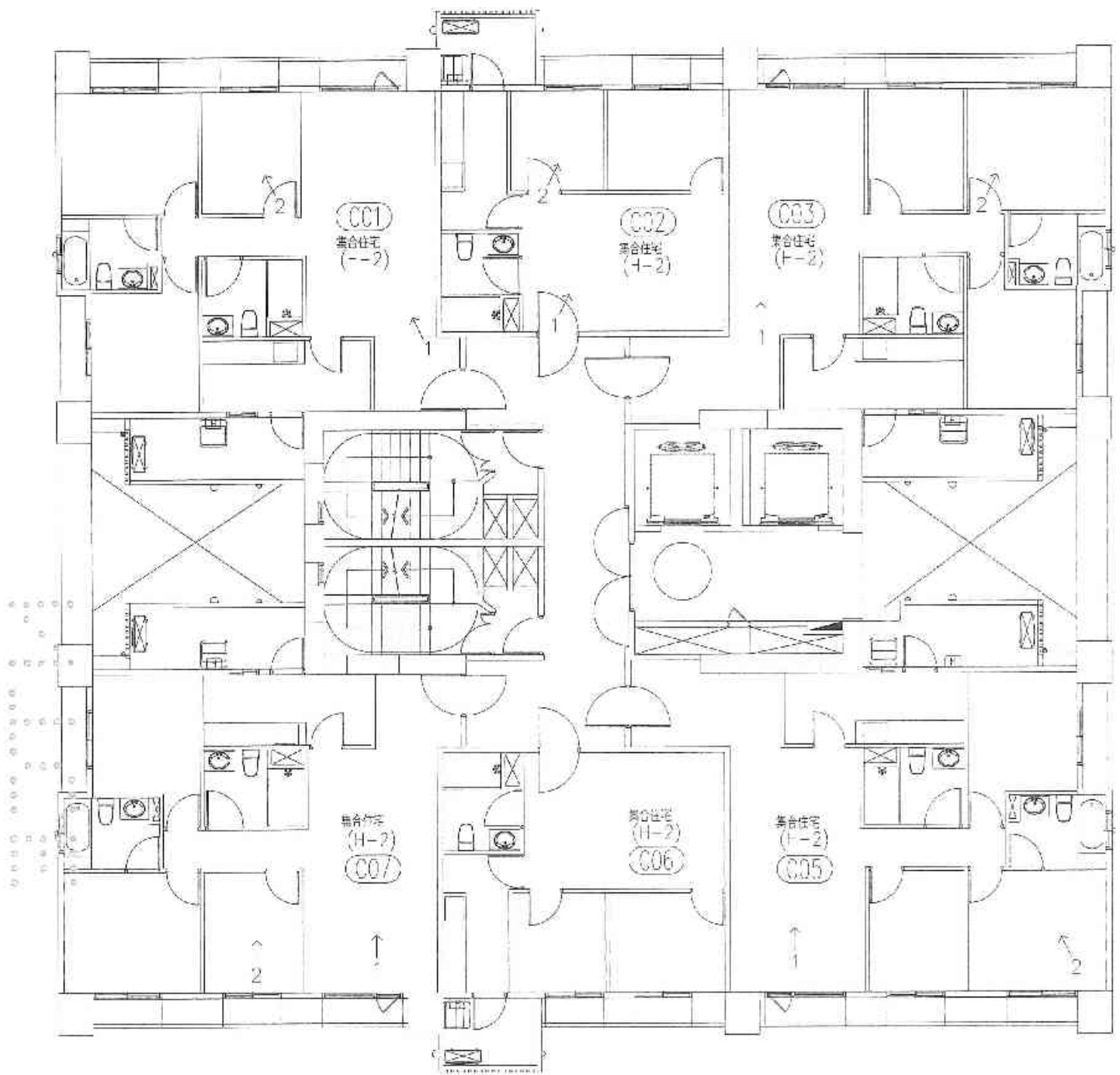

A2區C棟3層照片平面位置示意圖

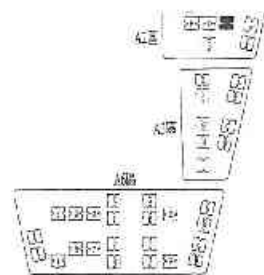

建物現況調查表

調查日期: 104 年 6 月 15 日

標的物之坐落	新北市板橋區浮洲合宜住宅 A2 區 C 棟 3 樓之 01														
構造	<input checked="" type="checkbox"/>	鋼筋混凝土				<input type="checkbox"/>	鋼構造			<input type="checkbox"/>	加強磚造		<input type="checkbox"/>	其他	
用途	<input type="checkbox"/>	住宅				<input type="checkbox"/>	辦公室			<input type="checkbox"/>	商業		<input type="checkbox"/>	其他	
照片編號	位置					裂縫			剝落	滲水	測斑	龜裂	備註		
	全景	梁	柱	結構牆	平頂	長(m)	寬(mm)	數量							
1	<input checked="" type="checkbox"/>														
2	<input checked="" type="checkbox"/>														
3	以下空白														
4															
5															
6															
7															
8															
9															
10															
11															
12															
13															
14															
15															

鑑定報告書現況照片

編號	說明	位置：詳照片平面位置示意圖
1		內容：詳建築物現況調查紀錄表



編號	說明	位置：詳照片平面位置示意圖
2		內容：詳建築物現況調查紀錄表



建物現況調查表

調查日期: 104 年 6 月 15 日

標的物之坐落	新北市板橋區浮洲合宜住宅 A2 區 C 棟 3 樓之 02													
構造	<input checked="" type="checkbox"/>	鋼筋混凝土			<input type="checkbox"/>	鋼構造		<input type="checkbox"/>	加強磚造		其他			
用途	<input type="checkbox"/>	住宅			<input type="checkbox"/>	辦公室		<input type="checkbox"/>	商業		其他			
照片	位置					裂縫			剝落	滲水	潮濕	龜裂	備註	
編號	全長	梁	柱	結構橋	屋頂	長 (m)	寬 (mm)	數量						
1	<input checked="" type="checkbox"/>													
2	<input checked="" type="checkbox"/>													
3	以下空白													
4														
5														
6														
7														
8														
9														
10														
11														
12														
13														
14														
15														

鑑定報告書現況照片

編號	說明	位置：詳照片平面位置示意圖
1		內容：詳建築物現況調查紀錄表

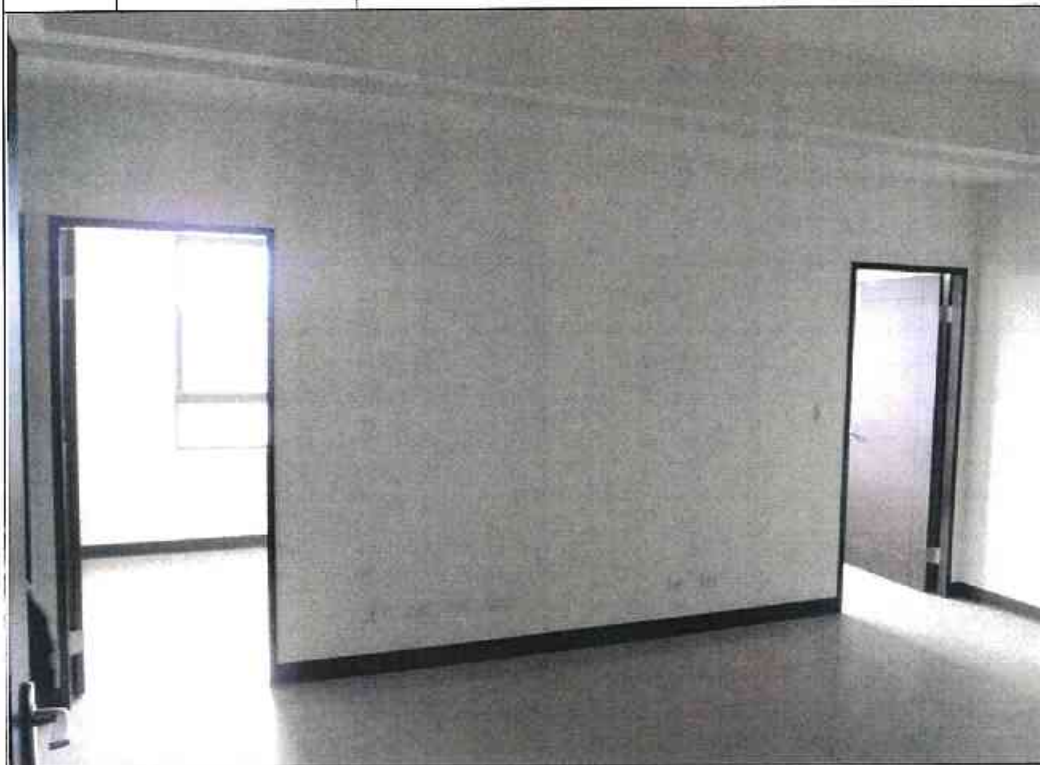

編號	說明	位置：詳照片平面位置示意圖
2		內容：詳建築物現況調查紀錄表



建物現況調查表

調查日期: 104 年 6 月 15 日

標的物之坐落	新北市板橋區浮洲合宜住宅 A2 區 C 棟 3 樓之 03													
構造	<input checked="" type="checkbox"/> 鋼筋混凝土				<input type="checkbox"/> 鋼構造				<input type="checkbox"/> 加強磚造				<input type="checkbox"/> 其他	
用途	<input type="checkbox"/> 住宅				<input type="checkbox"/> 辦公室				<input type="checkbox"/> 商業				<input type="checkbox"/> 其他	
照片編號	位置					裂縫			剝落	滲水	滲斑	龜裂	備註	
	全景	梁	柱	結構牆	屋頂	長 (m)	寬 (mm)	數量						
1	<input checked="" type="checkbox"/>													
2	<input checked="" type="checkbox"/>													
3	以下空白													
4														
5														
6														
7														
8														
9														
10														
11														
12														
13														
14														
15														

鑑定報告書現況照片

編號		位置：詳照片平面位置示意圖
1	說明	內容：詳建築物現況調查紀錄表

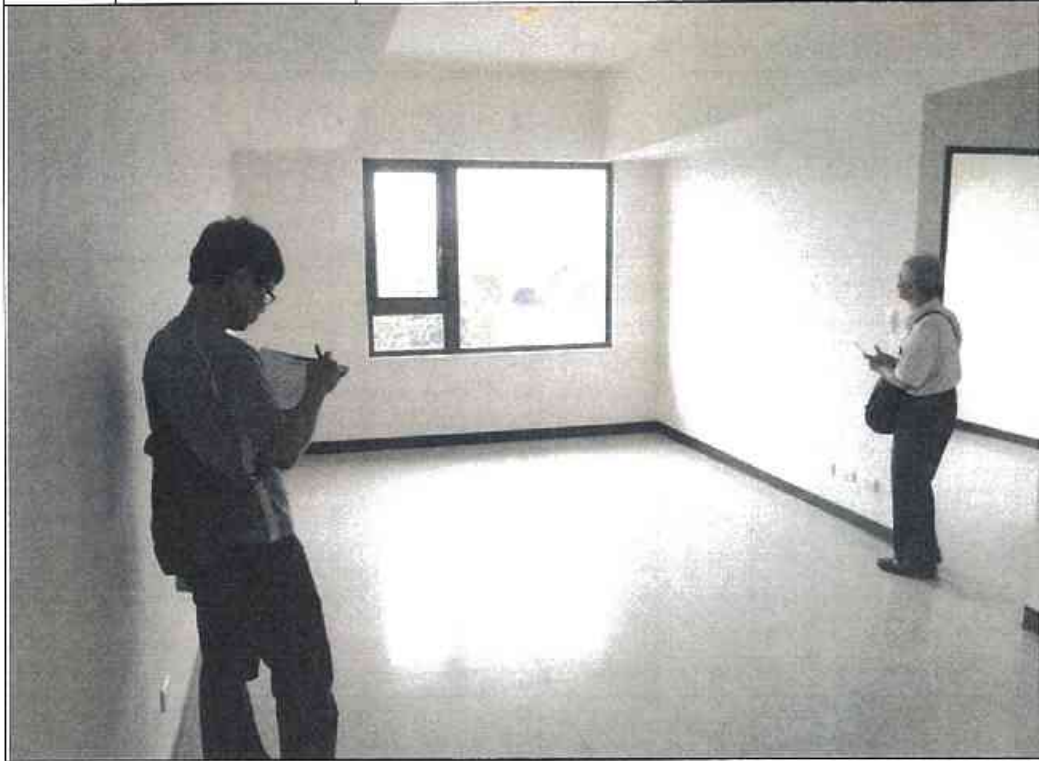

編號		位置：詳照片平面位置示意圖
2	說明	內容：詳建築物現況調查紀錄表



建物現況調查表

調查日期: 104 年 6 月 15 日

標的物之坐落	新北市板橋區浮洲合宜住宅 A2 區 C 棟 3 樓之 05													
構造	<input checked="" type="checkbox"/>	鋼筋混凝土			鋼構造			加強磚造			其他			
用途		住宅			辦公室			商業			其他			
照片編號	位置					裂縫			剝落	滲水	潮濕	龜裂	備註	
	全景	梁	柱	結構牆	平頂	長 (m)	寬 (mm)	數量						
1	<input checked="" type="checkbox"/>													
2	<input checked="" type="checkbox"/>													
3	以下空白													
4														
5														
6														
7														
8														
9														
10														
11														
12														
13														
14														
15														

鑑定報告書現況照片

編號		位置：詳照片平面位置示意圖
1	說明	內容：詳建築物現況調查紀錄表



編號		位置：詳照片平面位置示意圖
2	說明	內容：詳建築物現況調查紀錄表



建物現況調查表

調查日期: 104 年 6 月 15 日

標的物之坐落	新北市板橋區浮洲合宜住宅 A2 區 C 棟 3 樓之 07													
構造	√ 鋼筋混凝土			鋼構造			加強磚造			其他				
用途	住宅			辦公室			商業			其他				
照片編號	位置					裂縫			剝落	滲水	滲漏	龜裂	備註	
	牆	梁	柱	結構牆	平頂	長 (m)	寬 (mm)	數量						
1	√													
2	√													
3	以下空白													
4														
5														
6														
7														
8														
9														
10														
11														
12														
13														
14														
15														

鑑定報告書現況照片

編號	說明	位置：詳照片平面位置示意圖
1		內容：詳建築物現況調查紀錄表



編號	說明	位置：詳照片平面位置示意圖
2		內容：詳建築物現況調查紀錄表

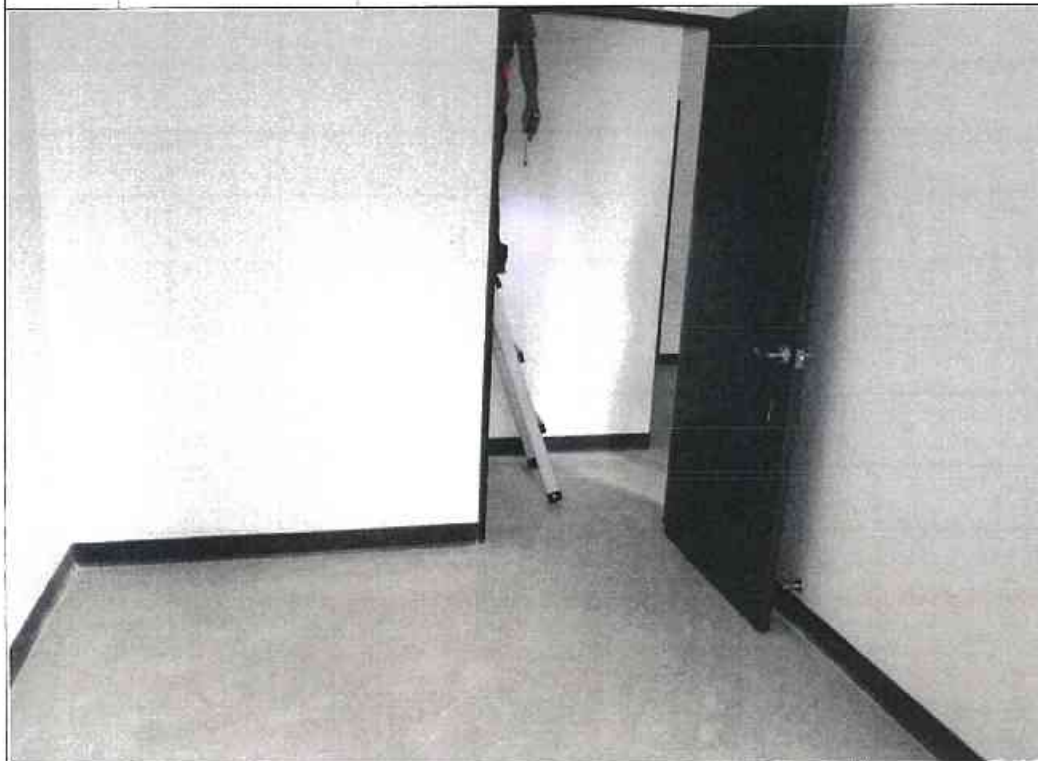

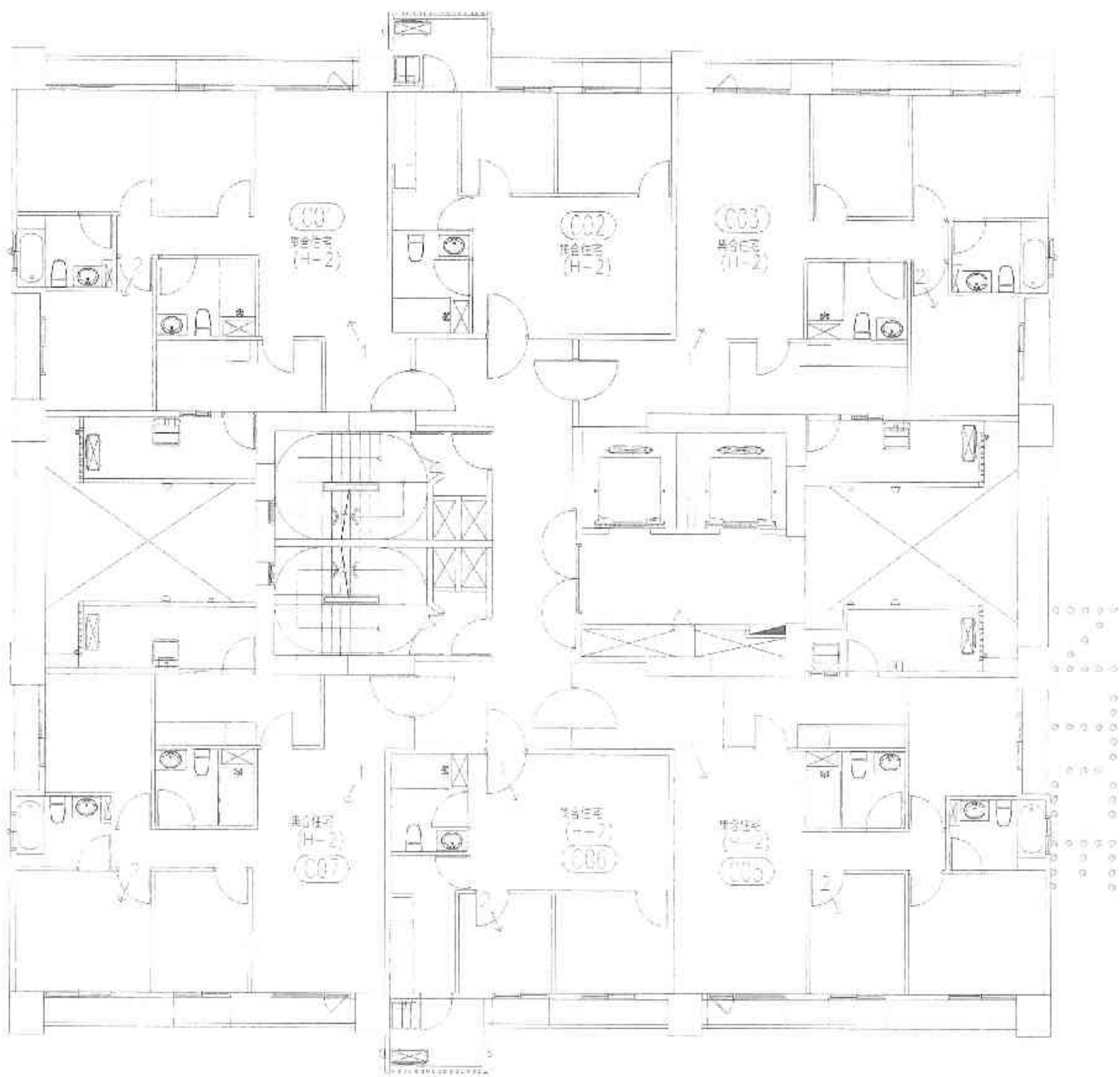

A2區C棟4層照片平面位置示意圖

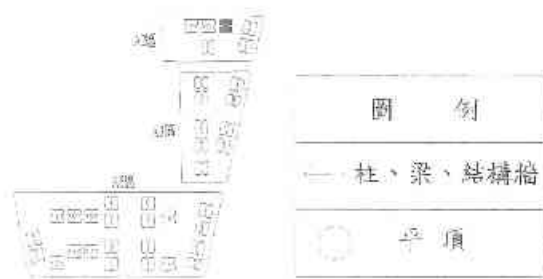

建物現況調查表

調查日期: 104 年 6 月 15 日

標的物之坐落	新北市板橋區浮洲合宜住宅 A2 區 C 棟 4 樓之 01													
構造	√	鋼筋混凝土			鋼構造			加強磚造			其他			
用途		住宅			辦公室			商業			其他			
照片編號	位置					裂縫			剝落	滲水	潮斑	龜裂	備註	
	全景	梁	柱	結構牆	立頂	長 (m)	寬 (mm)	數量						
1	√													
2	√													
3	以下空白													
4														
5														
6														
7														
8														
9														
10														
11														
12														
13														
14														
15														

鑑定報告書現況照片

編號	位置：詳照片平面位置示意圖
1	說明 內容：詳建築物現況調查紀錄表



編號	位置：詳照片平面位置示意圖
2	說明 內容：詳建築物現況調查紀錄表

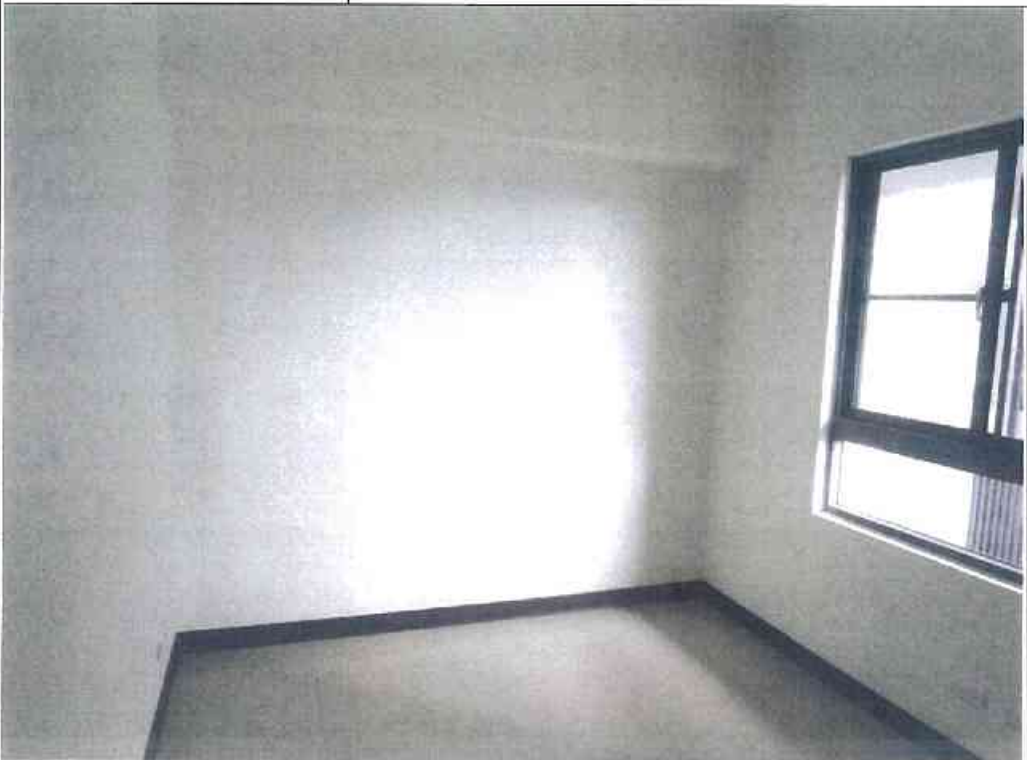

建物現況調查表

調查日期: 104 年 6 月 15 日

標的物之坐落		新北市板橋區浮洲合宜住宅 A2 區 C 棟 4 樓之 03											
構造		✓ 鋼筋混凝土			鋼構造		加強磚造		其他				
用途		住宅			辦公室		商業		其他				
照片編號	位置					裂 縫			氣 落	滲 水	潮 濕	龜 裂	備 註
	全景	梁	柱	結構牆	平面	長 (m)	寬 (mm)	數 量					
1	✓												
2	✓												
3	以下空白												
4													
5													
6													
7													
8													
9													
10													
11													
12													
13													
14													
15													

鑑定報告書現況照片

編號		位置：詳照片平面位置示意圖
1	說明	內容：詳建築物現況調查紀錄表



編號		位置：詳照片平面位置示意圖
2	說明	內容：詳建築物現況調查紀錄表

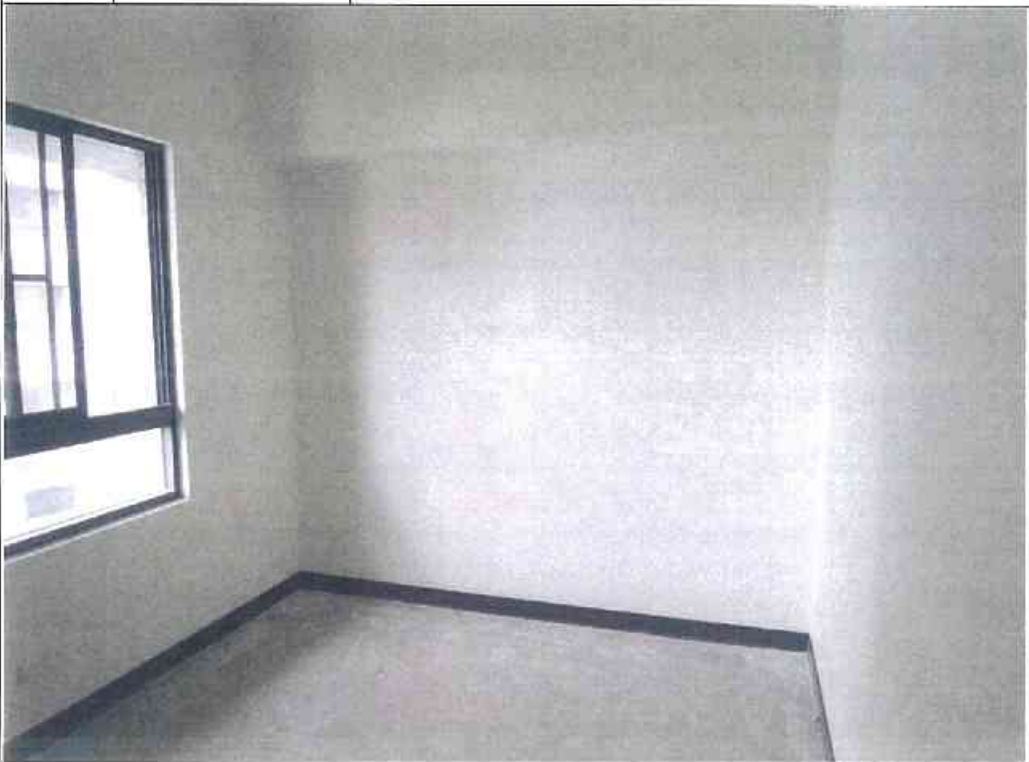

建物現況調查表

調查日期: 104 年 6 月 15 日

標的物之坐落	新北市板橋區浮洲合宜住宅 A2 區 C 棟 4 樓之 05													
構造	<input checked="" type="checkbox"/>	鋼筋混凝土			鋼構造			加強磚造			其他			
用途		住宅			辦公室			商業			其他			
照片編號	位 置					裂 縫			剝落	滲水	潮斑	龜裂	備註	
	全景	梁	柱	結構牆	平頂	長 (m)	寬 (mm)	數量						
1	<input checked="" type="checkbox"/>													
2	<input checked="" type="checkbox"/>													
3	以下空白													
4														
5														
6														
7														
8														
9														
10														
11														
12														
13														
14														
15														

鑑定報告書現況照片

編號	說明	位置：詳照片平面位置示意圖
1		內容：詳建築物現況調查紀錄表

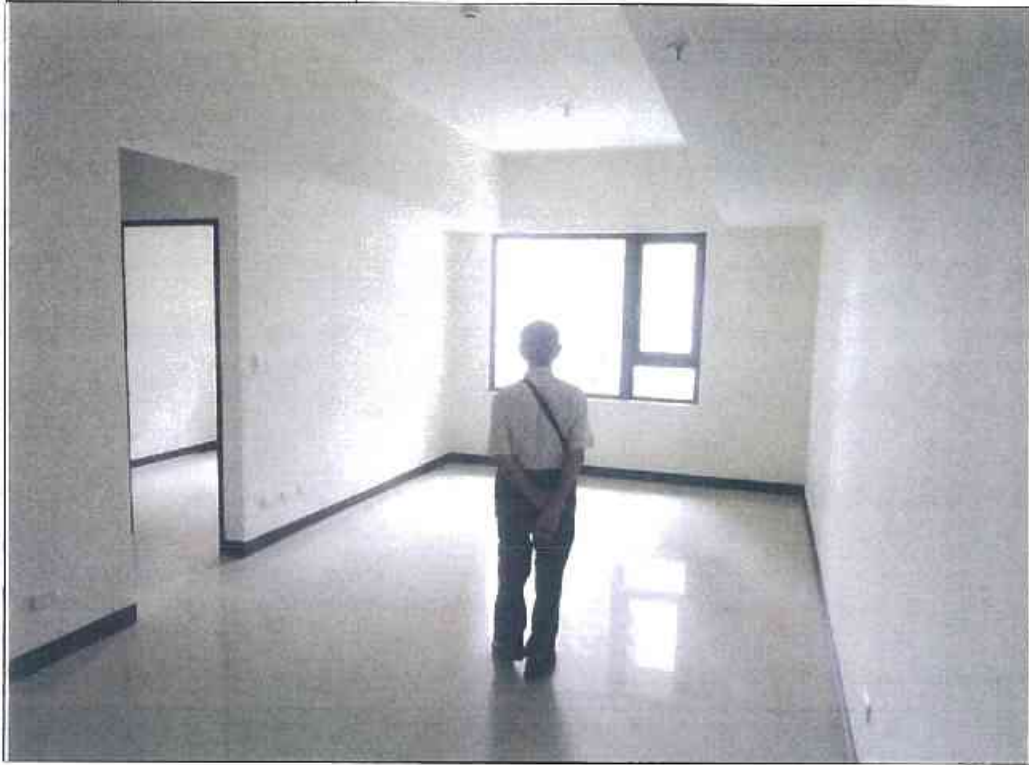

編號	說明	位置：詳照片平面位置示意圖
2		內容：詳建築物現況調查紀錄表



建物現況調查表

調查日期: 104 年 6 月 15 日

標的物之坐落	新北市板橋區浮洲合宜住宅 A2 區 C 棟 4 樓之 06														
構造	<input checked="" type="checkbox"/>	鋼筋混凝土				<input type="checkbox"/>	鋼構造		<input type="checkbox"/>	加強磚造		其他			
用途	<input type="checkbox"/>	住宅				<input type="checkbox"/>	辦公室		<input type="checkbox"/>	商業		其他			
照片編號		位 置				裂 縫			剝落	滲水	剝斑	龜裂	備註		
		全景	梁	柱	結構牆	平頂	長 (m)	寬 (mm)						數量	
1	<input checked="" type="checkbox"/>														
2	<input checked="" type="checkbox"/>														
3		以下空白													
4															
5															
6															
7															
8															
9															
10															
11															
12															
13															
14															
15															

鑑定報告書現況照片

編號		位置：詳照片平面位置示意圖
1	說明	內容：詳建築物現況調查紀錄表



編號		位置：詳照片平面位置示意圖
2	說明	內容：詳建築物現況調查紀錄表



建物現況調查表

調查日期: 104 年 6 月 15 日

標的物之坐落	新北市板橋區浮洲合宜住宅 A2 區 C 棟 4 樓之 07												
構造	<input checked="" type="checkbox"/>	鋼筋混凝土			鋼構造		加強磚造		其他				
用途		住宅			辦公室		商業		其他				
照片編號	位 置					裂 縫			剝落	滲水	剝斑	龜裂	備註
	全景	梁	柱	結構牆	平頂	長 (m)	寬 (mm)	數量					
1	<input checked="" type="checkbox"/>												
2	<input checked="" type="checkbox"/>												
3	以下空白												
4													
5													
6													
7													
8													
9													
10													
11													
12													
13													
14													
15													

鑑定報告書現況照片

編號	說明	位置：詳照片平面位置示意圖
1		內容：詳建築物現況調查紀錄表
		

編號	說明	位置：詳照片平面位置示意圖
2		內容：詳建築物現況調查紀錄表
		

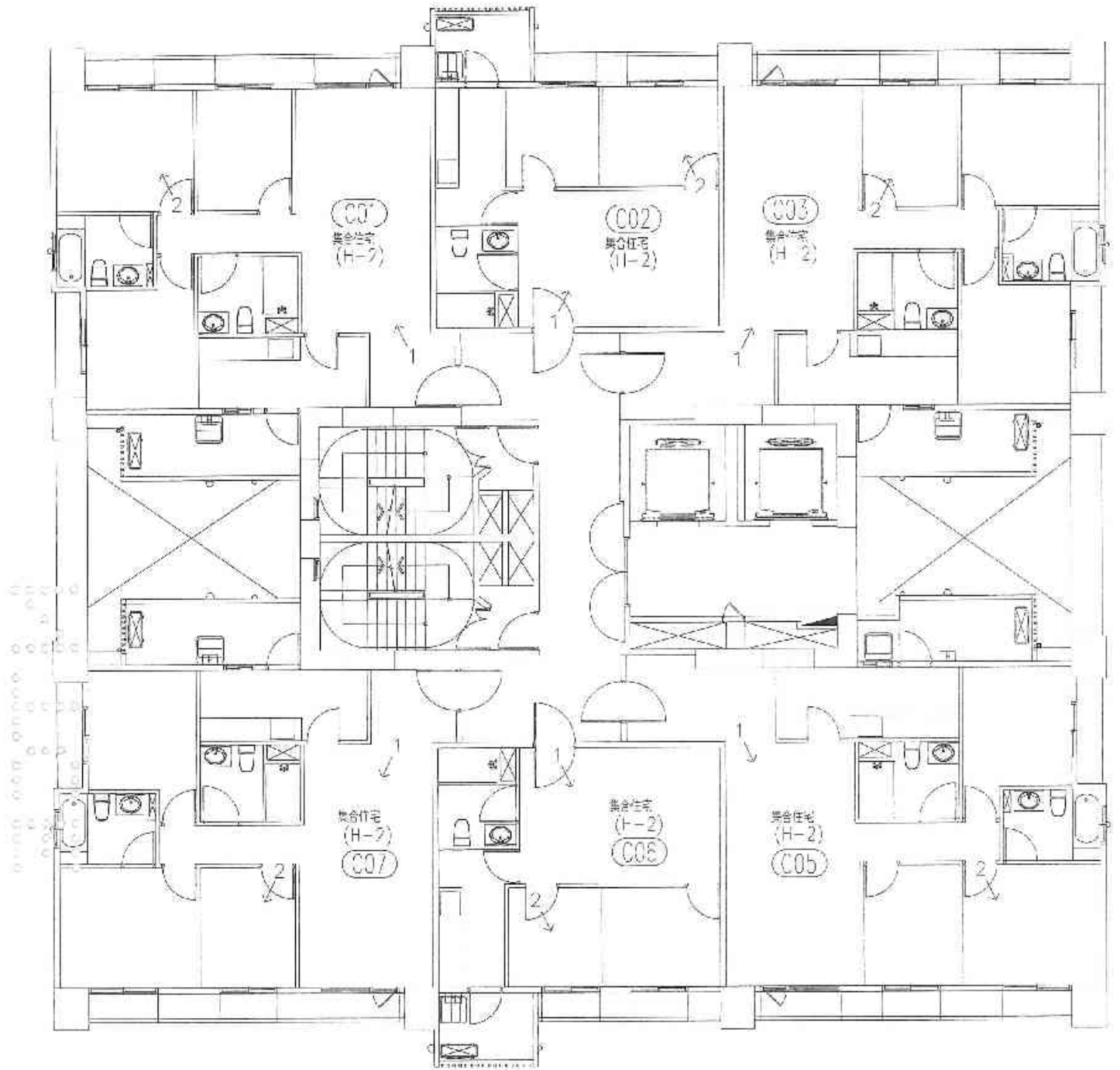

A2區C棟5層照片平面位置示意圖

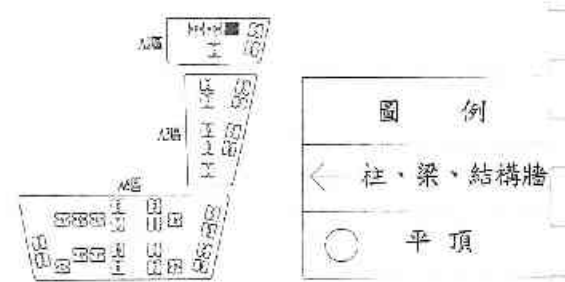

建物現況調查表

調查日期: 104 年 6 月 15 日

標的物之坐落	新北市板橋區浮洲合宜住宅 A2 區 C 棟 5 樓之 01													
構造	✓ 鋼筋混凝土				鋼構造			加強磚造			其他			
用途	住宅				辦公室			商業			其他			
照片編號	位 置					裂 縫			剝落	滲水	凍斑	龜裂	備註	
	全景	梁	柱	結構牆	平頂	長 (m)	寬 (mm)	數量						
1	✓													
2	✓													
3		✓				2.4	0.3	1條					EPOXY	
4	以下空白													
5														
6														
7														
8														
9														
10														
11														
12														
13														
14														
15														

鑑定報告書現況照片

編號		位置：詳照片平面位置示意圖
1	說明	內容：詳建築物現況調查紀錄表



編號		位置：詳照片平面位置示意圖
2	說明	內容：詳建築物現況調查紀錄表



C-5F-3

鑑定報告書現況照片

編號	說明	位置：詳照片平面位置示意圖
3		內容：詳建築物現況調查紀錄表
		

編號	說明	位置：詳照片平面位置示意圖
4		內容：詳建築物現況調查紀錄表
<p>本欄空白</p>		

建物現況調查表

調查日期: 104 年 6 月 15 日

標的物之坐落	新北市板橋區浮洲合宜住宅 A2 區 C 棟 5 樓之 02												
構造	✓ 鋼筋混凝土			鉅構造			加強磚造			其他			
用途	住宅			辦公室			商業			其他			
照片編號	位置					裂縫			剝落	滲水	潮斑	龜裂	備註
	全景	梁	柱	結構牆	平頂	長 (m)	寬 (mm)	數量					
1	✓												
2	✓												
3	以下空白												
4													
5													
6													
7													
8													
9													
10													
11													
12													
13													
14													
15													

鑑定報告書現況照片

編號		位置：詳照片平面位置示意圖
1	說明	內容：詳建築物現況調查紀錄表



編號		位置：詳照片平面位置示意圖
2	說明	內容：詳建築物現況調查紀錄表



C-5F-6



建物現況調查表

調查日期: 104 年 6 月 15 日

標的物之坐落	新北市板橋區浮洲合宜住宅 A2 區 C 棟 5 樓之 03													
構造	V 鋼筋混凝土			鋼構造			加強磚造			其他				
用途	住宅			辦公室			商業			其他				
照片編號	位置					裂 縫			剝落	滲水	潮斑	龜裂	備註	
	全景	梁	柱	結構牆	立頂	長 (m)	寬 (mm)	數量						
1	V													
2	V													
3	以下空白													
4														
5														
6														
7														
8														
9														
10														
11														
12														
13														
14														
15														

鑑定報告書現況照片

編號		位置：詳照片平面位置示意圖
1	說明	內容：詳建築物現況調查紀錄表



編號		位置：詳照片平面位置示意圖
2	說明	內容：詳建築物現況調查紀錄表



建物現況調查表

調查日期: 104 年 6 月 15 日

標的物之坐落	新北市板橋區浮洲合宜住宅 A2 區 C 棟 5 樓之 05													
構造	V 鋼筋混凝土			鋼構造			加強磚造			其他				
用途	住宅			辦公室			商業			其他				
照片編號	位置					裂縫			剝落	滲水	潮斑	龜裂	備註	
	全景	梁	柱	結構牆	平頂	長 (m)	寬 (mm)	數量						
1	V													
2	V													
3	以下空白													
4														
5														
6														
7														
8														
9														
10														
11														
12														
13														
14														
15														

鑑定報告書現況照片

編號		位置：詳照片平面位置示意圖
1	說明	內容：詳建築物現況調查紀錄表



編號		位置：詳照片平面位置示意圖
2	說明	內容：詳建築物現況調查紀錄表



建物現況調查表

調查日期: 104 年 6 月 15 日

標的物之坐落	新北市板橋區浮洲合宜住宅 A2 區 C 棟 5 樓之 06														
構造	<input checked="" type="checkbox"/> 鋼筋混凝土	<input type="checkbox"/> 鋼構造				<input type="checkbox"/> 加強磚造			<input type="checkbox"/> 其他						
用途	<input type="checkbox"/> 住宅				<input type="checkbox"/> 辦公室			<input type="checkbox"/> 商業			<input type="checkbox"/> 其他				
照片編號	位置					裂縫			剝落	滲水	潮斑	龜裂	備註		
	全景	梁	柱	結構牆	平頂	長 (m)	寬 (mm)	數量							
1	<input checked="" type="checkbox"/>														
2	<input checked="" type="checkbox"/>														
3	以下空白														
4															
5															
6															
7															
8															
9															
10															
11															
12															
13															
14															
15															

鑑定報告書現況照片

編號		位置：詳照片平面位置示意圖
1	說明	內容：詳建築物現況調查紀錄表
		

編號		位置：詳照片平面位置示意圖
2	說明	內容：詳建築物現況調查紀錄表
		

建物現況調查表

調查日期: 104 年 6 月 15 日

標的物之坐落	新北市板橋區浮洲合宜住宅 A2 區 C 棟 5 樓之 07														
構造	<input checked="" type="checkbox"/>	鋼筋混凝土			<input type="checkbox"/>	鋼構造		<input type="checkbox"/>	加強磚造		<input type="checkbox"/>			其他	
用途	<input type="checkbox"/>	住宅			<input type="checkbox"/>		辦公室		<input type="checkbox"/>		商業		<input type="checkbox"/>		其他
照片編號		位 置				裂 縫			剝 落	滲 水	潮 斑	龜 裂	備 註		
		全 景	梁	柱	結構牆	平頂	長 (m)	寬 (mm)						數 量	
1	<input checked="" type="checkbox"/>														
2	<input checked="" type="checkbox"/>														
3		以下空白													
4															
5															
6															
7															
8															
9															
10															
11															
12															
13															
14															
15															

鑑定報告書現況照片

編號	說明	位置：詳照片平面位置示意圖
1		內容：詳建築物現況調查紀錄表



編號	說明	位置：詳照片平面位置示意圖
2		內容：詳建築物現況調查紀錄表



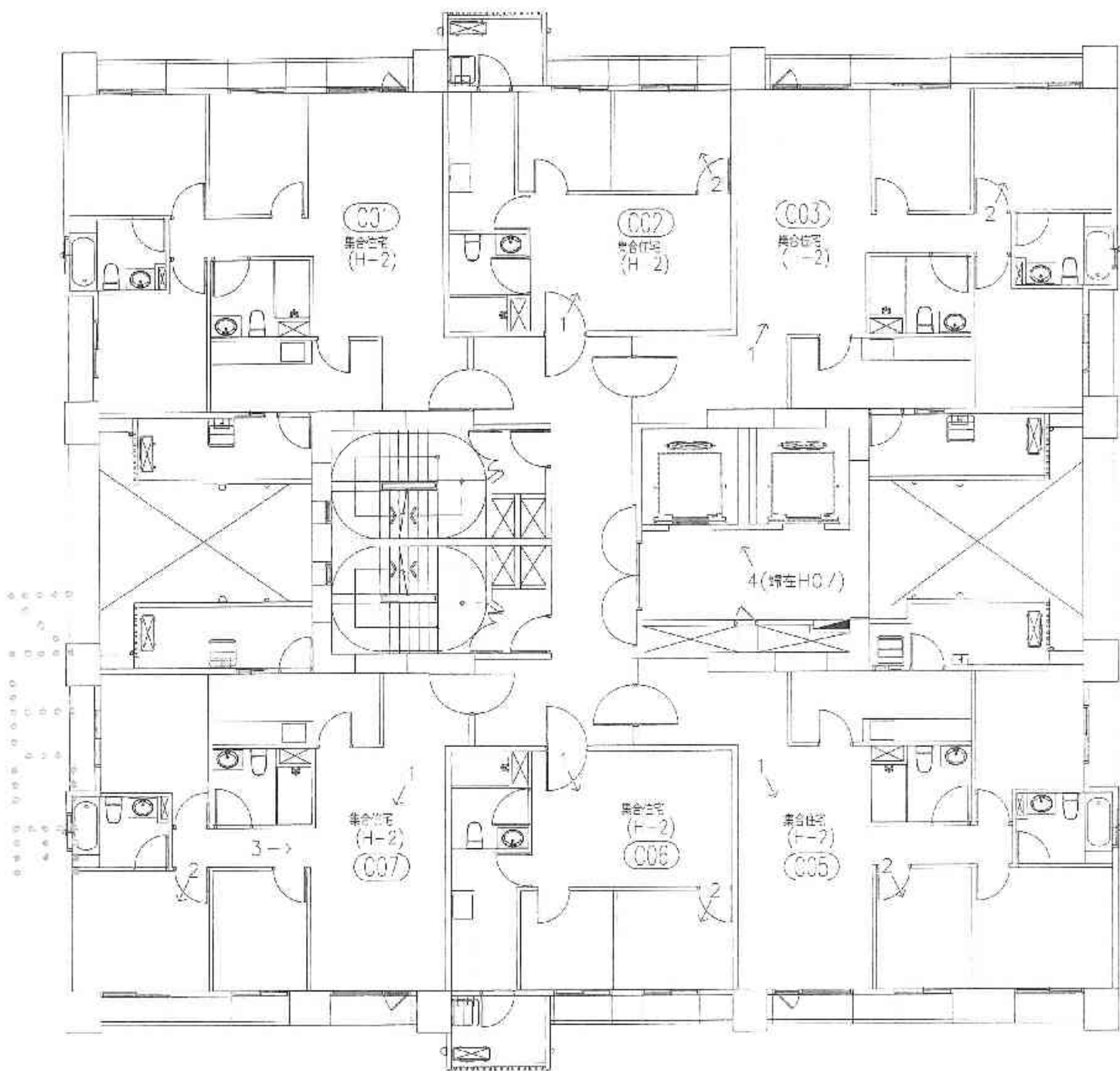

A2區C棟6層照片平面位置示意圖

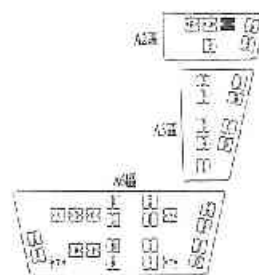

建物現況調查表

調查日期: 104 年 6 月 15 日

標的物之坐落	新北市板橋區浮洲合宜住宅 A2 區 C 棟 5 樓之 02													
構造	<input checked="" type="checkbox"/>	鋼筋混凝土		鋼構造		加強磚造		其他						
用途		住宅		辦公室		商業		其他						
照片編號	位置				裂縫			剝落	滲水	潮斑	龜裂	備註		
	全景	梁	柱	結構牆	平頂	長 (m)	寬 (mm)						數量	
1	<input checked="" type="checkbox"/>													
2	<input checked="" type="checkbox"/>													
3									保護層					
4	以下空白													
5														
6														
7														
8														
9														
10														
11														
12														
13														
14														
15														

編號		位置：詳照片平面位置示意圖
1	說明	內容：詳建築物現況調查紀錄表



編號		位置：詳照片平面位置示意圖
2	說明	內容：詳建築物現況調查紀錄表



編號		位置：詳照片平面位置示意圖
3	說明	內容：詳建築物現況調查紀錄表



編號		位置：詳照片平面位置示意圖
4	說明	內容：詳建築物現況調查紀錄表

本欄空白

建物現況調查表

調查日期: 104 年 6 月 15 日

標的物之坐落	新北市板橋區浮洲合宜住宅 A2 區 C 棟 6 樓之 03													
構造	✓ 鋼筋混凝土				鋼構造				加強磚造			其他		
用途	住宅				辦公室				商業			其他		
照片編號	位置					裂縫			剝落	滲水	潮斑	龜裂	備註	
	全景	梁	柱	結構牆	豆頂	長 (m)	寬 (mm)	數量						
1	✓													
2	✓													
3	以空白													
4														
5														
6														
7														
8														
9														
10														
11														
12														
13														
14														
15														

建物現況調查表

調查日期: 104 年 6 月 15 日

標的物之坐落	新北市板橋區浮洲合宜住宅 A2 區 C 棟 6 樓之 05												
構造	<input checked="" type="checkbox"/>	鋼筋混凝土		鋼構造		加強磚造		其他					
用途		住宅		辦公室		商業		其他					
照片	位 置				裂 縫			剝	滲	潮	龜	備	
編號	全景	梁	柱	結構牆	平頂	長 (m)	寬 (mm)	數量	落	水	斑	裂	註
1	<input checked="" type="checkbox"/>												
2	<input checked="" type="checkbox"/>												
3	以下空白												
4													
5													
6													
7													
8													
9													
10													
11													
12													
13													
14													
15													

鑑定報告書現況照片

編號		位置：詳照片平面位置示意圖
1	說明	內容：詳建築物現況調查紀錄表



編號		位置：詳照片平面位置示意圖
2	說明	內容：詳建築物現況調查紀錄表



圖例
○ 門
○ 窗
○ 牆
○ 柱
○ 樑
○ 樓梯
○ 電梯
○ 廁所
○ 廚房
○ 客廳
○ 臥室
○ 陽台
○ 露台
○ 花園
○ 停車場
○ 其他

C-6F-8

建物現況調查表

調查日期: 104 年 6 月 15 日

標的物之坐落	新北市板橋區浮洲合宜住宅 A2 區 C 棟 6 樓之 06													
構造	✓	鋼筋混凝土			鋼構造			加強磚造			其他			
用途		住宅			辦公室			商業			其他			
照片 編號	位 置					裂 縫			剝 落	滲 水	潮 斑	龜 裂	備 註	
	全景	梁	柱	結構牆	屋頂	長 (m)	寬 (mm)	數 量						
1	✓													
2	✓													
3	以下空白													
4														
5														
6														
7														
8														
9														
10														
11														
12														
13														
14														
15														

鑑定報告書現況照片

編號		位置：詳照片平面位置示意圖
1	說明	內容：詳建築物現況調查紀錄表



編號		位置：詳照片平面位置示意圖
2	說明	內容：詳建築物現況調查紀錄表

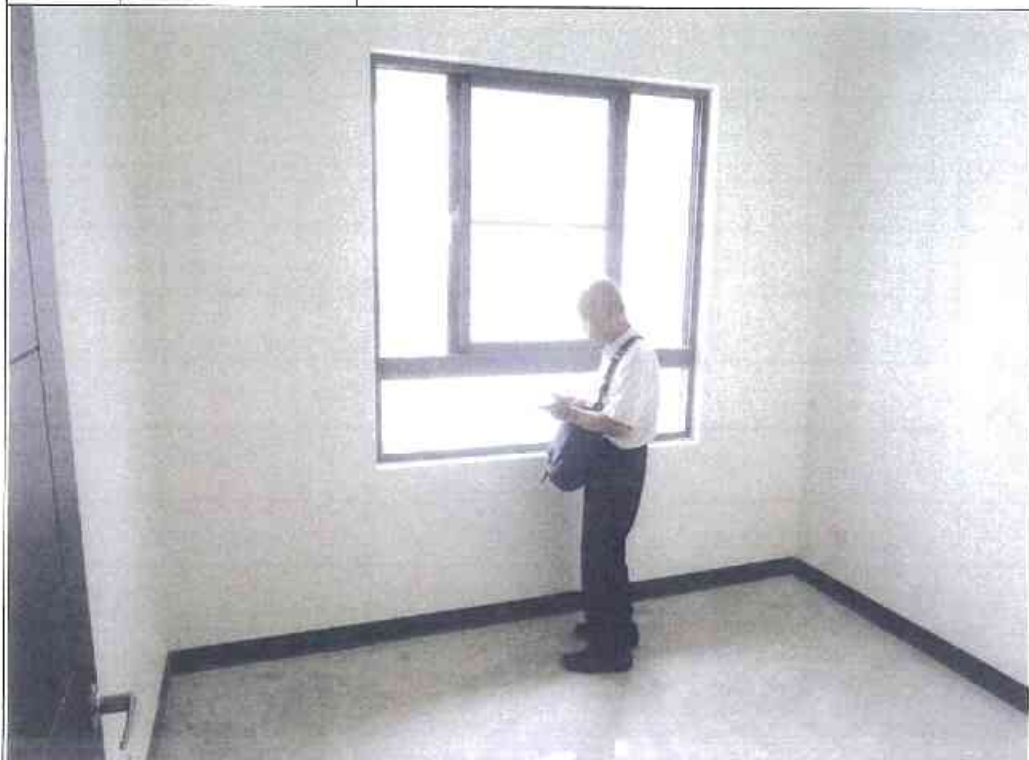

C-6F-10

建物現況調查表

調查日期: 104 年 6 月 15 日

標的物之坐落	新北市板橋區浮洲合宜住宅 A2 區 C 棟 6 樓之 07												
構造	✓ 鋼筋混凝土			鋼構造		加強磚造			其他				
用途	住宅			辦公室		商業			其他				
照片編號	位置					裂縫			剝落	滲水	潮濕	龜裂	備註
	全景	梁	柱	結構牆	平頂	長 (m)	寬 (mm)	數量					
1	✓												
2	✓												
3		✓				0.6	0.3-0.5	1條					EPOXY
4		✓							保護層				保護層修補
5	以下空白												
6													
7													
8													
9													
10													
11													
12													
13													
14													
15													

鑑定報告書現況照片

編號		位置：詳照片平面位置示意圖
1	說明	內容：詳建築物現況調查紀錄表
		

編號		位置：詳照片平面位置示意圖
2	說明	內容：詳建築物現況調查紀錄表
		

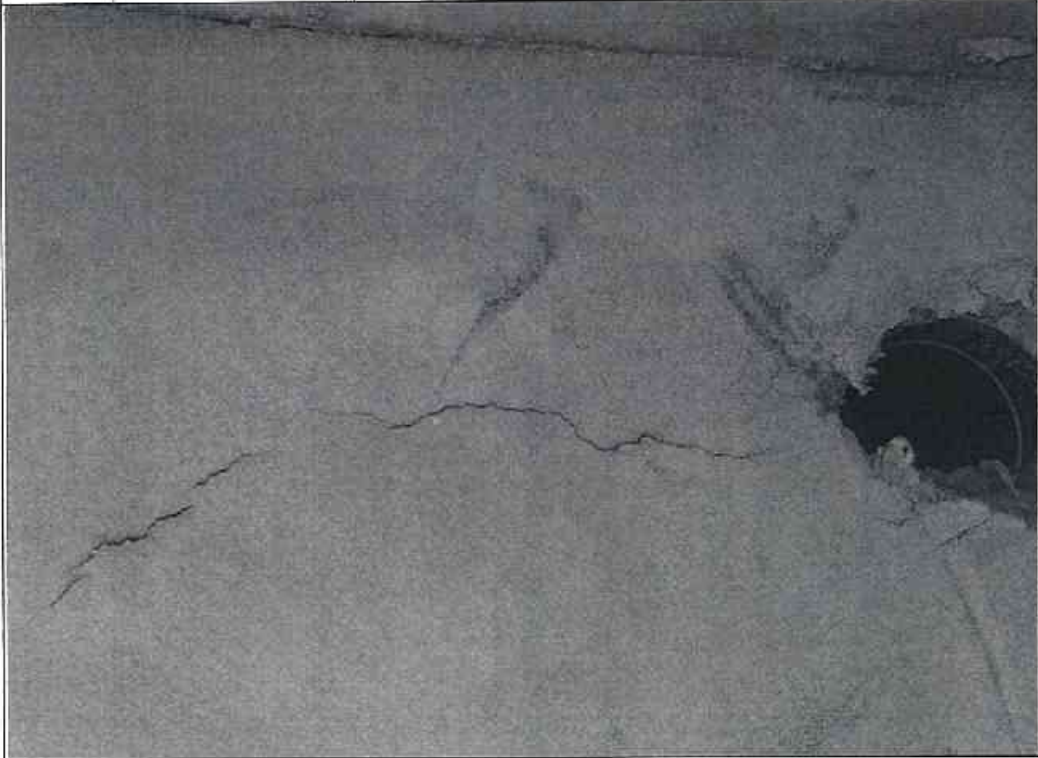
編號	說明	位置：詳照片平面位置示意圖
3		內容：詳建築物現況調查紀錄表
		

編號	說明	位置：詳照片平面位置示意圖
4		內容：詳建築物現況調查紀錄表
		

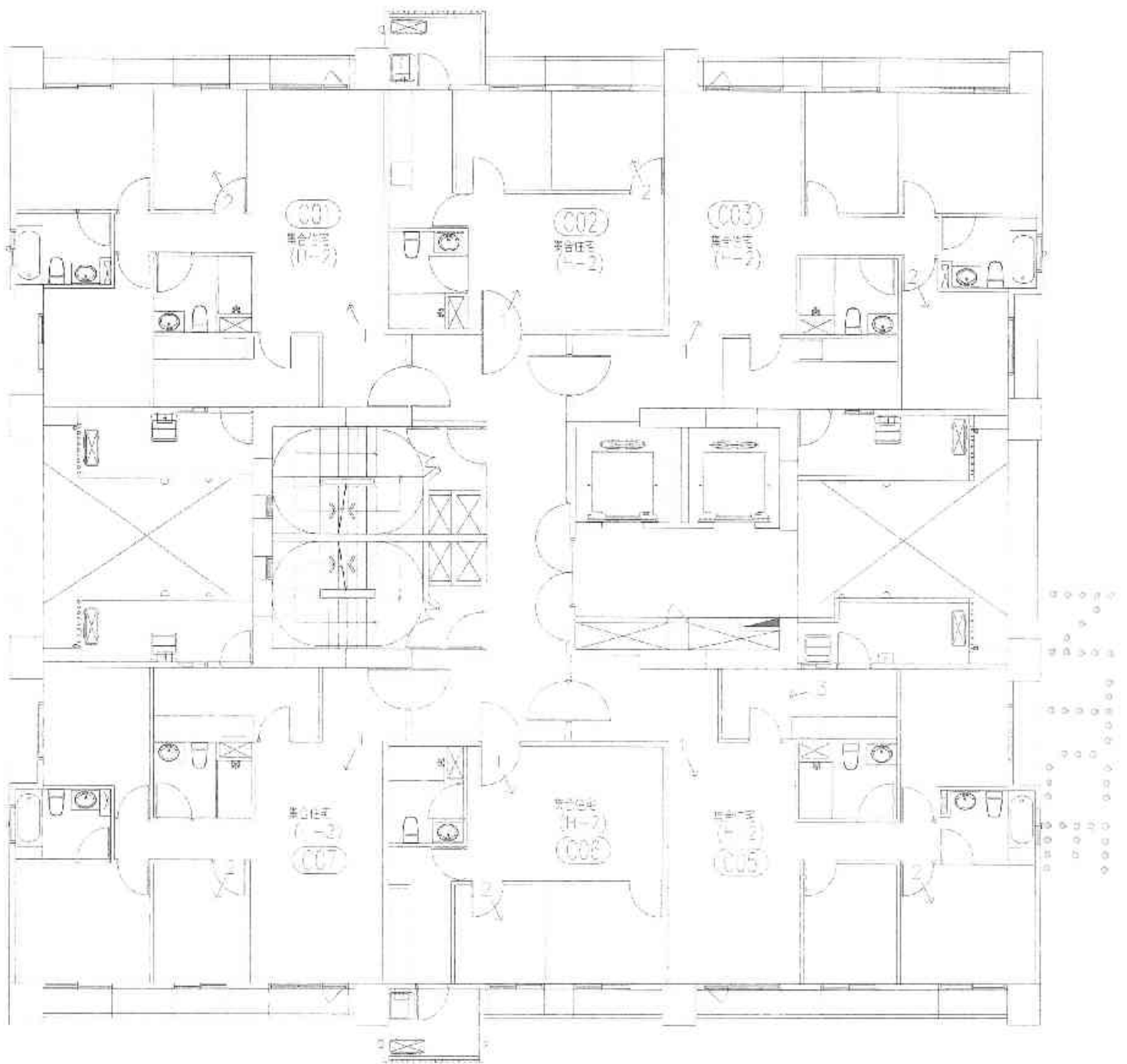

A2區C棟7層照片平面位置示意圖

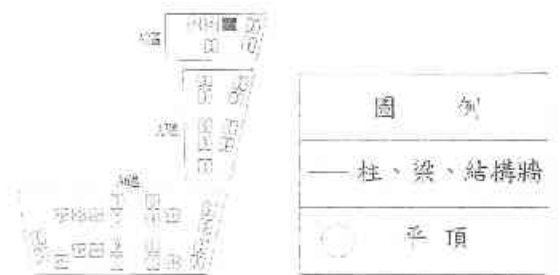

建物現況調查表

調查日期: 104 年 6 月 15 日

標的物之坐落	新北市板橋區浮洲合宜住宅 A2 區 C 棟 7 樓之 01														
構造	<input checked="" type="checkbox"/>	鋼筋混凝土			<input type="checkbox"/>	鋼構造			<input type="checkbox"/>	加強磚造			<input type="checkbox"/>	其他	
用途	<input type="checkbox"/>	住宅			<input type="checkbox"/>	辦公室			<input type="checkbox"/>	商業			<input type="checkbox"/>	其他	
點片編號		位置			裂縫				剝落	滲水	潮斑	龜裂	備註		
		全樓	梁	柱	結構牆	平頂	長 (m)	寬 (mm)	數量						
1	<input checked="" type="checkbox"/>														
2	<input checked="" type="checkbox"/>														
3		以下空白													
4															
5															
6															
7															
8															
9															
10															
11															
12															
13															
14															
15															

鑑定報告書現況照片

編號		位置：詳照片平面位置示意圖
1	說明	內容：詳建築物現況調查紀錄表



編號		位置：詳照片平面位置示意圖
2	說明	內容：詳建築物現況調查紀錄表



建物現況調查表

調查日期: 104 年 6 月 15 日

標的物之坐落	新北市板橋區浮洲合宜住宅 A2 區 C 棟 7 樓之 02													
構造	V 鋼筋混凝土			鋼構造			加強磚造			其他				
用途	住宅			辦公室			商業			其他				
照片編號	位置					裂縫			剝落	滲水	潮斑	龜裂	備註	
	全景	梁	柱	結構牆	平頂	長(m)	寬(mm)	數量						
1	V													
2	V													
3	以下空白													
4														
5														
6														
7														
8														
9														
10														
11														
12														
13														
14														
15														

鑑定報告書現況照片

編號		位置：詳照片平面位置示意圖
1	說明	內容：詳建築物現況調查紀錄表



編號		位置：詳照片平面位置示意圖
2	說明	內容：詳建築物現況調查紀錄表



建物現況調查表

調查日期: 104 年 6 月 15 日

標的物之坐落	新北市板橋區浮洲合宜住宅 A2 區 C 棟 7 樓之 03													
構造	V 鋼筋混凝土			鋼構造			加強磚造			其他				
用途	住宅			辦公室			商業			其他				
照片	位置					裂縫			剝落	滲水	剝斑	龜裂	備註	
編號	全景	梁	柱	結構牆	平頂	長 (m)	寬 (mm)	數量	落	水	斑	裂	註	
1	V													
2	V													
3	以下空白													
4														
5														
6														
7														
8														
9														
10														
11														
12														
13														
14														
15														

鑑定報告書現況照片

編號	說明	位置：詳照片平面位置示意圖
1		內容：詳建築物現況調查紀錄表



編號	說明	位置：詳照片平面位置示意圖
2		內容：詳建築物現況調查紀錄表

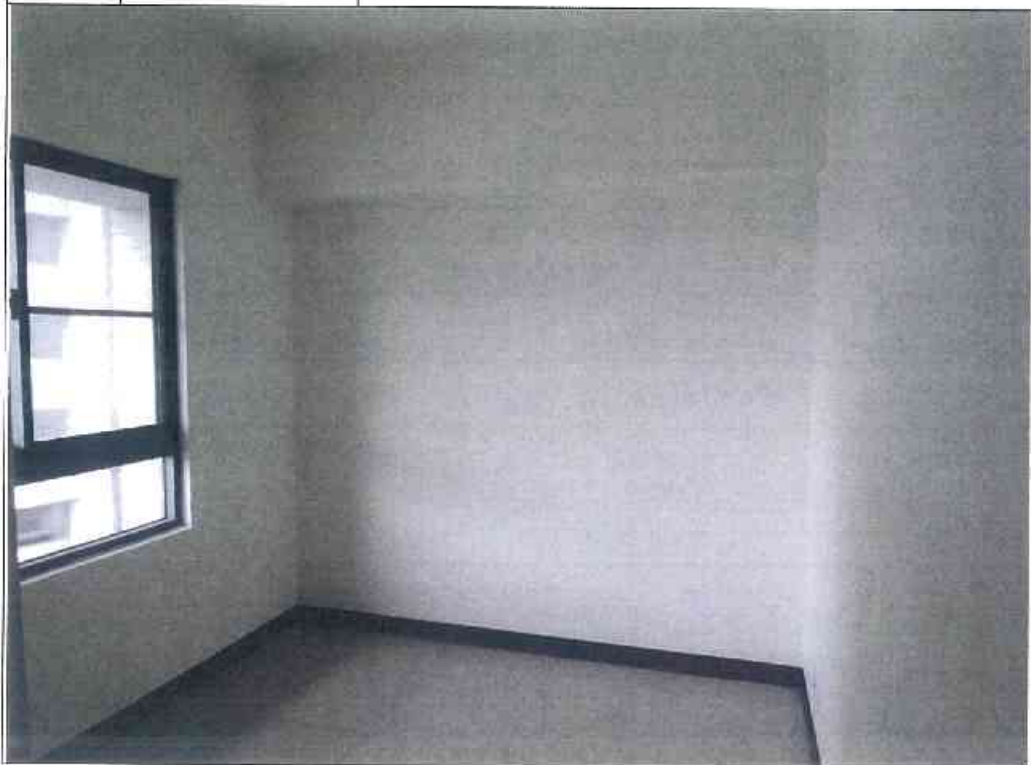

建物現況調查表

調查日期: 104 年 6 月 15 日

標的物之坐落	新北市板橋區浮洲合宜住宅 A2 區 C 棟 7 樓之 05													
構造	✓	鋼筋混凝土			鋼構造			加強磚造			其他			
用途		住宅			辦公室			商業			其他			
照片編號	位置					裂縫			剝落	滲水	潮濕	龜裂	其他	
	全景	梁	柱	結構牆	立頂	長 (m)	寬 (mm)	數量						
1	✓													
2	✓													
3		✓							保護層				保護層修補	
4	以下空白													
5														
6														
7														
8														
9														
10														
11														
12														
13														
14														
15														

鑑定報告書現況照片

編號	說明	位置：詳照片平面位置示意圖
1		內容：詳建築物現況調查紀錄表



編號	說明	位置：詳照片平面位置示意圖
2		內容：詳建築物現況調查紀錄表



鑑定報告書現況照片

編號	說明	位置：詳照片平面位置示意圖
3		內容：詳建築物現況調查紀錄表
		

編號	說明	位置：詳照片平面位置示意圖
4		內容：詳建築物現況調查紀錄表
<p>本欄空白</p>		

建物現況調查表

調查日期: 104 年 6 月 15 日

標的物之坐落	新北市板橋區浮洲合宜住宅 A2 區 C 棟 7 樓之 06													
構造	✓ 鋼筋混凝土			鋼構造			加強磚造			其他				
用途	住宅			辦公室			商業			其他				
照片	位					裂			剝	滲	潮	龜	備	
編號	全景	梁	柱	結構編	平面	長 (m)	寬 (mm)	數量	落	水	斑	裂	註	
1	✓													
2	✓													
3	以下空白													
4														
5														
6														
7														
8														
9														
10														
11														
12														
13														
14														
15														

鑑定報告書現況照片

編號	說明	位置：詳照片平面位置示意圖
1		內容：詳建築物現況調查紀錄表

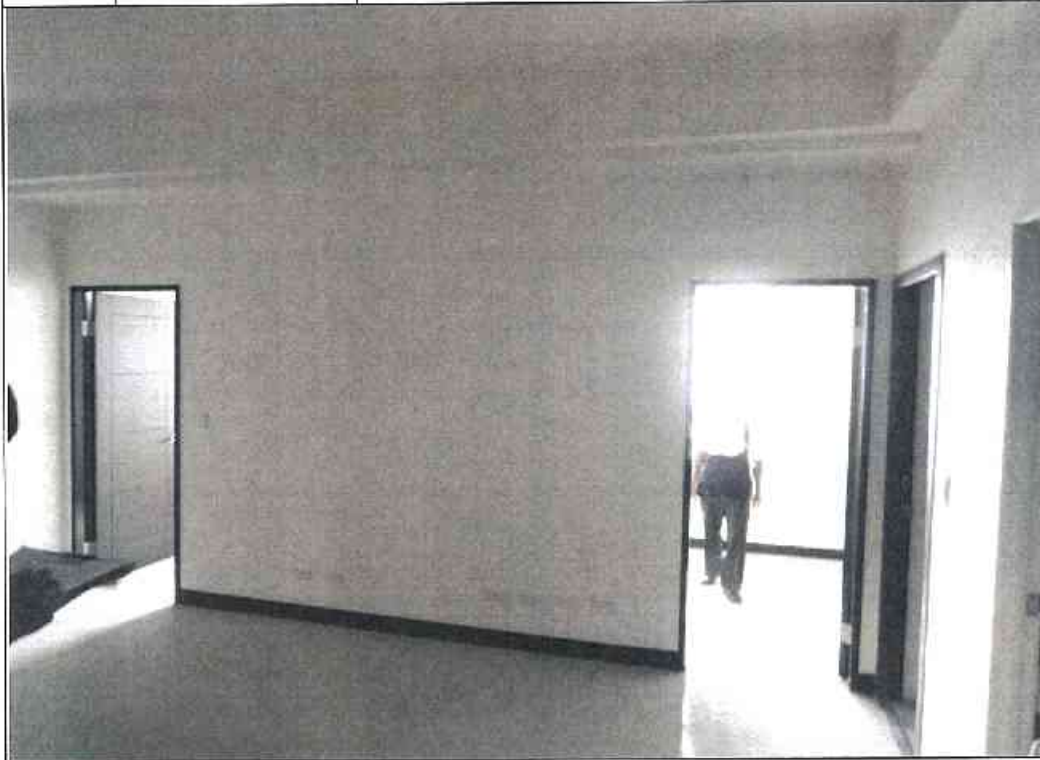

編號	說明	位置：詳照片平面位置示意圖
2		內容：詳建築物現況調查紀錄表



建物現況調查表

調查日期: 104 年 6 月 15 日

標的物之坐落	新北市板橋區浮洲合宜住宅 A2 區 C 棟 7 樓之 07													
構造	<input checked="" type="checkbox"/> 鋼筋混凝土			<input type="checkbox"/> 鋼構造			<input type="checkbox"/> 加強磚造			<input type="checkbox"/> 其他				
用途	<input type="checkbox"/> 住宅			<input type="checkbox"/> 辦公室			<input type="checkbox"/> 商業			<input type="checkbox"/> 其他				
照片編號	位置					裂縫			剝落	滲水	潮濕	龜裂	備註	
	全景	梁	柱	結構牆	平頂	長 (m)	寬 (mm)	數量						
1	<input checked="" type="checkbox"/>													
2	<input checked="" type="checkbox"/>													
3	以下空白													
4														
5														
6														
7														
8														
9														
10														
11														
12														
13														
14														
15														

鑑定報告書現況照片

編號	說明	位置：詳照片平面位置示意圖
1		內容：詳建築物現況調查紀錄表

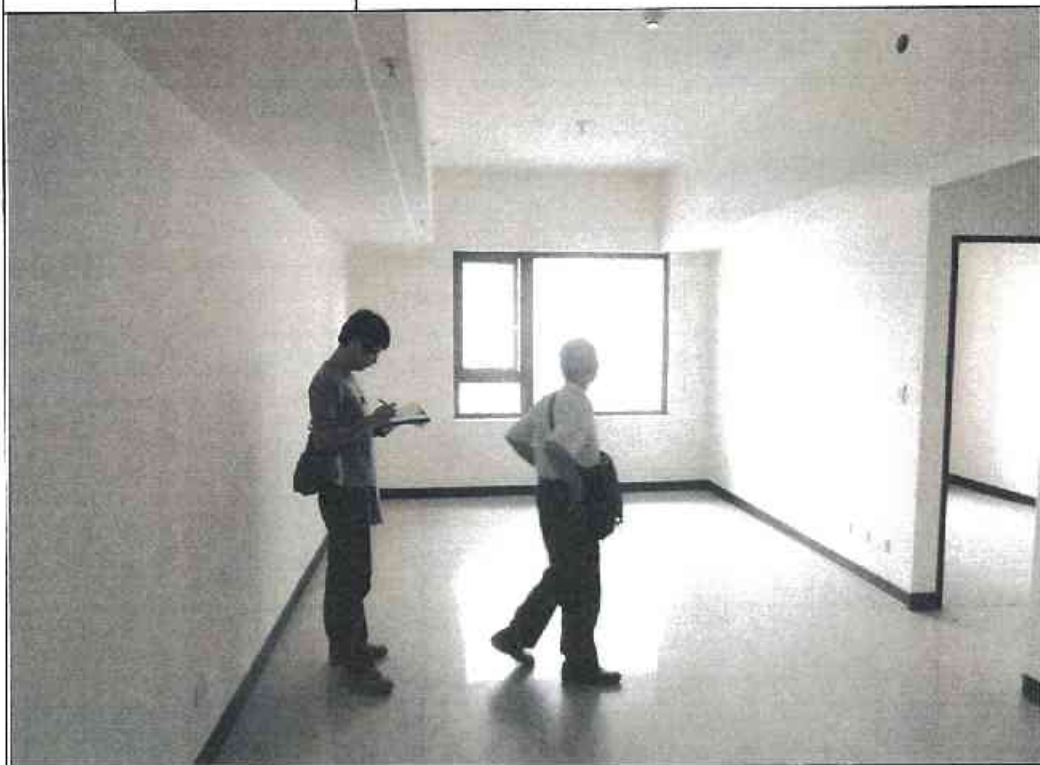

編號	說明	位置：詳照片平面位置示意圖
2		內容：詳建築物現況調查紀錄表



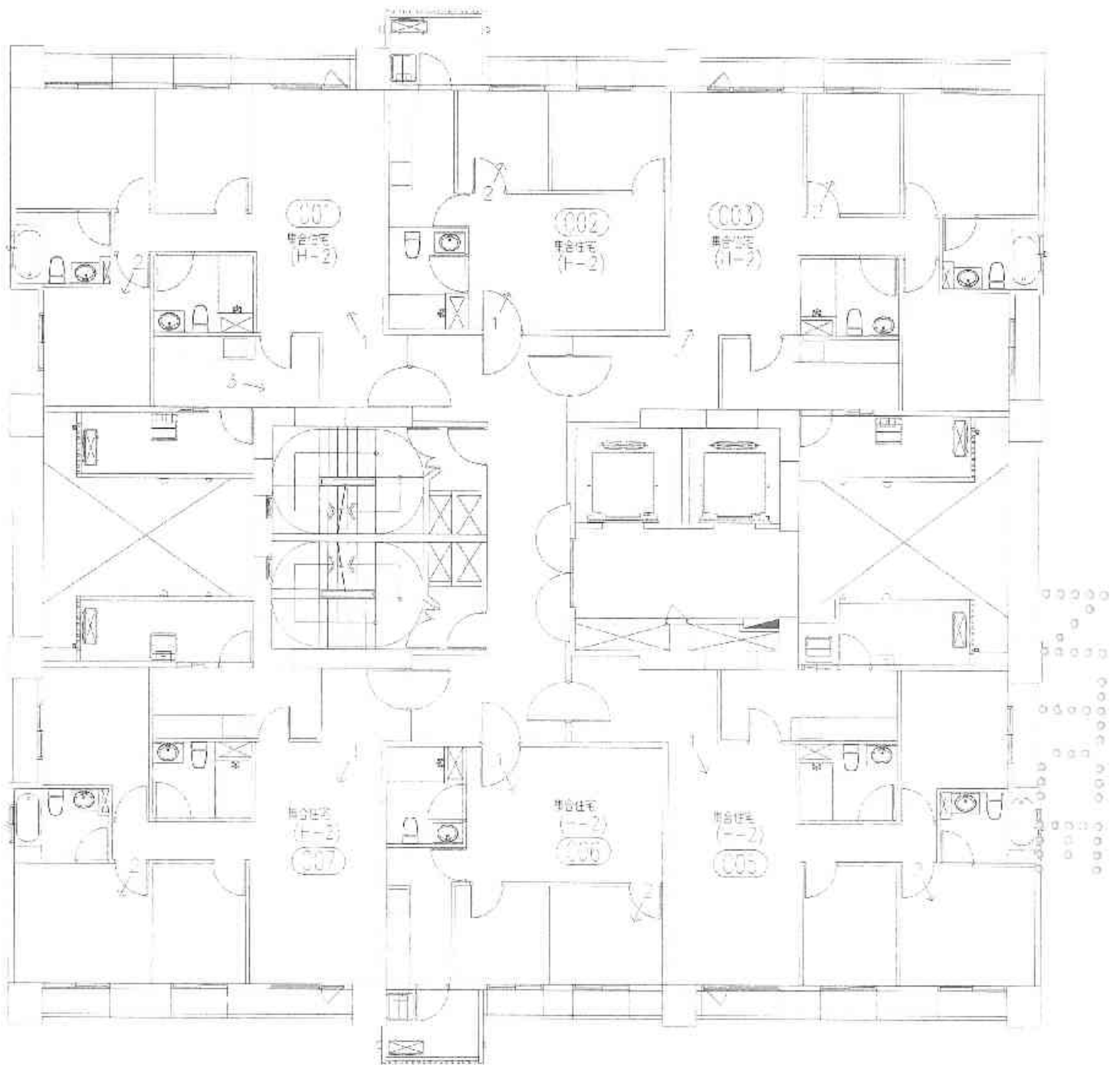

A2區C棟8層照片平面位置示意圖



建物現況調查表

調查日期: 104 年 6 月 15 日

標的物之坐落	新北市板橋區浮洲合宜住宅 A2 區 C 棟 8 樓之 01													
構造	✓ 鋼筋混凝土			鋼構造			加強磚造			其他				
用途	住宅			辦公室			商業			其他				
照片編號	位 置					裂 縫			剝	滲	潮	龜	備	
	全景	梁	柱	結構牆	平頂	長 (m)	寬 (mm)	數量	落	水	斑	裂	註	
1	✓													
2	✓													
3		✓				1.1	0.5-1	1條					EPOXY 修補	
4	以下空白													
5														
6														
7														
8														
9														
10														
11														
12														
13														
14														
15														



鑑定報告書現況照片

編號	說明	位置：詳照片平面位置示意圖
1		內容：詳建築物現況調查紀錄表

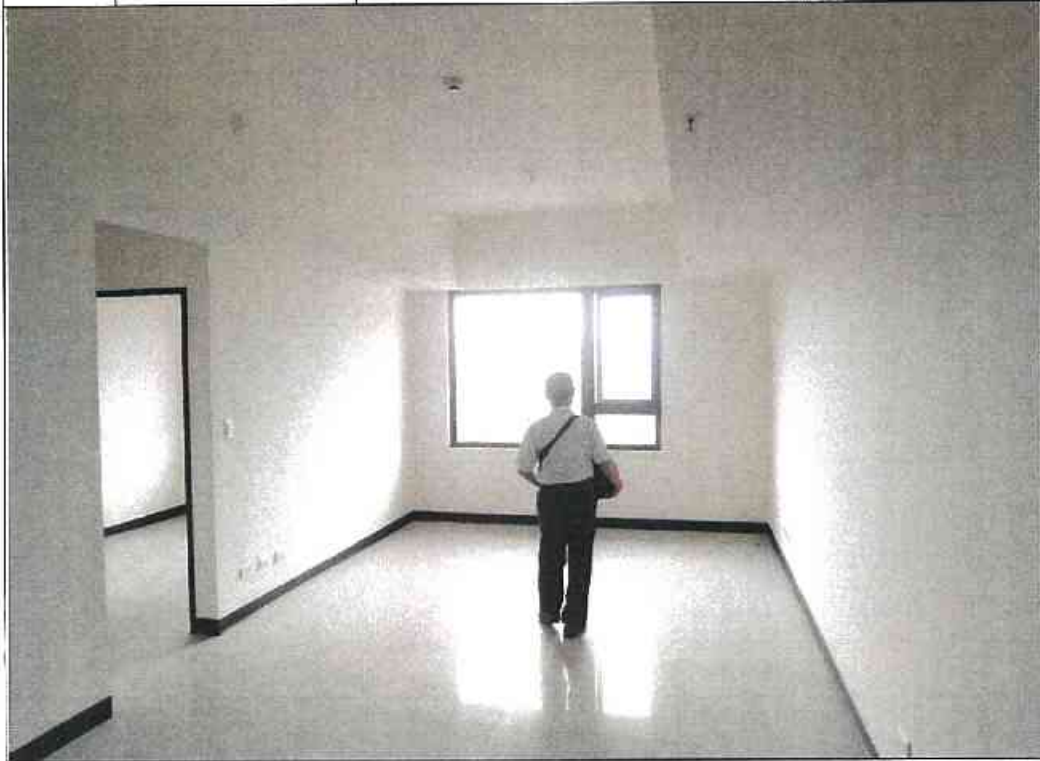

編號	說明	位置：詳照片平面位置示意圖
2		內容：詳建築物現況調查紀錄表

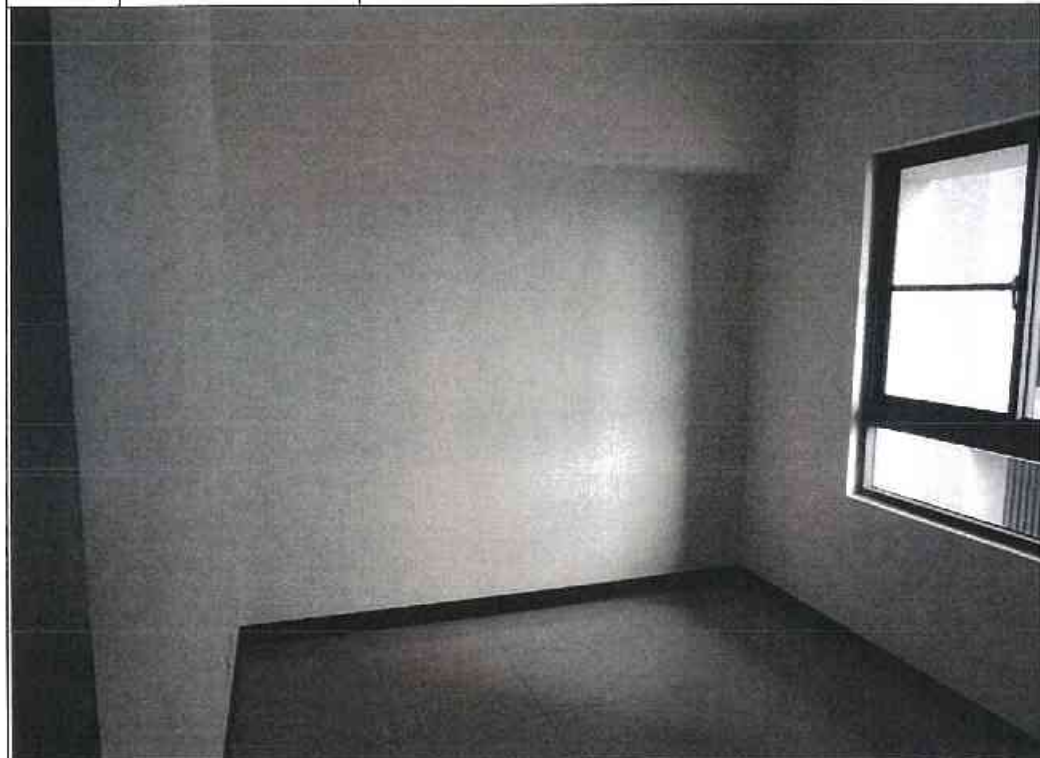

鑑定報告書現況照片

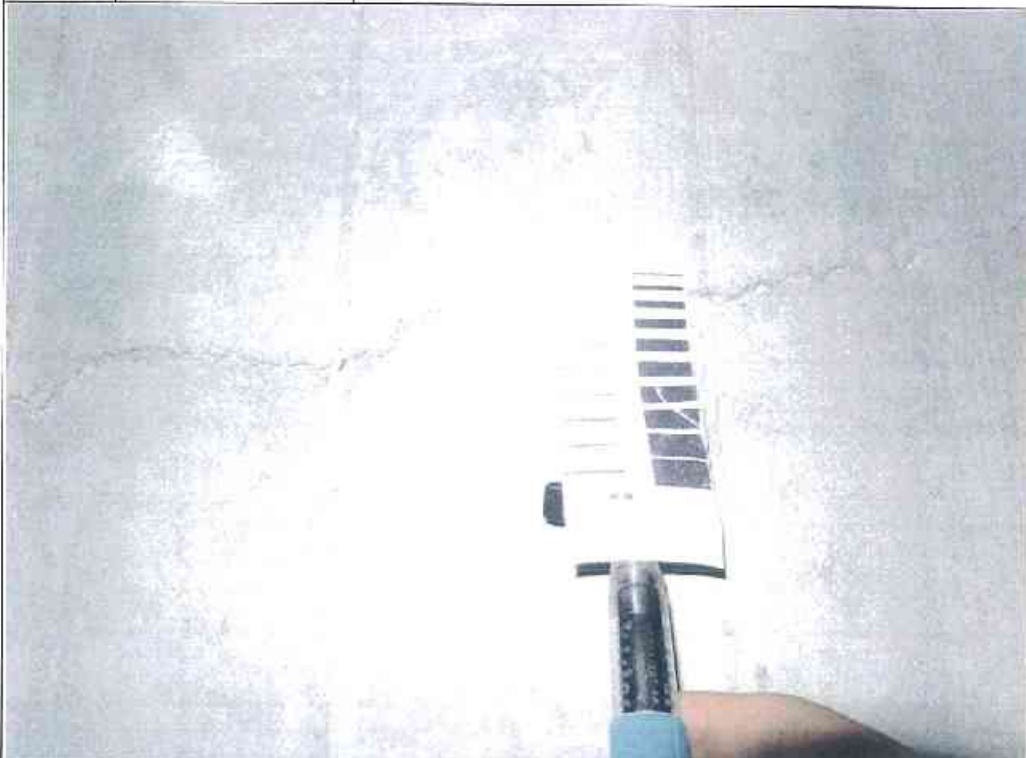
編號	說明	位置：詳照片平面位置示意圖
3		內容：詳建築物現況調查紀錄表
		

編號	說明	位置：詳照片平面位置示意圖
4		內容：詳建築物現況調查紀錄表
<p>本欄空白</p>		

建物現況調查表

調查日期: 104 年 6 月 15 日

標的物之坐落	新北市板橋區浮洲合宜住宅 A2 區 C 棟 8 樓之 02												
構造	<input checked="" type="checkbox"/>	鋼筋混凝土			<input type="checkbox"/>	鋼構造		<input type="checkbox"/>	加強磚造		其他		
用途		住宅			<input type="checkbox"/>	辦公室		<input type="checkbox"/>	商業		其他		
照片編號		位置				裂縫			剝落	滲水	潮斑	龜裂	備註
		全景	梁	柱	結構牆	平頂	長 (m)	寬 (mm)					
1	<input checked="" type="checkbox"/>												
2	<input checked="" type="checkbox"/>												
3		以下空白											
4													
5													
6													
7													
8													
9													
10													
11													
12													
13													
14													
15													

鑑定報告書現況照片

編號	說明	位置：詳照片平面位置示意圖
1		內容：詳建築物現況調查紀錄表



編號	說明	位置：詳照片平面位置示意圖
2		內容：詳建築物現況調查紀錄表



建物現況調查表

調查日期: 104 年 6 月 15 日

標的物之坐落	新北市板橋區浮洲合宜住宅 A2 區 C 棟 8 樓之 03														
構造	<input checked="" type="checkbox"/>	鋼筋混凝土				<input type="checkbox"/>	鋼構造			<input type="checkbox"/>	加強磚造		其他		
用途	<input type="checkbox"/>	住宅				<input type="checkbox"/>	辦公室			<input type="checkbox"/>	商業		其他		
照片編號	位	置				裂 縫			剝 落	滲 水	潮 斑	龜 裂	備 註		
		全景	梁	柱	結構牆	平面	長 (m)	寬 (mm)						數量	
1	<input checked="" type="checkbox"/>														
2	<input checked="" type="checkbox"/>														
3		以下空白													
4															
5															
6															
7															
8															
9															
10															
11															
12															
13															
14															
15															

鑑定報告書現況照片

編號		位置：詳照片平面位置示意圖
1	說明	內容：詳建築物現況調查紀錄表



編號		位置：詳照片平面位置示意圖
2	說明	內容：詳建築物現況調查紀錄表



建物現況調查表

調查日期: 104 年 6 月 15 日

標的物之坐落	新北市板橋區浮洲合宜住宅 A2 區 C 棟 8 樓之 05											
構造	<input checked="" type="checkbox"/>	鋼筋混凝土	鋼構造		加強磚造		其他					
用途		住宅	辦公室		商業		其他					
照片編號	位置		裂縫					剝落	滲水	潮濕	龜裂	備註
	全景	梁	柱	結構牆	平頂	長 (m)	寬 (mm)	數量				
1	<input checked="" type="checkbox"/>											
2	<input checked="" type="checkbox"/>											
3	以下空白											
4												
5												
6												
7												
8												
9												
10												
11												
12												
13												
14												
15												

鑑定報告書現況照片

編號		位置：詳照片平面位置示意圖
1	說明	內容：詳建築物現況調查紀錄表



編號		位置：詳照片平面位置示意圖
2	說明	內容：詳建築物現況調查紀錄表

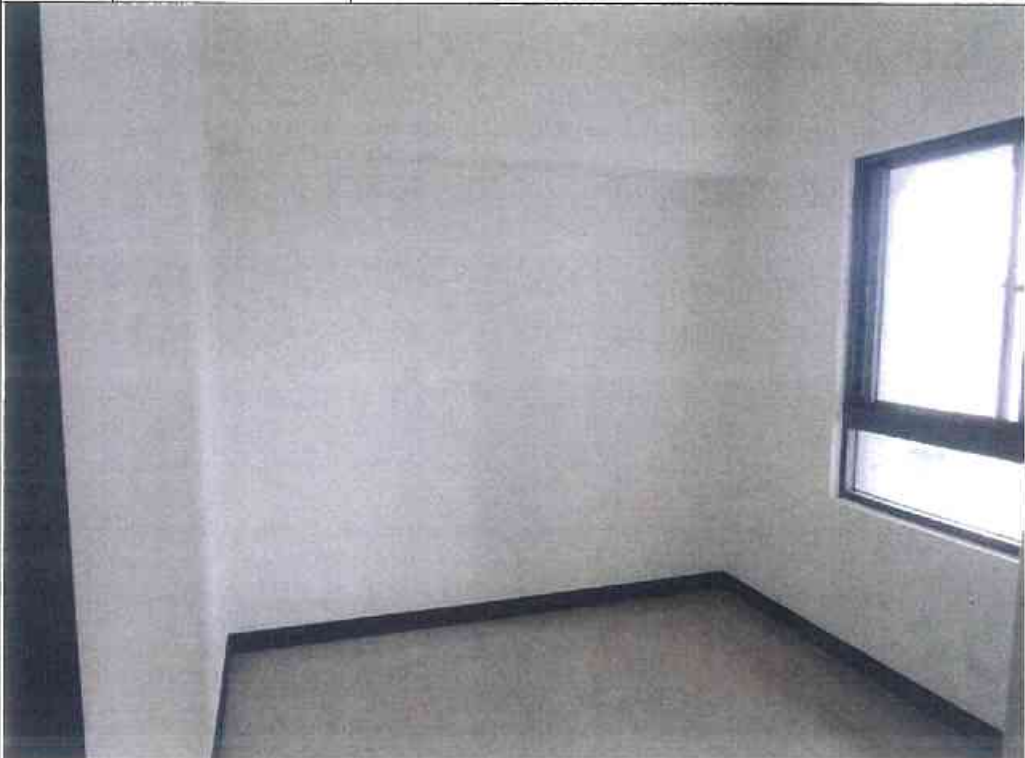

建物現況調查表

調查日期: 104 年 6 月 15 日

標的物之坐落		新北市板橋區浮洲合宜住宅 A2 區 C 棟 8 樓之 06												
構造		✓ 鋼筋混凝土			鋼構造			加強磚造			其他			
用途		住宅			辦公室			商業			其他			
照片編號	全圖象	位 置				裂 縫			剝落	滲水	潮濕	龜裂	備註	
		梁	柱	結構牆	平頂	長 (m)	寬 (mm)	數量						
1	✓													
2	✓													
3		以下空白												
4														
5														
6														
7														
8														
9														
10														
11														
12														
13														
14														
15														

鑑定報告書現況照片

編號		位置：詳照片平面位置示意圖
1	說明	內容：詳建築物現況調查紀錄表



編號		位置：詳照片平面位置示意圖
2	說明	內容：詳建築物現況調查紀錄表



建物現況調查表

調查日期: 104 年 6 月 15 日

標的物之坐落	新北市板橋區浮洲合宜住宅 A2 區 C 棟 8 樓之 07													
構造	V 鑄筋混凝土			鋼構造			加強磚造			其他				
用途	住宅			辦公室			商業			其他				
照片編號	位置					裂縫			剝落	滲水	潮斑	龜裂	備註	
	全景	梁	柱	結構牆	平頂	長 (m)	寬 (mm)	數量						
1	V													
2	V													
3	以下空白													
4														
5														
6														
7														
8														
9														
10														
11														
12														
13														
14														
15														

鑑定報告書現況照片

編號		位置：詳照片平面位置示意圖
1	說明	內容：詳建築物現況調查紀錄表



編號		位置：詳照片平面位置示意圖
2	說明	內容：詳建築物現況調查紀錄表



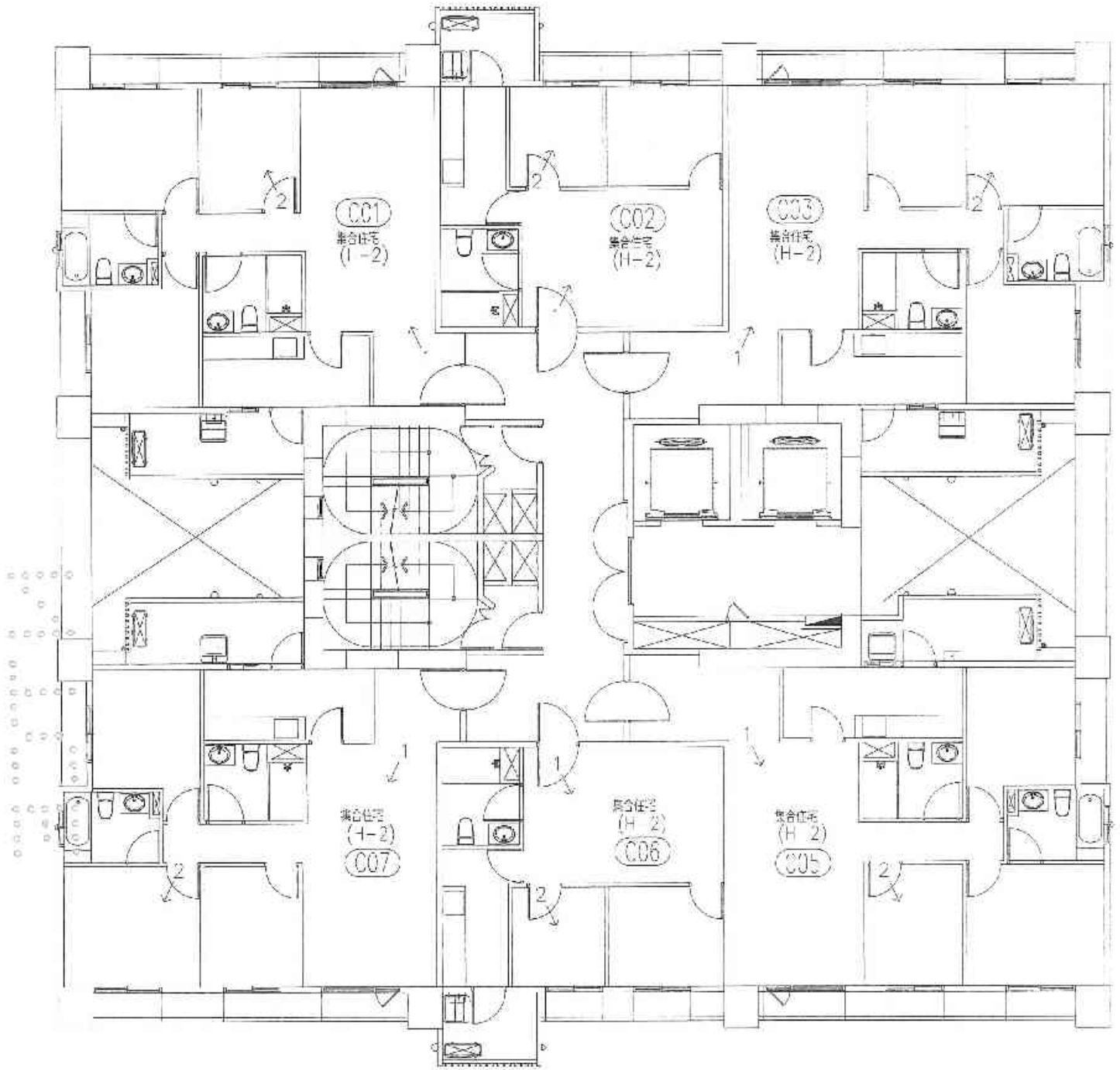

A2區C棟9層照片平面位置示意圖

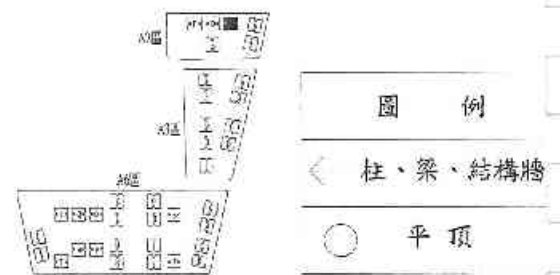

建物現況調查表

調查日期: 104 年 6 月 15 日

標的物之坐落	新北市板橋區浮洲合宜住宅 A2 區 C 棟 9 樓之 01													
構造	√	鋼筋混凝土			鋼構造			加強磚造			其他			
用途		住宅			辦公室			商業			其他			
照片編號	位置					裂縫			剝落	滲水	潤斑	龜裂	備註	
	全景	梁	柱	結構牆	屋頂	長 (m)	寬 (mm)	數量						
1	√													
2	√													
3	以下空白													
4														
5														
6														
7														
8														
9														
10														
11														
12														
13														
14														
15														

鑑定報告書現況照片

編號	說明	位置：詳照片平面位置示意圖
1		內容：詳建築物現況調查紀錄表



編號	說明	位置：詳照片平面位置示意圖
2		內容：詳建築物現況調查紀錄表



建物現況調查表

調查日期: 104 年 6 月 15 日

標的物之坐落	新北市板橋區浮洲合宜住宅 A2 區 C 棟 9 樓之 02													
構造	V 鋼筋混凝土			純構造			加強磚造			其他				
用途	住宅			辦公室			商業			其他				
照片編號	位置					裂縫			剝落	滲水	潮斑	龜裂	備註	
	全景	梁	柱	結構牆	平頂	長 (m)	寬 (mm)	數量						
1	V													
2	V													
3	以下空白													
4														
5														
6														
7														
8														
9														
10														
11														
12														
13														
14														
15														

鑑定報告書現況照片

編號	說明	位置：詳照片平面位置示意圖
1		內容：詳建築物現況調查紀錄表



編號	說明	位置：詳照片平面位置示意圖
2		內容：詳建築物現況調查紀錄表



建物現況調查表

調查日期: 104 年 6 月 15 日

標的物之坐落	新北市板橋區浮洲合宜住宅 A2 區 C 棟 9 樓之 03													
構造	<input checked="" type="checkbox"/>	鋼筋混凝土			<input type="checkbox"/>	鋼構造		<input type="checkbox"/>	加強磚造		其他			
用途	<input type="checkbox"/>	住宅			<input type="checkbox"/>	辦公室		<input type="checkbox"/>	商業		其他			
照片編號	位置					裂縫			氣落	滲水	潮斑	龜裂	備註	
	全景	梁	柱	結構牆	平頂	長 (m)	寬 (mm)	數量						
1	<input checked="" type="checkbox"/>													
2	<input checked="" type="checkbox"/>													
3	以下空白													
4														
5														
6														
7														
8														
9														
10														
11														
12														
13														
14														
15														

鑑定報告書現況照片

編號	說明	位置：詳照片平面位置示意圖
1		內容：詳建築物現況調查紀錄表



編號	說明	位置：詳照片平面位置示意圖
2		內容：詳建築物現況調查紀錄表

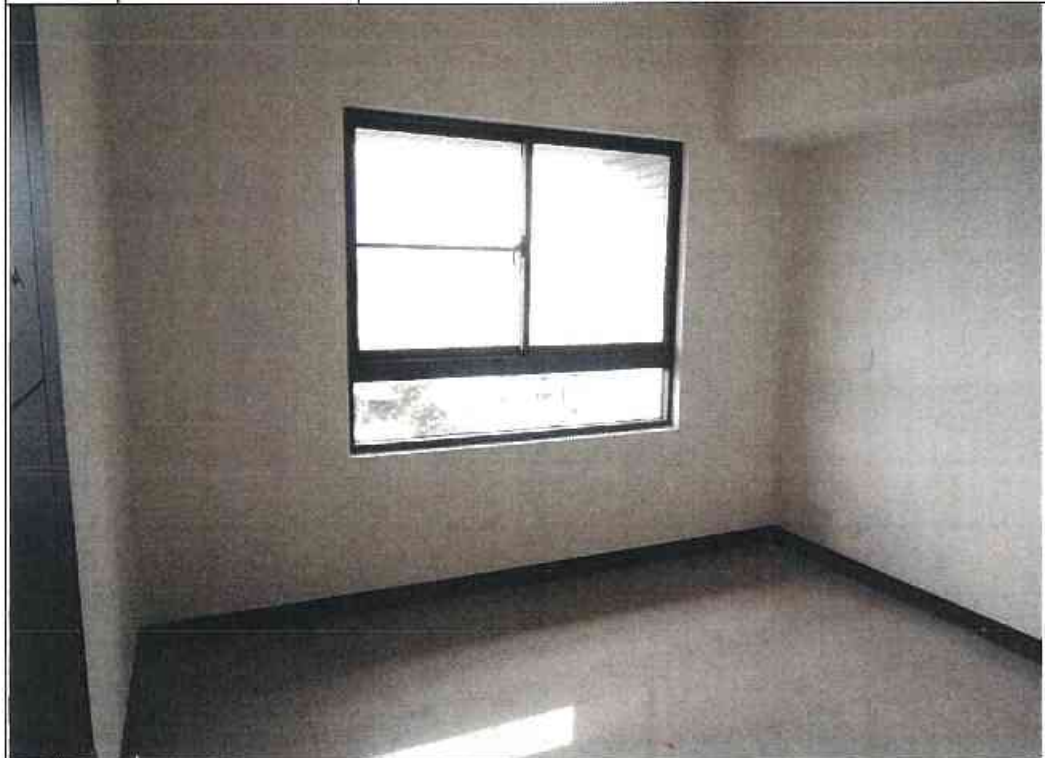

建物現況調查表

調查日期: 104 年 6 月 15 日

標的物之坐落	新北市板橋區浮洲合宜住宅 A2 區 C 棟 9 樓之 05													
構造	✓ 鋼筋混凝土			鋼構造			加強磚造			其他				
用途	住宅			辦公室			商業			其他				
照片編號	位置					裂縫			剝落	滲水	污斑	龜裂	備註	
	全景	梁	柱	結構牆	平頂	長 (m)	寬 (mm)	數量						
1	✓													
2	✓													
3	以下空白													
4														
5														
6														
7														
8														
9														
10														
11														
12														
13														
14														
15														

鑑定報告書現況照片

編號	說明	位置：詳照片平面位置示意圖
1		內容：詳建築物現況調查紀錄表



編號	說明	位置：詳照片平面位置示意圖
2		內容：詳建築物現況調查紀錄表



建物現況調查表

調查日期: 104 年 6 月 15 日

標的物之坐落	新北市板橋區浮洲合宜住宅 A2 區 C 棟 9 樓之 06													
構造	<input checked="" type="checkbox"/>	鋼筋混凝土	<input type="checkbox"/>	鋼構造	<input type="checkbox"/>	加強磚造	<input type="checkbox"/>	其他						
用途	<input type="checkbox"/>	住宅	<input type="checkbox"/>	辦公室	<input type="checkbox"/>	商業	<input type="checkbox"/>	其他						
照片	位 置					裂 縫			剝	滲	滲	龜	備	
編號	全景	梁	柱	結構牆	平頂	長 (m)	寬 (mm)	數量	落	水	迹	裂	註	
1	<input checked="" type="checkbox"/>													
2	<input checked="" type="checkbox"/>													
3	以下空白													
4														
5														
6														
7														
8														
9														
10														
11														
12														
13														
14														
15														

鑑定報告書現況照片

編號		位置：詳照片平面位置示意圖
1	說明	內容：詳建築物現況調查紀錄表



編號		位置：詳照片平面位置示意圖
2	說明	內容：詳建築物現況調查紀錄表

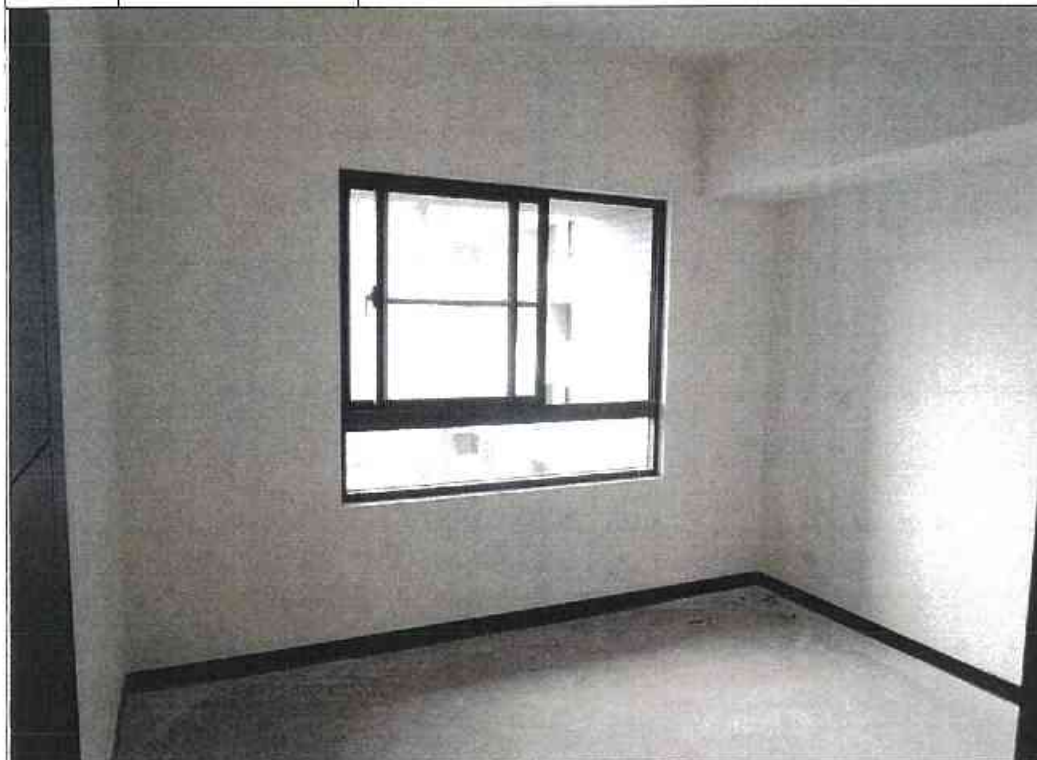

建物現況調查表

調查日期: 104 年 6 月 15 日

標的物之坐落	新北市板橋區浮洲合宜住宅 A2 區 C 棟 9 樓之 07												
構造	<input checked="" type="checkbox"/> 鋼筋混凝土				<input type="checkbox"/> 鋼構造				<input type="checkbox"/> 加強磚造	<input type="checkbox"/> 其他			
用途	<input type="checkbox"/> 住宅			<input type="checkbox"/> 辦公室			<input type="checkbox"/> 商業			<input type="checkbox"/> 其他			
照片編號	位置					裂縫			剝落	滲水	潮斑	龜裂	備註
	全數	梁	柱	結構牆	平頂	長 (m)	寬 (mm)	數量					
1	<input checked="" type="checkbox"/>												
2	<input checked="" type="checkbox"/>												
3	以下空白												
4													
5													
6													
7													
8													
9													
10													
11													
12													
13													
14													
15													

鑑定報告書現況照片

編號	說明	位置：詳照片平面位置示意圖
1		內容：詳建築物現況調查紀錄表



編號	說明	位置：詳照片平面位置示意圖
2		內容：詳建築物現況調查紀錄表

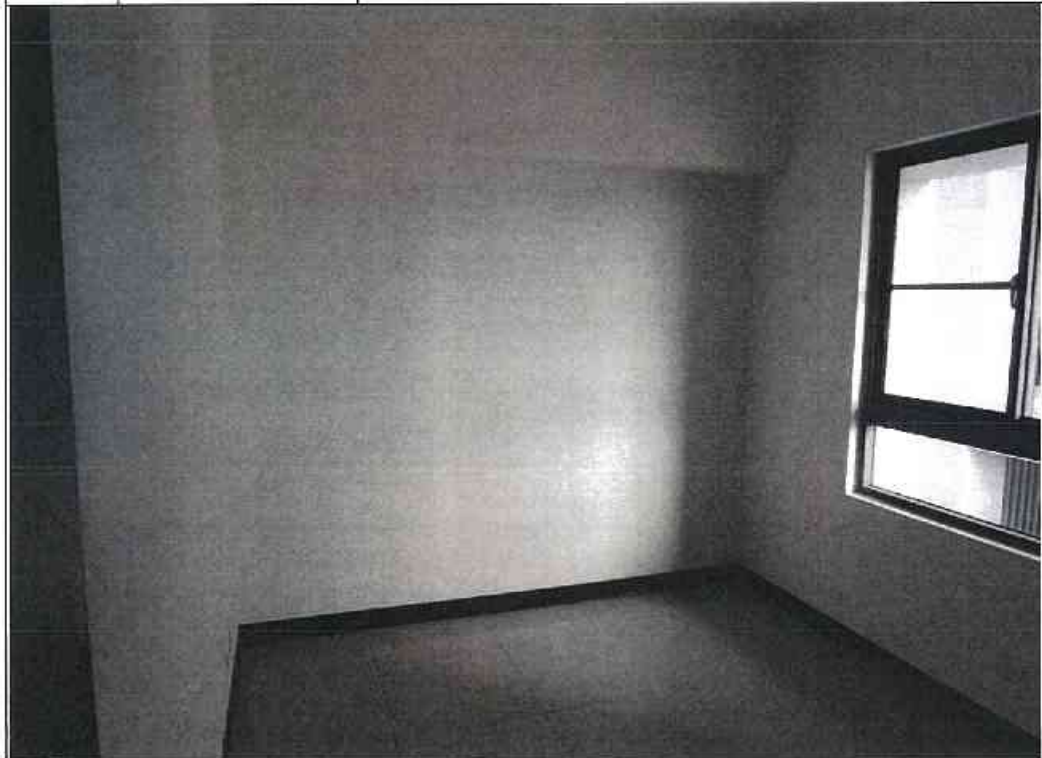

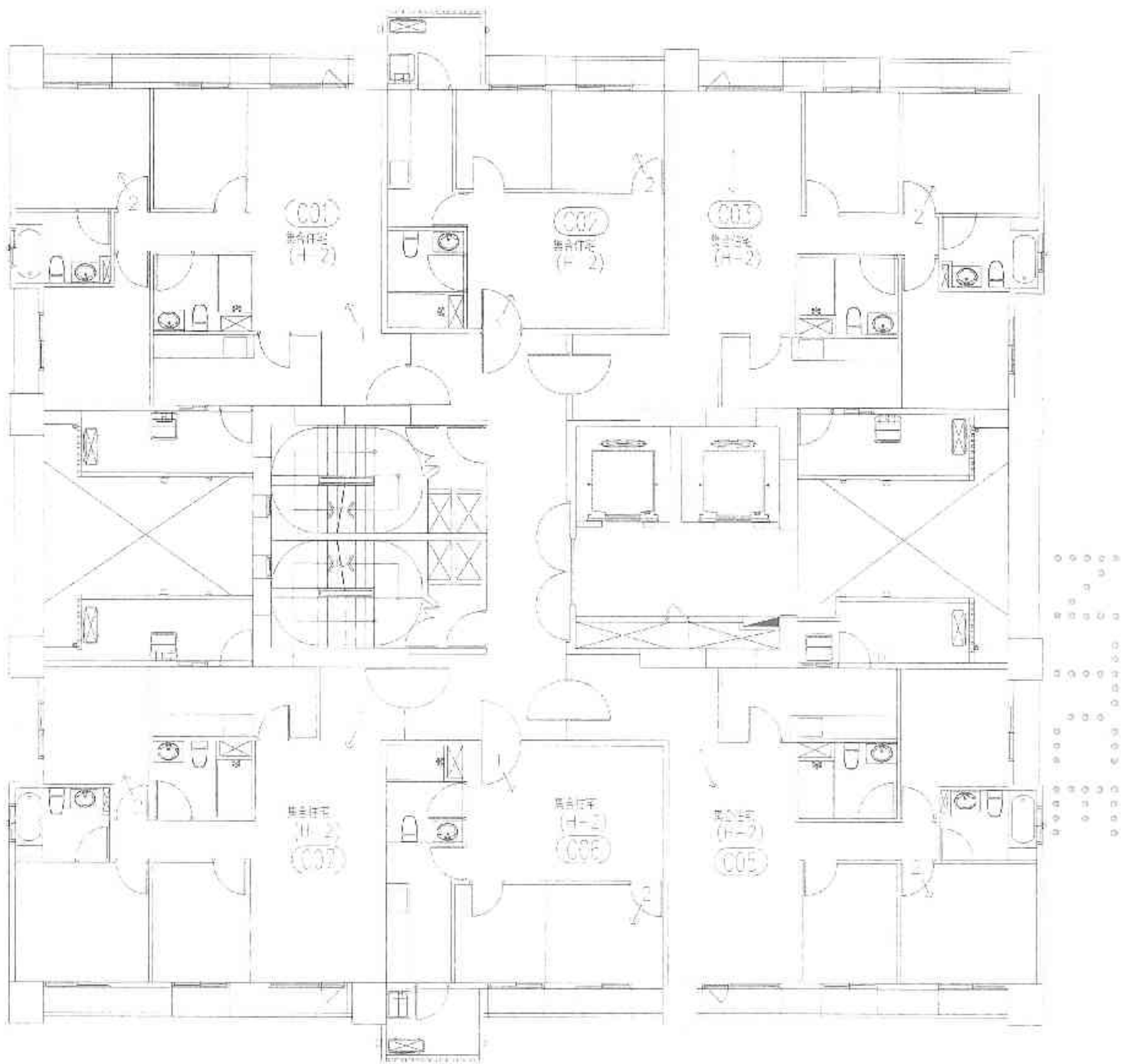

A2區C棟10層照片平面位置示意圖



圖 例	
—	柱、梁、結構牆
○	平頂

建物現況調查表

調查日期: 104 年 6 月 15 日

標的物之坐落	新北市板橋區浮洲合宜住宅 A2 區 C 棟 10 樓之 01													
構造	<input checked="" type="checkbox"/> 鋼筋混凝土	<input type="checkbox"/> 鋼構造				<input type="checkbox"/> 加強磚造			<input type="checkbox"/> 其他					
用途	<input type="checkbox"/> 住宅			<input type="checkbox"/> 辦公室			<input type="checkbox"/> 商業			<input type="checkbox"/> 其他				
照片編號	位置					裂縫			剝落	滲水	潮斑	龜裂	備註	
	全景	梁	柱	結構牆	平頂	長(m)	寬(mm)	數量						
1	<input checked="" type="checkbox"/>													
2	<input checked="" type="checkbox"/>													
3	以下空白													
4														
5														
6														
7														
8														
9														
10														
11														
12														
13														
14														
15														

鑑定報告書現況照片

編號		位置：詳照片平面位置示意圖
1	說明	內容：詳建築物現況調查紀錄表



編號		位置：詳照片平面位置示意圖
2	說明	內容：詳建築物現況調查紀錄表



建物現況調查表

調查日期: 104 年 6 月 15 日

標的物之坐落		新北市板橋區浮洲合宜住宅 A2 區 C 棟 10 樓之 02												
構造		✓ 鋼筋混凝土			鋼構造			加強磚造			其他			
用途		住宅			辦公室			商業			其他			
照片	位 置					裂 縫			剝落	滲水	潮斑	龜裂	備註	
	編號	全景	梁	柱	結構牆	平頂	長 (m)	寬 (mm)						數量
1	✓													
2	✓													
3	以下空白													
4														
5														
6														
7														
8														
9														
10														
11														
12														
13														
14														
15														

鑑定報告書現況照片

編號		位置：詳照片平面位置示意圖
1	說明	內容：詳建築物現況調查紀錄表



編號		位置：詳照片平面位置示意圖
2	說明	內容：詳建築物現況調查紀錄表



建物現況調查表

調查日期: 104 年 6 月 15 日

標的物之坐落	新北市板橋區浮洲合宜住宅 A2 區 C 棟 10 樓之 03														
構造	<input checked="" type="checkbox"/>	鋼筋混凝土				<input type="checkbox"/>	鋼構造			<input type="checkbox"/>	加強磚造		其他		
用途	<input type="checkbox"/>	住宅				<input type="checkbox"/>	辦公室			<input type="checkbox"/>	商業		其他		
照片編號	位置					裂縫			剝落	滲水	潮濕	龜裂	備註		
	全景	梁	柱	結構牆	平頂	長 (m)	寬 (mm)	數量							
1	<input checked="" type="checkbox"/>														
2	<input checked="" type="checkbox"/>														
3	以下空白														
4															
5															
6															
7															
8															
9															
10															
11															
12															
13															
14															
15															

鑑定報告書現況照片

編號		位置：詳照片平面位置示意圖
1	說明	內容：詳建築物現況調查紀錄表
		

編號		位置：詳照片平面位置示意圖
2	說明	內容：詳建築物現況調查紀錄表
		



建物現況調查表

調查日期: 104 年 6 月 15 日

標的物之坐落	新北市板橋區浮洲合宜住宅 A2 區 C 棟 10 樓之 05													
構造	<input checked="" type="checkbox"/> 鋼筋混凝土				鋼構造		加強磚造			其他				
用途	住宅				辦公室		商業			其他				
照片編號	位置					裂縫			剝落	滲水	潮斑	龜裂	備註	
	全景	梁	柱	結構牆	平頂	長(m)	寬(mm)	數量						
1	<input checked="" type="checkbox"/>													
2	<input checked="" type="checkbox"/>													
3	以下空白													
4														
5														
6														
7														
8														
9														
10														
11														
12														
13														
14														
15														

建物現況調查表

調查日期: 104 年 6 月 15 日

標的物之坐落	新北市板橋區浮洲合宜住宅 A2 區 C 棟 10 樓之 06												
構造	<input checked="" type="checkbox"/>	鋼筋混凝土			<input type="checkbox"/>	鋼構造		<input type="checkbox"/>	加強磚造		其他		
用途	<input type="checkbox"/>	住宅			<input type="checkbox"/>	辦公室		<input type="checkbox"/>	商業		其他		
照片編號		位置				裂縫			剝落	滲水	潮斑	龜裂	備註
		全景	梁	柱	結構牆	平頂	長(m)	寬(mm)					
1	<input checked="" type="checkbox"/>												
2	<input checked="" type="checkbox"/>												
3		以下空白											
4													
5													
6													
7													
8													
9													
10													
11													
12													
13													
14													
15													

鑑定報告書現況照片

編號	說明	位置：詳照片平面位置示意圖
1		內容：詳建築物現況調查紀錄表



編號	說明	位置：詳照片平面位置示意圖
2		內容：詳建築物現況調查紀錄表



建物現況調查表

調查日期: 104 年 6 月 15 日

標的物之坐落	新北市板橋區浮洲合宜住宅 A2 區 C 棟 10 樓之 07											
構造	<input checked="" type="checkbox"/>	鋼筋混凝土		鋼構造		加強磚造		其他				
用途		住宅		辦公室		商業		其他				
照片編號	位置				裂縫			剝落	滲水	潮斑	龜裂	備註
	全景	梁	柱	結構牆	平頂	長 (m)	寬 (mm)	數量				
1	<input checked="" type="checkbox"/>											
2	<input checked="" type="checkbox"/>											
3	以下空白											
4												
5												
6												
7												
8												
9												
10												
11												
12												
13												
14												
15												

鑑定報告書現況照片

編號	說明	位置：詳照片平面位置示意圖
1		內容：詳建築物現況調查紀錄表



編號	說明	位置：詳照片平面位置示意圖
2		內容：詳建築物現況調查紀錄表

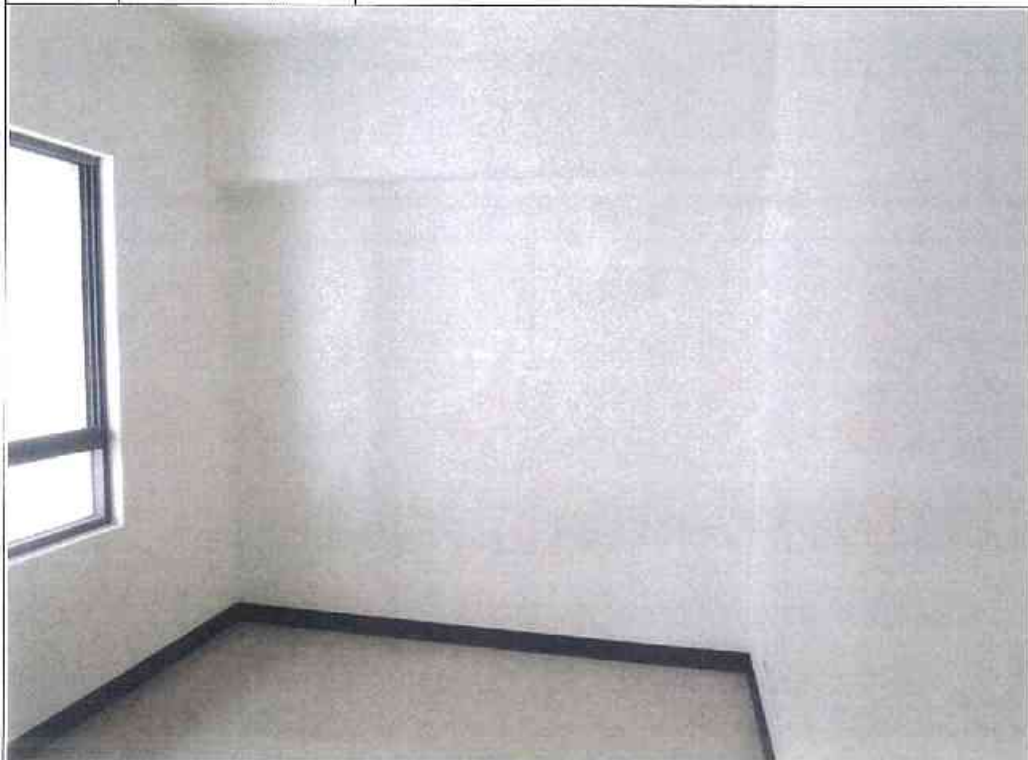

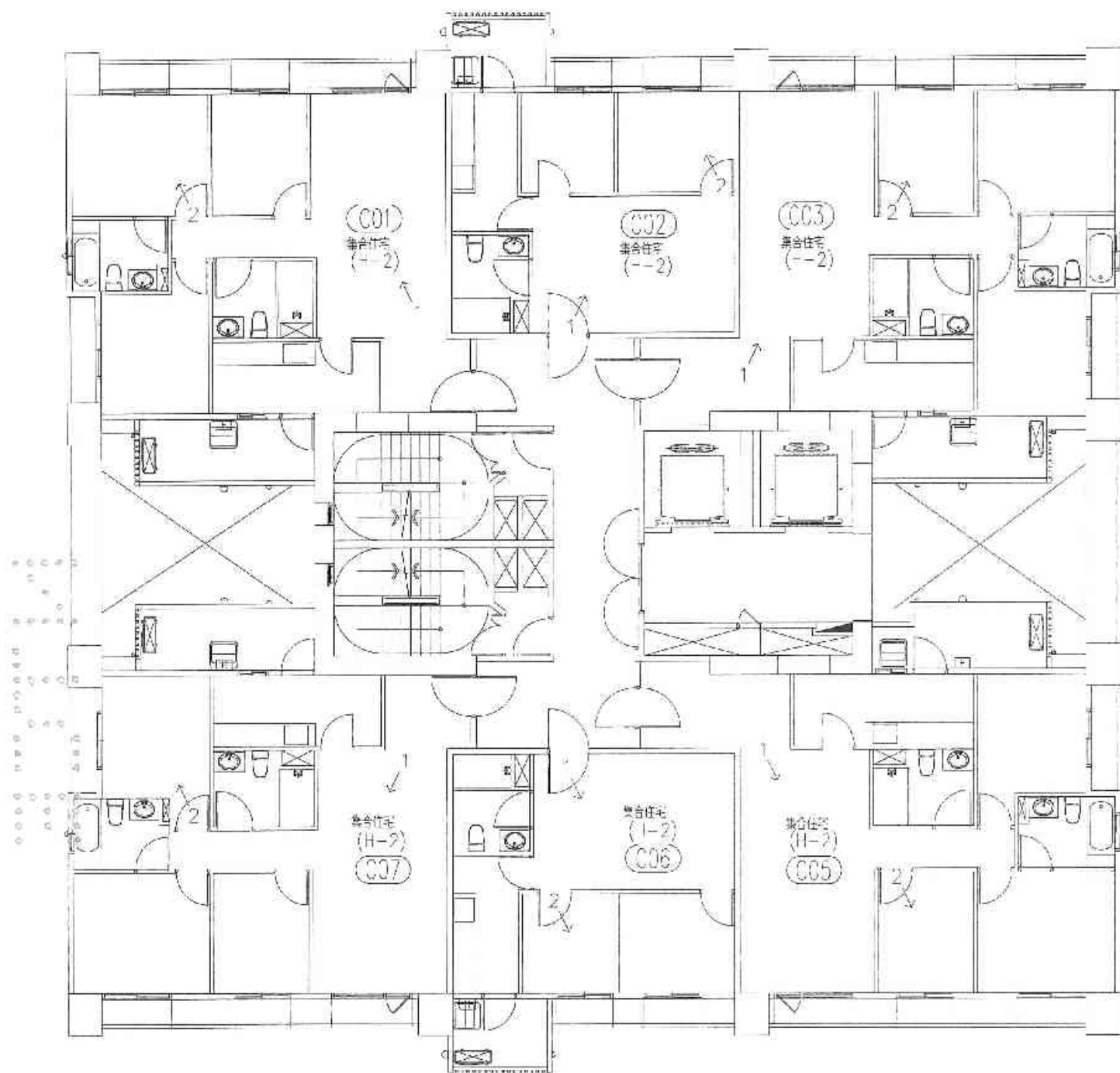

A2區C棟11層照片平面位置示意圖



建物現況調查表

調查日期: 104 年 6 月 15 日

標的物之坐落	新北市板橋區浮洲台宜住宅 A2 區 C 棟 11 樓之 01													
構造	<input checked="" type="checkbox"/>	鋼筋混凝土			鋼構造			加強磚造			其他			
用途		住宅			辦公室			商業			其他			
照片編號	位置					裂 縫			剝落	滲水	潮濕	龜裂	備註	
	全景	梁	柱	結構牆	平頂	長 (m)	寬 (mm)	數量						
1	<input checked="" type="checkbox"/>													
2	<input checked="" type="checkbox"/>													
3	以下空白													
4														
5														
6														
7														
8														
9														
10														
11														
12														
13														
14														
15														

鑑定報告書現況照片

編號		位置：詳照片平面位置示意圖
1	說明	內容：詳建築物現況調查紀錄表

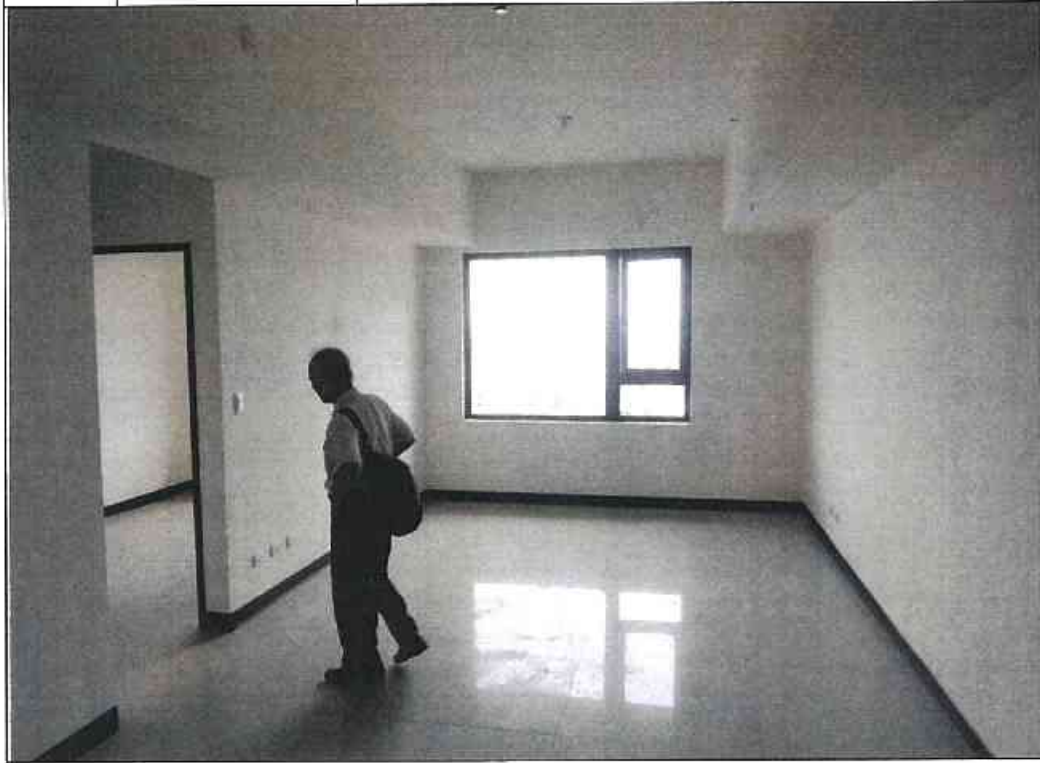

編號		位置：詳照片平面位置示意圖
2	說明	內容：詳建築物現況調查紀錄表

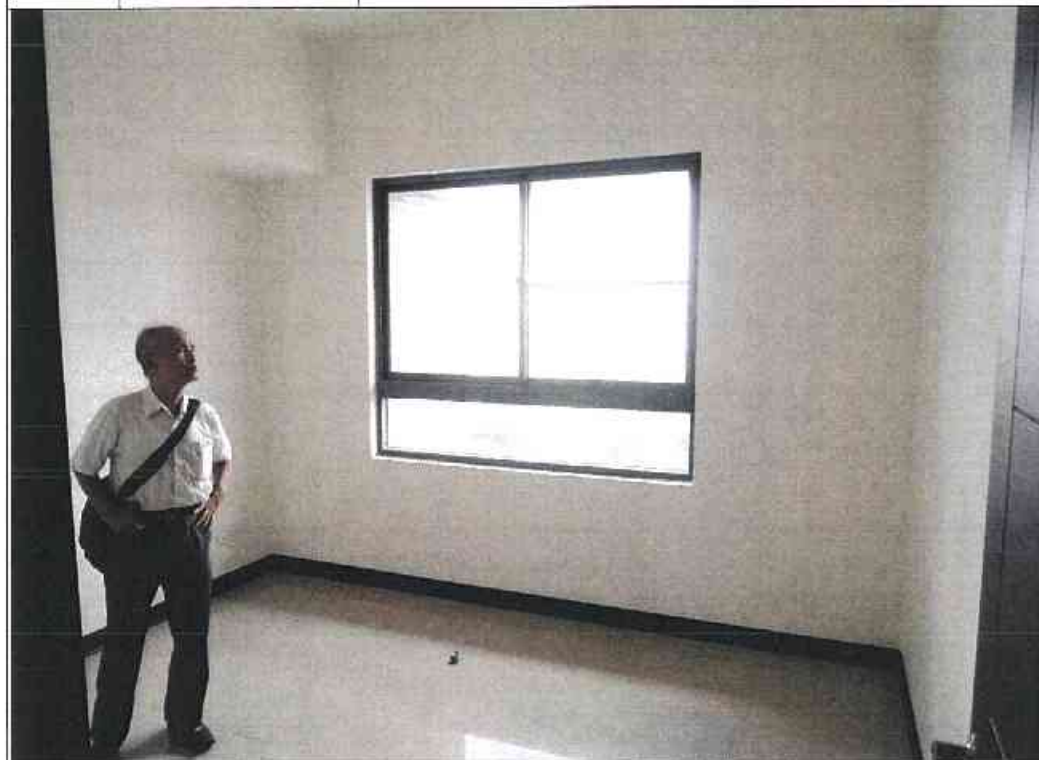

建物現況調查表

調查日期: 104 年 6 月 15 日

標的物之坐落	新北市板橋區浮洲合宜住宅 A2 區 C 棟 11 樓之 02													
構造	✓	鋼筋混凝土			鋼構造			加強磚造			其他			
用途		住宅			辦公室			商業			其他			
照片 新號	位置					裂縫			剝落	滲水	潮斑	龜裂	備註	
	全景	梁	柱	結構牆	平頂	長 (m)	寬 (mm)	數量						
1	✓													
2	✓													
3	以下空白													
4														
5														
6														
7														
8														
9														
10														
11														
12														
13														
14														
15														

鑑定報告書現況照片

編號	說明	位置：詳照片平面位置示意圖
1		內容：詳建築物現況調查紀錄表



編號	說明	位置：詳照片平面位置示意圖
2		內容：詳建築物現況調查紀錄表



建物現況調查表

調查日期: 104 年 6 月 15 日

標的物之坐落	新北市板橋區浮洲合宜住宅 A2 區 C 棟 11 樓之 03													
構造	<input checked="" type="checkbox"/>	鋼筋混凝土			鋼構造			加強磚造			其他			
用途		住宅			辦公室			商業			其他			
照片	位置					裂縫			剝落	滲水	潮濕	龜裂	備註	
編號	全景	梁	柱	結構牆	平頂	長 (m)	寬 (mm)	數量	落	水	斑	裂	註	
1	<input checked="" type="checkbox"/>													
2	<input checked="" type="checkbox"/>													
3	以下空白													
4														
5														
6														
7														
8														
9														
10														
11														
12														
13														
14														
15														

鑑定報告書現況照片

編號	說明	位置：詳照片平面位置示意圖
1		內容：詳建築物現況調查紀錄表



編號	說明	位置：詳照片平面位置示意圖
2		內容：詳建築物現況調查紀錄表



建物現況調查表

調查日期: 104 年 6 月 15 日

標的物之坐落	新北市板橋區浮洲合宜住宅 A2 區 C 棟 11 樓之 05													
構造	✓	鋼筋混凝土			鋼構造			加強磚造			其他			
用途		住宅			辦公室			商業			其他			
照片編號	位置					裂縫			剝落	滲水	潮斑	龜裂	管註	
	全景	梁	柱	結構牆	平頂	長 (m)	寬 (mm)	數量						
1	✓													
2	✓													
3	以下空白													
4														
5														
6														
7														
8														
9														
10														
11														
12														
13														
14														
15														

鑑定報告書現況照片

編號	說明	位置：詳照片平面位置示意圖
1		內容：詳建築物現況調查紀錄表



編號	說明	位置：詳照片平面位置示意圖
2		內容：詳建築物現況調查紀錄表

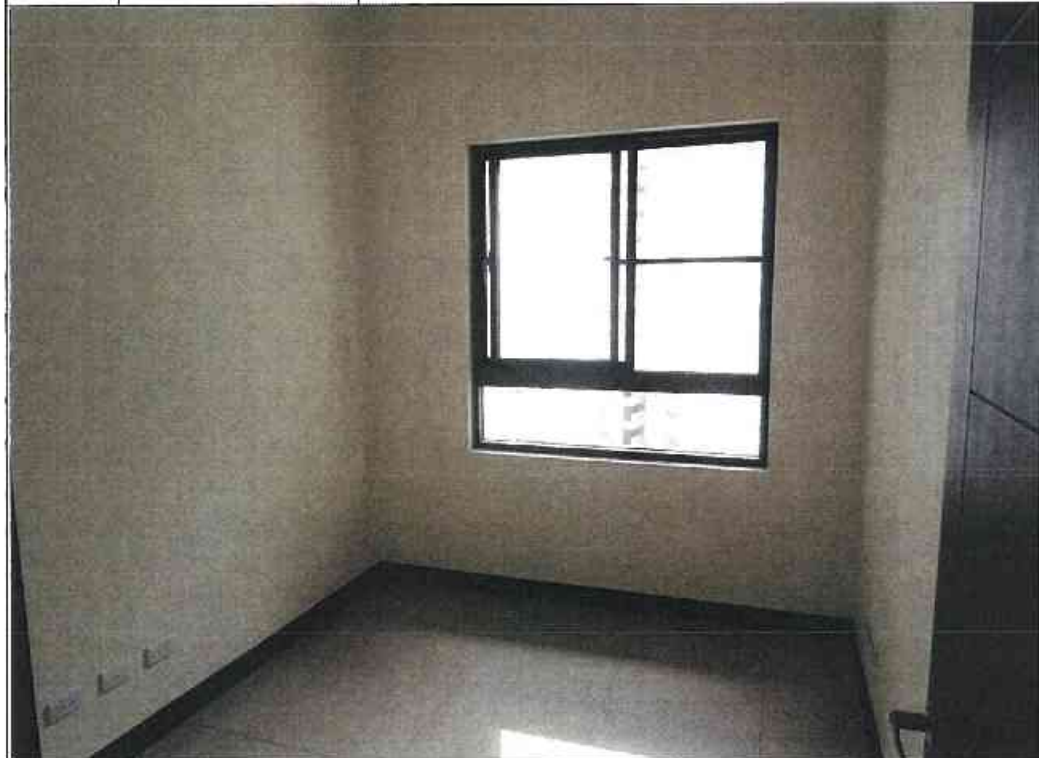

建物現況調查表

調查日期: 104 年 6 月 15 日

標的物之坐落: 新北市板橋區浮洲合宜住宅 A2 區 C 棟 11 樓之 06

構造	<input checked="" type="checkbox"/>	鋼筋混凝土		鋼構造		加強磚造		其他					
用途		住宅		辦公室		商業		其他					
照片 編號	位置	位置				裂縫			剝 落	滲 水	潮 斑	龜 裂	備 註
		梁	柱	結構 牆	平面	長 (m)	寬 (mm)	數量					
1	<input checked="" type="checkbox"/>												
2	<input checked="" type="checkbox"/>												
3		以下空白											
4													
5													
6													
7													
8													
9													
10													
11													
12													
13													
14													
15													

鑑定報告書現況照片

編號		位置：詳照片平面位置示意圖
1	說明	內容：詳建築物現況調查紀錄表



編號		位置：詳照片平面位置示意圖
2	說明	內容：詳建築物現況調查紀錄表



建物現況調查表

調查日期: 104 年 6 月 15 日

標的物之坐落	新北市板橋區浮洲合宜住宅 A2 區 C 棟 11 樓之 07													
構造	✓ 鋼筋混凝土				鋼構造			加強磚造			其他			
用途	住宅				辦公室			商業			其他			
照片編號	位置					裂縫			剝落	滲水	潮斑	龜裂	備註	
	全景	梁	柱	結構體	平頂	長 (m)	寬 (mm)	數量						
1	✓													
2	✓													
3	以下空白													
4														
5														
6														
7														
8														
9														
10														
11														
12														
13														
14														
15														

鑑定報告書現況照片

編號		位置：詳照片平面位置示意圖
1	說明	內容：詳建築物現況調查紀錄表



編號		位置：詳照片平面位置示意圖
2	說明	內容：詳建築物現況調查紀錄表

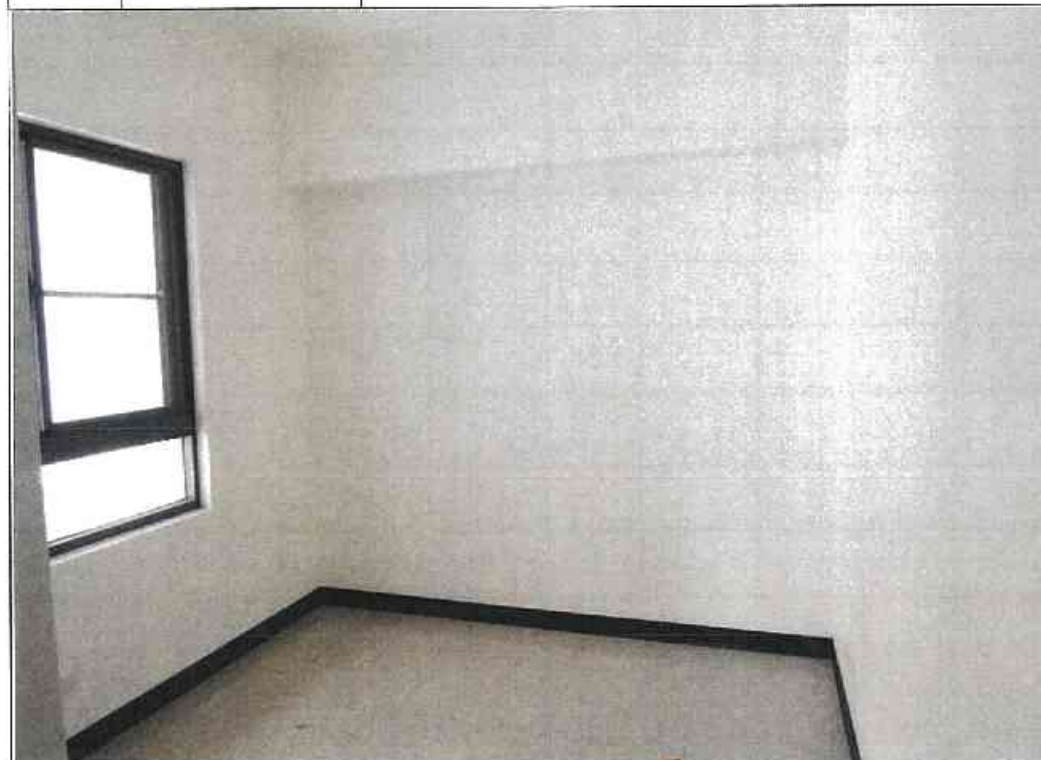

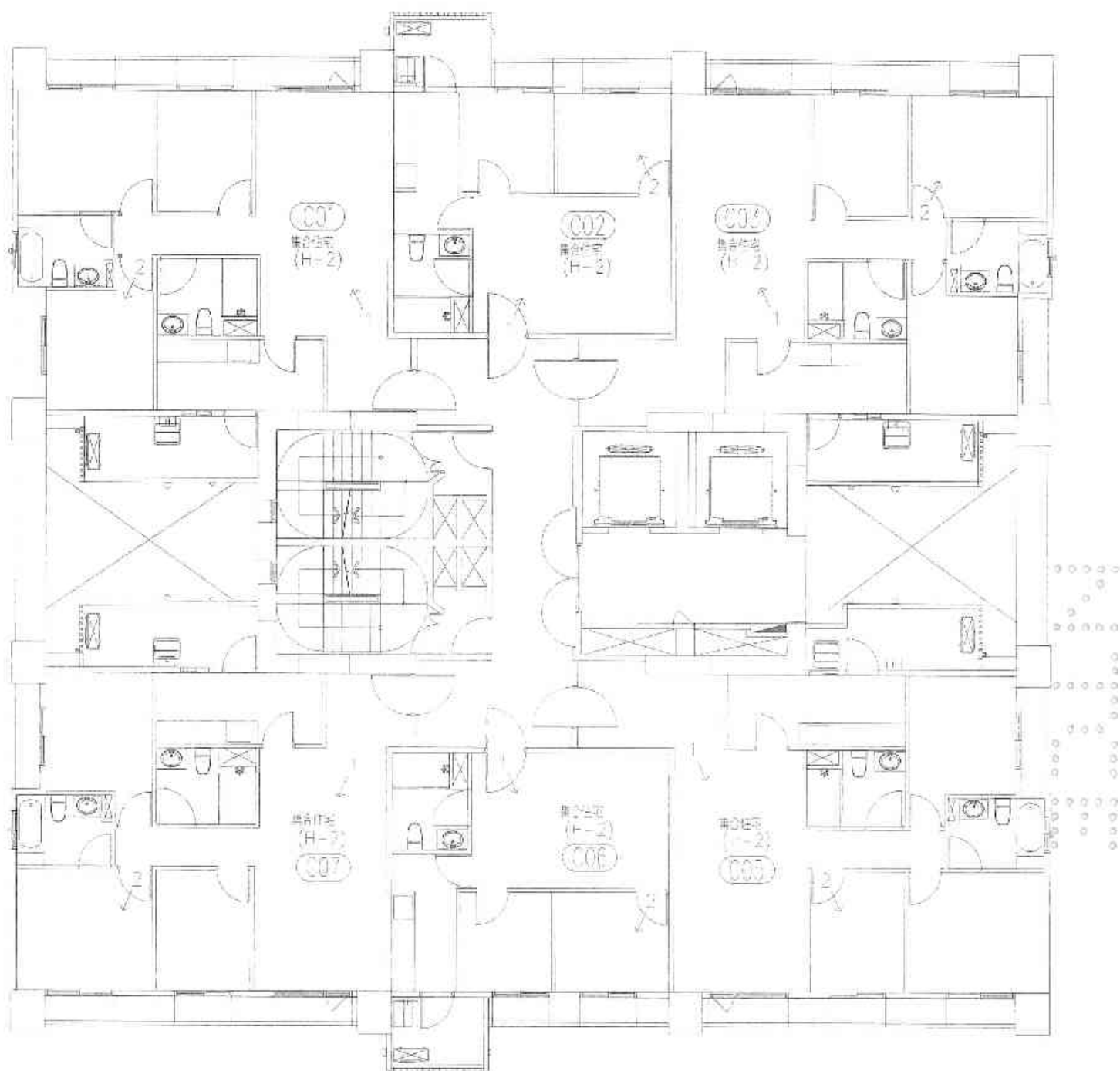

A2區C棟12層照片平面位置示意圖



圖 例	
◁	柱、梁、結構牆
○	平頂

建物現況調查表

調查日期: 104 年 6 月 15 日

標的物之坐落	新北市板橋區浮洲合宜住宅 A2 區 C 棟 12 樓之 01															
構造	<input checked="" type="checkbox"/>	鋼筋混凝土				<input type="checkbox"/>	鋼構造			<input type="checkbox"/>	加強磚造			<input type="checkbox"/>	其他	
用途	<input type="checkbox"/>	住宅				<input type="checkbox"/>	辦公室			<input type="checkbox"/>	商業			<input type="checkbox"/>	其他	
照片編號	位 置					裂 縫			剝 落	滲 水	潮 斑	龜 裂	備 註			
	全景	梁	柱	結構牆	平頂	長 (m)	寬 (mm)	數量								
1	<input checked="" type="checkbox"/>															
2	<input checked="" type="checkbox"/>															
3	以下空白															
4																
5																
6																
7																
8																
9																
10																
11																
12																
13																
14																
15																

鑑定報告書現況照片

編號	說明	位置：詳照片平面位置示意圖
1		內容：詳建築物現況調查紀錄表



編號	說明	位置：詳照片平面位置示意圖
2		內容：詳建築物現況調查紀錄表

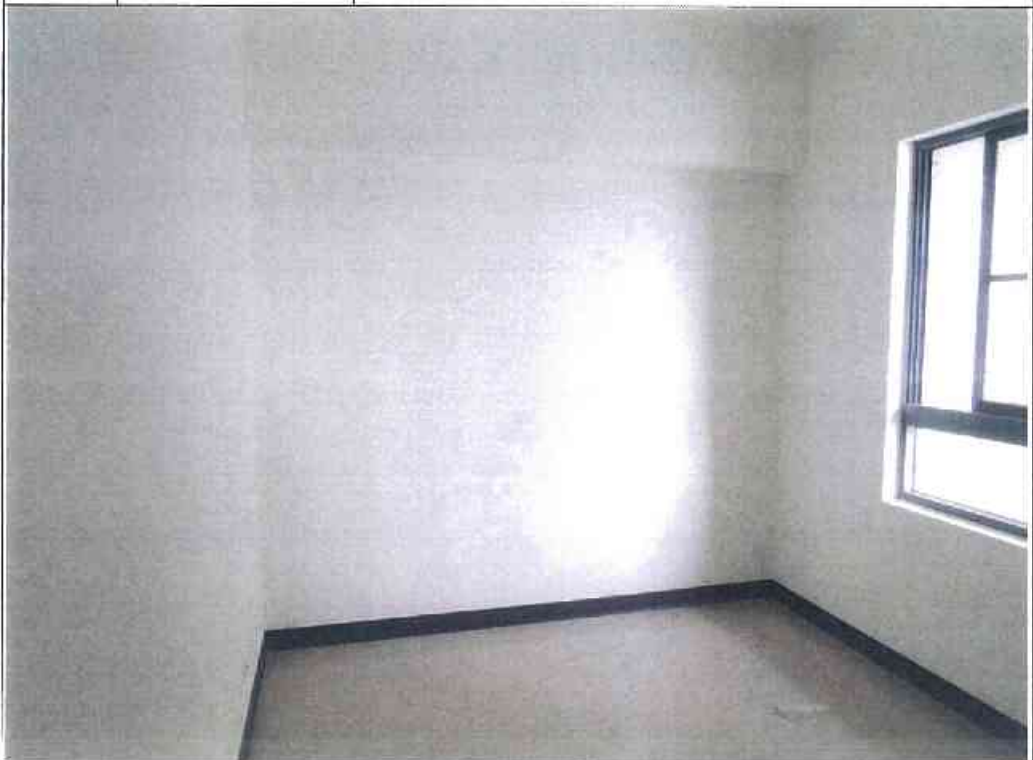

建物現況調查表

調查日期: 104 年 6 月 15 日

標的物之坐落	新北市板橋區浮洲合宜住宅 A2 區 C 棟 12 樓之 02													
構造	<input checked="" type="checkbox"/> 鋼筋混凝土				<input type="checkbox"/> 鋼構造			<input type="checkbox"/> 加強磚造			<input type="checkbox"/> 其他			
用途	<input type="checkbox"/> 住宅				<input type="checkbox"/> 辦公室			<input type="checkbox"/> 商業			<input type="checkbox"/> 其他			
照片編號	位 置					裂 縫			剝落	滲水	潮斑	龜裂	備註	
	全景	梁	柱	結構牆	平頂	長 (m)	寬 (mm)	數量						
1	<input checked="" type="checkbox"/>													
2	<input checked="" type="checkbox"/>													
3	以下空白													
4														
5														
6														
7														
8														
9														
10														
11														
12														
13														
14														
15														

鑑定報告書現況照片

編號		位置：詳照片平面位置示意圖
1	說明	內容：詳建築物現況調查紀錄表



編號		位置：詳照片平面位置示意圖
2	說明	內容：詳建築物現況調查紀錄表



建物現況調查表

調查日期: 104 年 6 月 15 日

標的物之坐落	新北市板橋區浮洲合宜住宅 A2 區 C 棟 12 樓之 03												
構造	<input checked="" type="checkbox"/> 鋼筋混凝土			<input type="checkbox"/> 鋼構造			<input type="checkbox"/> 加強磚造			<input type="checkbox"/> 其他			
用途	<input type="checkbox"/> 住宅			<input type="checkbox"/> 辦公室			<input type="checkbox"/> 商業			<input type="checkbox"/> 其他			
照片編號	位置					裂縫			剝落	滲水	漸斑	龜裂	備註
	全景	梁	柱	結構牆	平頂	長 (m)	寬 (mm)	數量					
1	<input checked="" type="checkbox"/>												
2	<input checked="" type="checkbox"/>												
3	以下空白												
4													
5													
6													
7													
8													
9													
10													
11													
12													
13													
14													
15													

鑑定報告書現況照片

編號		位置：詳照片平面位置示意圖
1	說明	內容：詳建築物現況調查紀錄表



編號		位置：詳照片平面位置示意圖
2	說明	內容：詳建築物現況調查紀錄表



建物現況調查表

調查日期: 104 年 6 月 15 日

標的物之坐落	新北市板橋區浮洲合宜住宅 A2 區 C 棟 12 樓之 05												
構造	<input checked="" type="checkbox"/>	鋼筋混凝土			鋼構造			加強磚造		其他			
用途		住宅			辦公室			商業		其他			
照片編號	位置					裂縫			剝落	滲水	潮斑	龜裂	備註
	全景	梁	柱	結構牆	平頂	長(m)	寬(mm)	數量					
1	<input checked="" type="checkbox"/>												
2	<input checked="" type="checkbox"/>												
3	以下空白												
4													
5													
6													
7													
8													
9													
10													
11													
12													
13													
14													
15													

鑑定報告書現況照片

編號		位置：詳照片平面位置示意圖
1	說明	內容：詳建築物現況調查紀錄表



編號		位置：詳照片平面位置示意圖
2	說明	內容：詳建築物現況調查紀錄表



建物現況調查表

調查日期: 104 年 6 月 15 日

標的物之坐落	新北市板橋區浮洲合宜住宅 A2 區 C 棟 12 樓之 06													
構造	V 鋼筋混凝土			鋼構造			加強磚造			其他				
用途	住宅			辦公室			商業			其他				
照片編號	位置					裂縫			剝落	滲水	剝斑	龜裂	備註	
	全景	梁	柱	結構牆	平頂	長 (m)	寬 (mm)	數量						
1	V													
2	V													
3	以下空白													
4														
5														
6														
7														
8														
9														
10														
11														
12														
13														
14														
15														

鑑定報告書現況照片

編號	說明	位置：詳照片平面位置示意圖
1		內容：詳建築物現況調查紀錄表



編號	說明	位置：詳照片平面位置示意圖
2		內容：詳建築物現況調查紀錄表

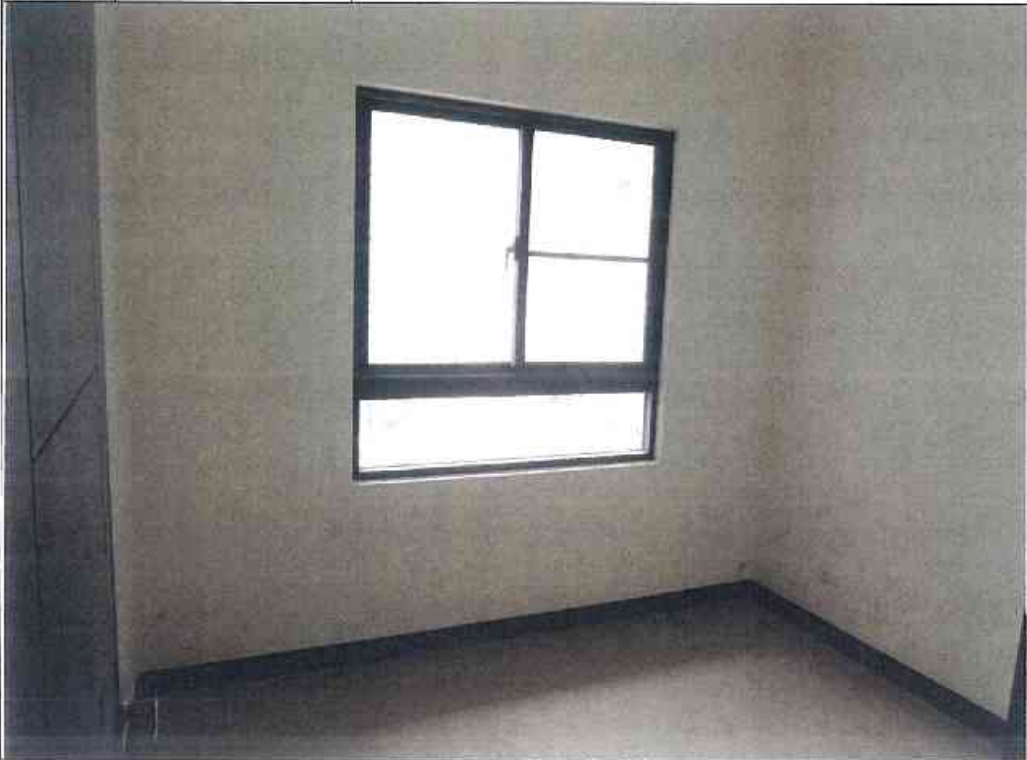

建物現況調查表

調查日期: 104 年 6 月 15 日

標的物之坐落	新北市板橋區浮洲合宜住宅 A2 區 C 棟 12 樓之 07												
構造	<input checked="" type="checkbox"/>	鋼筋混凝土			<input type="checkbox"/>	鋼構造		<input type="checkbox"/>	加強磚造		其他		
用途	<input type="checkbox"/>	住宅			<input type="checkbox"/>	辦公室		<input type="checkbox"/>	商業		其他		
照片編號		位置				裂縫			剝落	滲水	滲漏	龜裂	備註
		全景	梁	柱	結構牆	平頂	長 (m)	寬 (mm)					
1	<input checked="" type="checkbox"/>												
2	<input checked="" type="checkbox"/>												
3		以下空白											
4													
5													
6													
7													
8													
9													
10													
11													
12													
13													
14													
15													

鑑定報告書現況照片

編號		位置：詳照片平面位置示意圖
1	說明	內容：詳建築物現況調查紀錄表



編號		位置：詳照片平面位置示意圖
2	說明	內容：詳建築物現況調查紀錄表



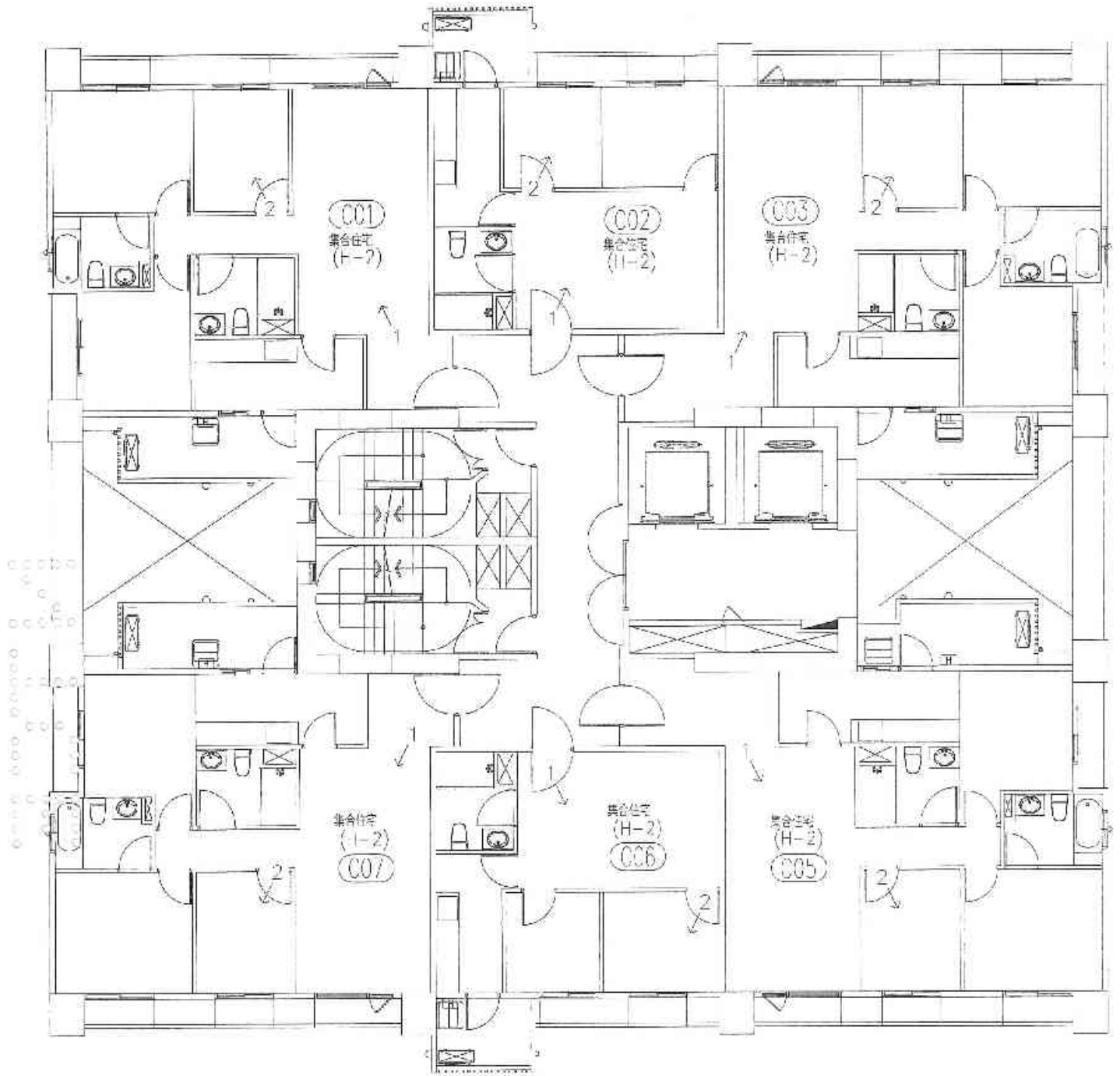

A2區C棟13層照片平面位置示意圖

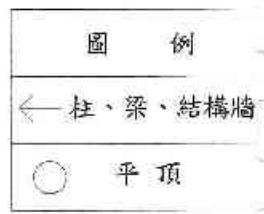

建物現況調查表

調查日期: 104 年 6 月 15 日

標的物之坐落	新北市板橋區浮洲合宜住宅 A2 區 C 棟 13 樓之 03												
構造	<input checked="" type="checkbox"/> 鋼筋混凝土	<input type="checkbox"/> 鋼構造			<input type="checkbox"/> 加強磚造			<input type="checkbox"/> 其他					
用途	<input type="checkbox"/> 住宅			<input type="checkbox"/> 辦公室			<input type="checkbox"/> 商業			<input type="checkbox"/> 其他			
照片編號	位置					裂縫			氣落	滲水	潮斑	龜裂	備註
	全景	梁	柱	結構牆	平頂	長 (m)	寬 (mm)	數量					
1	<input checked="" type="checkbox"/>												
2	<input checked="" type="checkbox"/>												
3	以下空白												
4													
5													
6													
7													
8													
9													
10													
11													
12													
13													
14													
15													

鑑定報告書現況照片

編號		位置：詳照片平面位置示意圖
1	說明	內容：詳建築物現況調查紀錄表



編號		位置：詳照片平面位置示意圖
2	說明	內容：詳建築物現況調查紀錄表



建物現況調查表

調查日期: 104 年 6 月 15 日

標的物 之坐落													
新北市板橋區浮洲合宜住宅 A2 區 C 棟 13 樓之 02													
構造	<input checked="" type="checkbox"/>	鋼筋混凝土				鋼構造			加強磚造		其他		
用途		住宅				辦公室			商業		其他		
照片 編號	位置					裂縫			剝 落	滲 水	潮 斑	龜 裂	備 註
	全景	梁	柱	結構牆	平頂	長 (m)	寬 (mm)	數量					
1	<input checked="" type="checkbox"/>												
2	<input checked="" type="checkbox"/>												
3	以下空白												
4													
5													
6													
7													
8													
9													
10													
11													
12													
13													
14													
15													

鑑定報告書現況照片

編號	說明	位置：詳照片平面位置示意圖
1		內容：詳建築物現況調查紀錄表



編號	說明	位置：詳照片平面位置示意圖
2		內容：詳建築物現況調查紀錄表



建物現況調查表

調查日期: 104 年 6 月 15 日

標的物之坐落	新北市板橋區浮洲合宜住宅 A2 區 C 棟 13 樓之 03													
構造	√	鋼筋混凝土			鋼構造			加強磚造			其他			
用途		住宅			辦公室			商業			其他			
照片編號		位置							裂縫	剝落	滲水	潤滑	龜裂	備註
		全景	梁	柱	結構牆	平頂	長 (m)	寬 (mm)						
1	√													
2	√													
3		以下空白												
4														
5														
6														
7														
8														
9														
10														
11														
12														
13														
14														
15														

鑑定報告書現況照片

編號	說明	位置：詳照片平面位置示意圖
1		內容：詳建築物現況調查紀錄表

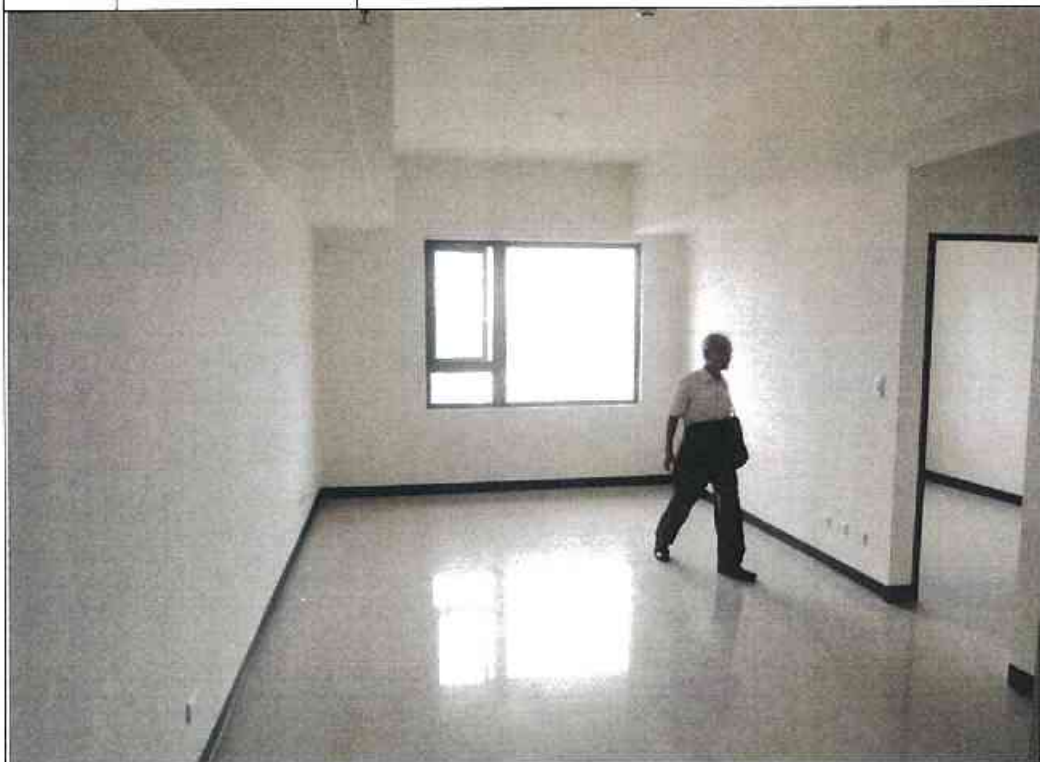

編號	說明	位置：詳照片平面位置示意圖
2		內容：詳建築物現況調查紀錄表

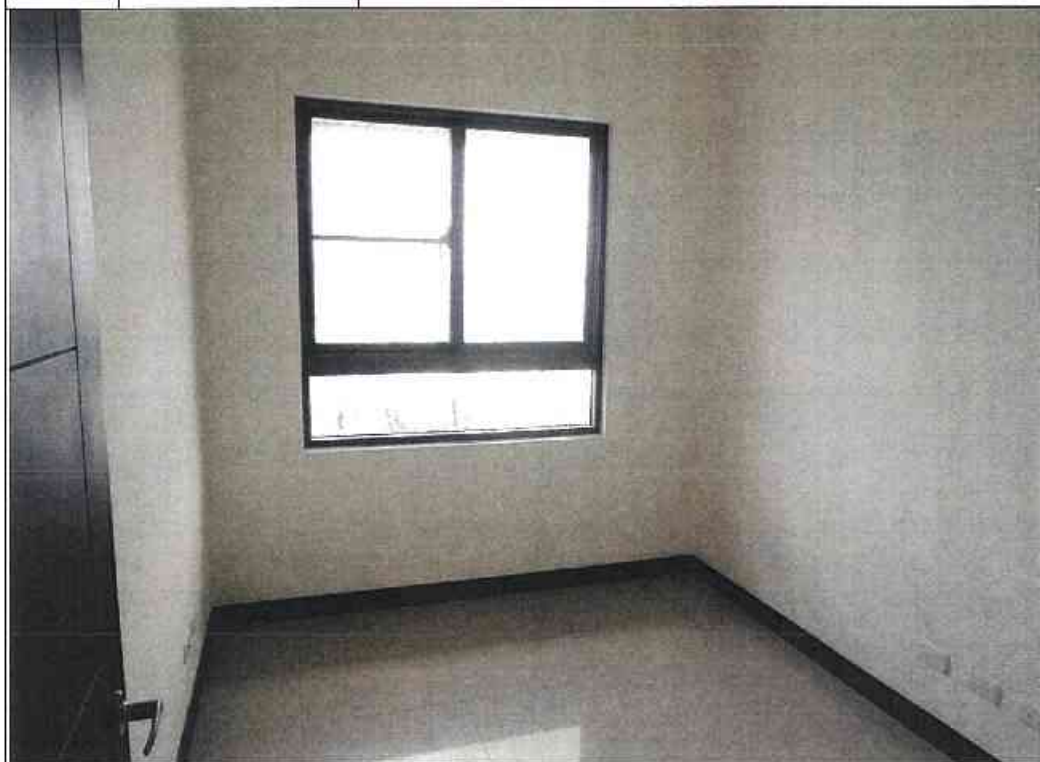

建物現況調查表

調查日期: 104 年 6 月 15 日

標的物之坐落	新北市板橋區浮洲合宜住宅 A2 區 C 棟 13 樓之 05												
構造	✓ 鋼筋混凝土			鋼構造		加強磚造		其他					
用途	住宅			辦公室		商業		其他					
照片編號	位置				裂縫			剝落	滲水	潮濕	龜裂	備註	
	全景	梁	柱	結構樑	平頂	長 (m)	寬 (mm)						數量
1	✓												
2	✓												
3	以下空白												
4													
5													
6													
7													
8													
9													
10													
11													
12													
13													
14													
15													

鑑定報告書現況照片

編號	說明	位置：詳照片平面位置示意圖
1		內容：詳建築物現況調查紀錄表



編號	說明	位置：詳照片平面位置示意圖
2		內容：詳建築物現況調查紀錄表



建物現況調查表

調查日期: 104 年 6 月 15 日

標的物之坐落	新北市板橋區浮洲合宜住宅 A2 區 C 棟 13 樓之 06												
構造	<input checked="" type="checkbox"/>	鋼筋混凝土			<input type="checkbox"/>	鋼構造		<input type="checkbox"/>	加強磚造		其他		
用途	<input type="checkbox"/>	住宅			<input type="checkbox"/>	辦公室		<input type="checkbox"/>	商業		其他		
照片編號	位 置					裂 縫			剝落	滲水	潮斑	龜裂	備註
	全景	梁	柱	結構牆	平頂	長 (m)	寬 (mm)	數量					
1	<input checked="" type="checkbox"/>												
2	<input checked="" type="checkbox"/>												
3	以下空白												
4													
5													
6													
7													
8													
9													
10													
11													
12													
13													
14													
15													

鑑定報告書現況照片

編號	說明	位置：詳照片平面位置示意圖
1		內容：詳建築物現況調查紀錄表



編號	說明	位置：詳照片平面位置示意圖
2		內容：詳建築物現況調查紀錄表



建物現況調查表

調查日期: 104 年 6 月 15 日

標的物之坐落	新北市板橋區浮洲合宜住宅 A2 區 C 棟 13 樓之 07												
構造	<input checked="" type="checkbox"/>	鋼筋混凝土			<input type="checkbox"/>	鋼構造		<input type="checkbox"/>	加強磚造		其他		
用途		住宅			<input type="checkbox"/>	辦公室		<input type="checkbox"/>	商業		其他		
照片編號	位置					裂縫			剝落	滲水	凍斑	龜裂	備註
	臺	梁	柱	結構牆	平頂	長 (m)	寬 (mm)	數量					
1	<input checked="" type="checkbox"/>												
2	<input checked="" type="checkbox"/>												
3	以下空白												
4													
5													
6													
7													
8													
9													
10													
11													
12													
13													
14													
15													

鑑定報告書現況照片

編號		位置：詳照片平面位置示意圖
1	說明	內容：詳建築物現況調查紀錄表



編號		位置：詳照片平面位置示意圖
2	說明	內容：詳建築物現況調查紀錄表



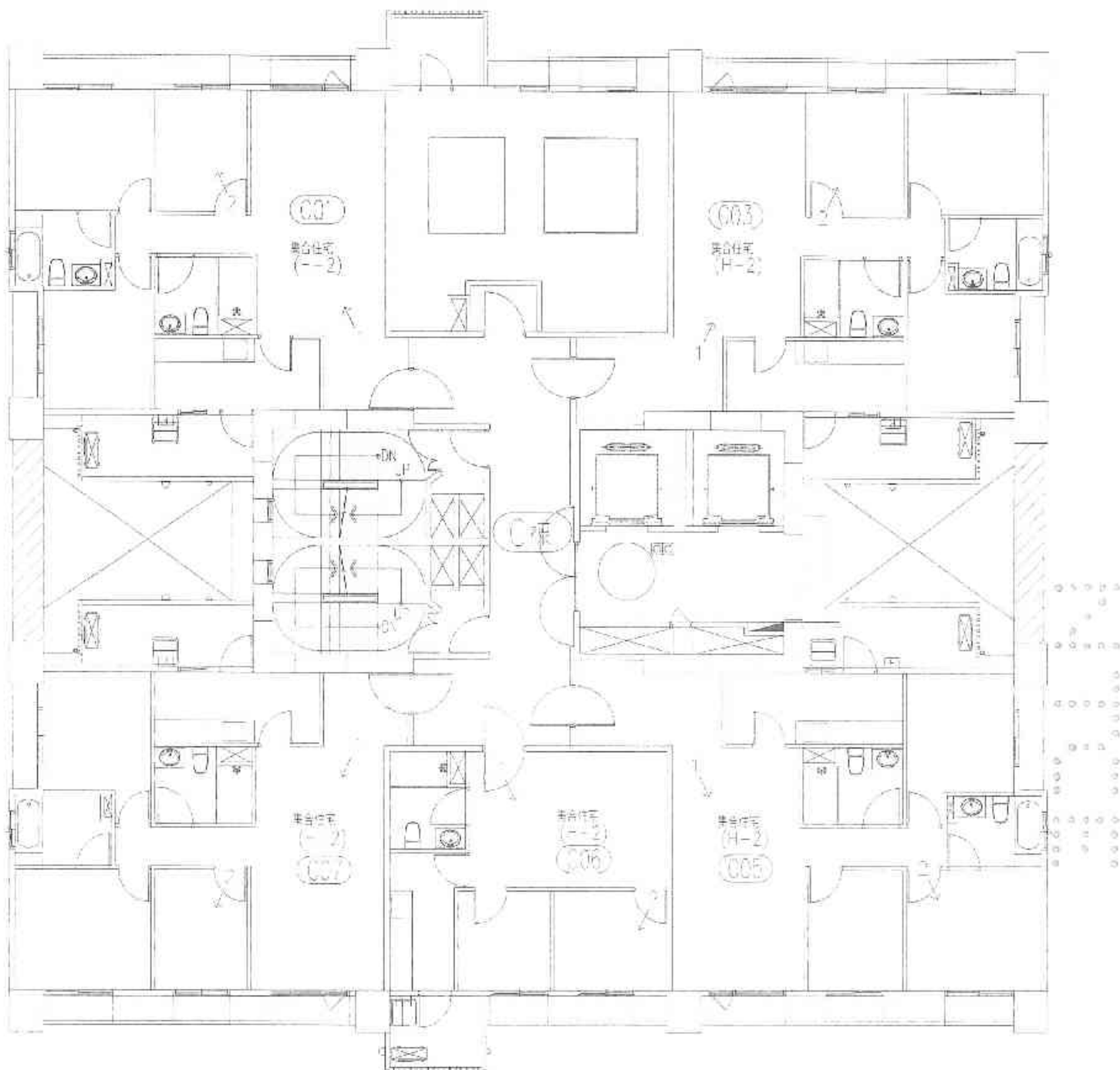

A2區C棟14層照片平面位置示意圖



圖例	
—	柱、梁、結構牆
○	平頂

建物現況調查表

調查日期: 104 年 6 月 15 日

標的物之坐落	新北市板橋區浮洲合宜住宅 A2 區 C 棟 14 樓之 01												
構造	<input checked="" type="checkbox"/>	鋼筋混凝土			鋼構造			加強磚造			其他		
用途		住宅			辦公室			商業			其他		
照片	位 置					裂 縫			剝	滲	凍	龜	備
編號	全景	梁	柱	結構牆	平頂	長 (m)	寬 (mm)	數量	落	水	斑	裂	註
1	<input checked="" type="checkbox"/>												
2	<input checked="" type="checkbox"/>												
3	以下空白												
4													
5													
6													
7													
8													
9													
10													
11													
12													
13													
14													
15													

鑑定報告書現況照片

編號		位置：詳照片平面位置示意圖
1	說明	內容：詳建築物現況調查紀錄表



編號		位置：詳照片平面位置示意圖
2	說明	內容：詳建築物現況調查紀錄表



建物現況調查表

調查日期: 104 年 6 月 15 日

標的物之坐落	新北市板橋區浮洲合宜住宅 A2 區 C 棟 14 樓之 03												
構造	<input checked="" type="checkbox"/>	鋼筋混凝土			<input type="checkbox"/>	鋼構造		<input type="checkbox"/>	加強磚造		其他		
用途	<input type="checkbox"/>	住宅			<input type="checkbox"/>	辦公室		<input type="checkbox"/>	商業		其他		
照片編號	位置					裂 縫			糾 落	滲 水	潮 斑	龜 裂	備 註
	全景	梁	柱	結構牆	平頂	長 (m)	寬 (mm)	數量					
1	<input checked="" type="checkbox"/>												
2	<input checked="" type="checkbox"/>												
3	以下空白												
4													
5													
6													
7													
8													
9													
10													
11													
12													
13													
14													
15													



鑑定報告書現況照片

編號	說明	位置：詳照片平面位置示意圖
1		內容：詳建築物現況調查紀錄表



編號	說明	位置：詳照片平面位置示意圖
2		內容：詳建築物現況調查紀錄表
		C-14F-5



建物現況調查表

調查日期: 104 年 6 月 25 日

標的物之坐落	新北市板橋區浮洲合宜住宅 A2 區 C 棟 14 樓之 05												
構造	<input checked="" type="checkbox"/> 鋼筋混凝土			<input type="checkbox"/> 鋼構造			<input type="checkbox"/> 加強磚造			<input type="checkbox"/> 其他			
用途	<input checked="" type="checkbox"/> 住宅			<input type="checkbox"/> 辦公室			<input type="checkbox"/> 商業			<input type="checkbox"/> 其他			
照片編號	位 置					裂 縫			剝落	滲水	潮斑	龜裂	備註
	全景	梁	柱	結構牆	平頂	長 (m)	寬 (mm)	數量					
1	<input checked="" type="checkbox"/>												
2	<input checked="" type="checkbox"/>												
3	以下空白												
4													
5													
6													
7													
8													
9													
10													
11													
12													
13													
14													
15													

鑑定報告書現況照片

編號	說明	位置：詳照片平面位置示意圖
1		內容：詳建築物現況調查紀錄表



編號	說明	位置：詳照片平面位置示意圖
2		內容：詳建築物現況調查紀錄表



建物現況調查表

調查日期: 104 年 6 月 15 日

標的物之坐落	新北市板橋區浮洲合宜住宅 A2 區 C 棟 14 樓之 06													
構造	✓ 鋼筋混凝土				鋼構造			加強磚造			其他			
用途	住宅				辦公室			商業			其他			
照片編號	位 置					裂 縫			剝落	滲水	滲灰	龜裂	備註	
	全景	梁	柱	結構牆	平頂	長 (m)	寬 (mm)	數量						
1	✓													
2	✓													
3	以下空白													
4														
5														
6														
7														
8														
9														
10														
11														
12														
13														
14														
15														

鑑定報告書現況照片

編號	說明	位置：詳照片平面位置示意圖
1		內容：詳建築物現況調查紀錄表



編號	說明	位置：詳照片平面位置示意圖
2		內容：詳建築物現況調查紀錄表

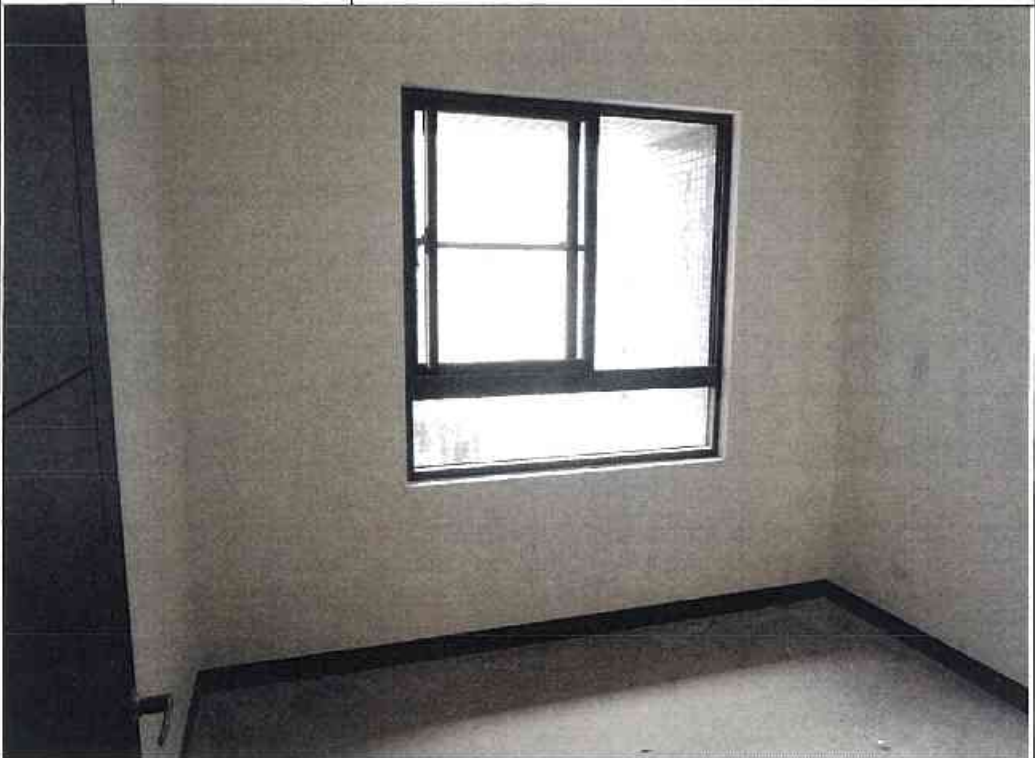

建物現況調查表

調查日期: 104 年 6 月 15 日

標的物之坐落	新北市板橋區浮洲合宜住宅 A2 區 C 棟 14 樓之 07												
構造	✓ 鋼筋混凝土			鋼構造		加強磚造			其他				
用途	住宅			辦公室		商業			其他				
照片編號	位置					裂縫			剝落	滲水	潮濕	龜裂	備註
	牆面	梁	柱	結構牆	平頂	長 (m)	寬 (mm)	數量					
1	✓												
2	✓												
3	以下空白												
4													
5													
6													
7													
8													
9													
10													
11													
12													
13													
14													
15													

鑑定報告書現況照片

編號		位置：詳照片平面位置示意圖
1	說明	內容：詳建築物現況調查紀錄表



編號		位置：詳照片平面位置示意圖
2	說明	內容：詳建築物現況調查紀錄表

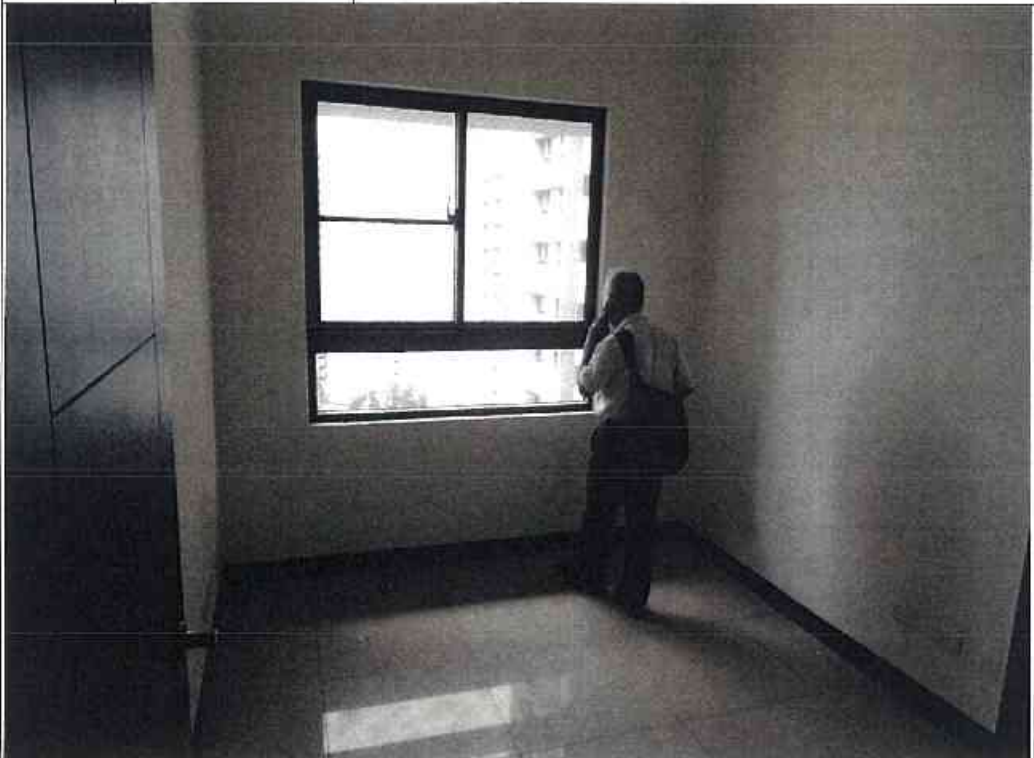

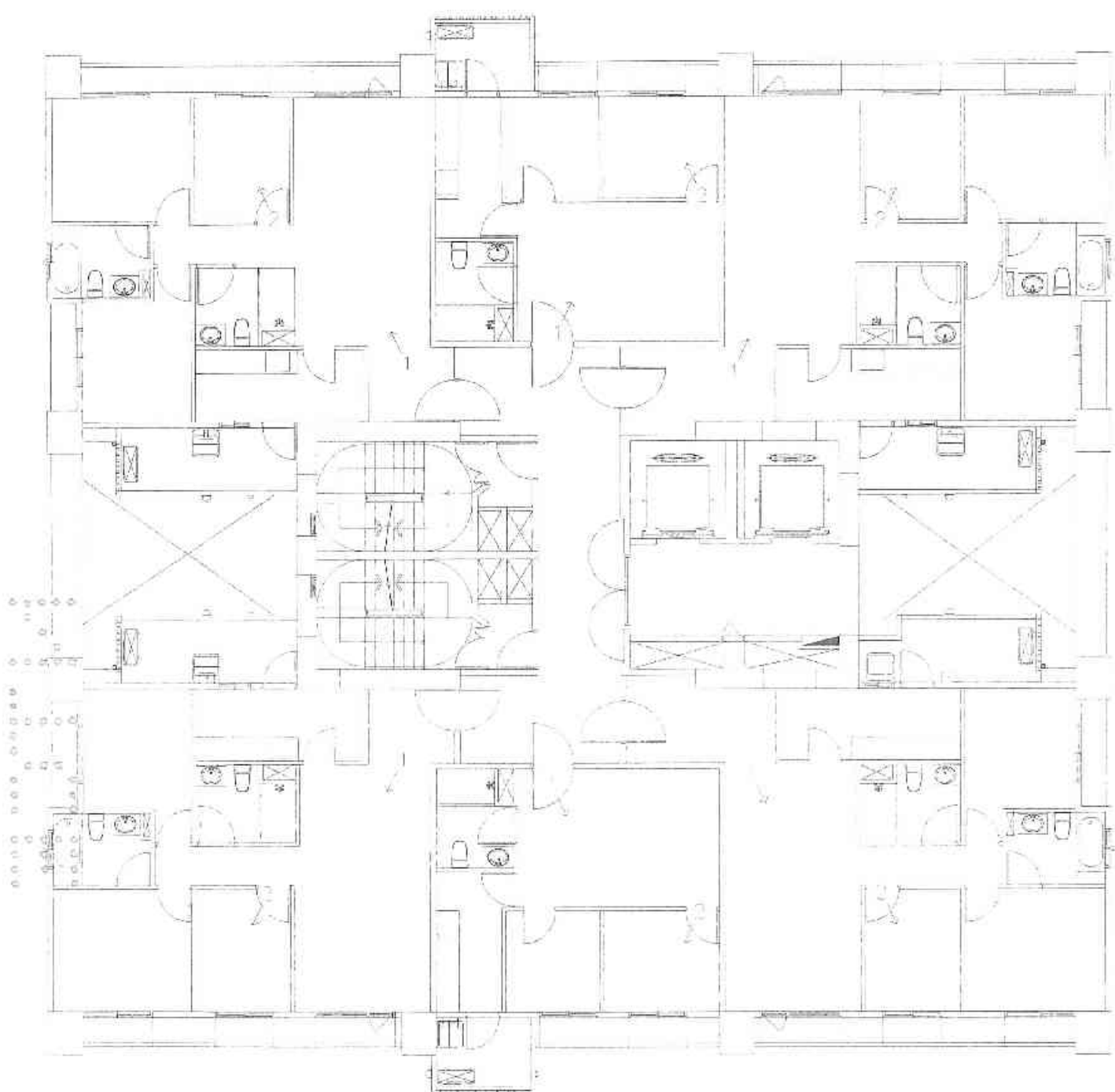

A2區C棟15層照片平面位置示意圖



圖 例	
—	柱、梁、結構牆
- - -	平頂

建物現況調查表

調查日期: 104 年 6 月 15 日

標的物之坐落	新北市板橋區浮洲合宜住宅 A2 區 C 棟 15 樓之 01													
構造	✓ 鋼筋混凝土			鋼構造			加強磚造			其他				
用途	住宅			辦公室			商業			其他				
照片編號	位 置					裂 縫			剝落	滲水	潮斑	龜裂	備註	
	全景	梁	柱	結構牆	平頂	長 (m)	寬 (mm)	數量						
1	✓													
2	✓													
3	以下空白													
4														
5														
6														
7														
8														
9														
10														
11														
12														
13														
14														
15														

0.000 0.000 0.000 0.000 0.000
0.000 0.000 0.000 0.000 0.000
0.000 0.000 0.000 0.000 0.000
0.000 0.000 0.000 0.000 0.000
0.000 0.000 0.000 0.000 0.000



鑑定報告書現況照片

編號		位置：詳照片平面位置示意圖
1	說明	內容：詳建築物現況調查紀錄表



編號		位置：詳照片平面位置示意圖
2	說明	內容：詳建築物現況調查紀錄表



C-15F-3



建物現況調查表

調查日期: 104 年 6 月 15 日

標的物之坐落	新北市板橋區浮洲合宜住宅 A2 區 C 棟 15 樓之 02														
構造	<input checked="" type="checkbox"/>	鋼筋混凝土			<input type="checkbox"/>	鋼構造		<input type="checkbox"/>	加強磚造		<input type="checkbox"/>				其他
用途	<input type="checkbox"/>	住宅			<input type="checkbox"/>	辦公室		<input type="checkbox"/>	商業		<input type="checkbox"/>				其他
照片編號		位置				裂縫			剝落	滲水	潮濕	龜裂	備註		
		全景	梁	柱	結構體	平頂	長 (m)	寬 (mm)						數量	
1	<input checked="" type="checkbox"/>														
2	<input checked="" type="checkbox"/>														
3		以下空白													
4															
5															
6															
7															
8															
9															
10															
11															
12															
13															
14															
15															

鑑定報告書現況照片

編號	說明	位置：詳照片平面位置示意圖
1		內容：詳建築物現況調查紀錄表



編號	說明	位置：詳照片平面位置示意圖
2		內容：詳建築物現況調查紀錄表



建物現況調查表

調查日期: 104 年 6 月 15 日

標的物 之坐落		新北市板橋區浮洲合宜住宅 A2 區 C 棟 15 樓之 03											
構造		✓ 鋼筋混凝土			鋼構造			加強磚造			其他		
用途		住宅			辦公室			商業			其他		
照片 編號	位 置					裂 縫			剝 落	滲 水	潮 斑	龜 裂	備 註
		全 景	梁	柱	結 構 邊	平 頂	長 (m)	寬 (mm)					
1	✓												
2	✓												
3	以下空白												
4													
5													
6													
7													
8													
9													
10													
11													
12													
13													
14													
15													

鑑定報告書現況照片

編號	說明	位置：詳照片平面位置示意圖
1		內容：詳建築物現況調查紀錄表



編號	說明	位置：詳照片平面位置示意圖
2		內容：詳建築物現況調查紀錄表



C-15F-7



建物現況調查表

調查日期: 104 年 6 月 15 日

標的物之坐落	新北市板橋區浮洲合宜住宅 A2 區 C 棟 15 樓之 05												
構造	<input checked="" type="checkbox"/>	鋼筋混凝土	<input type="checkbox"/>	鋼構造	<input type="checkbox"/>	加強磚造	<input type="checkbox"/>					其他	
用途	<input type="checkbox"/>	住宅	<input type="checkbox"/>	辦公室	<input type="checkbox"/>	商業	<input type="checkbox"/>					其他	
照片編號	位置					裂 縫			剝落	滲水	潮斑	龜裂	備註
	全案	梁	柱	結構體	平頂	長 (m)	寬 (mm)	數量					
1	<input checked="" type="checkbox"/>												
2	<input checked="" type="checkbox"/>												
3	以下空白												
4													
5													
6													
7													
8													
9													
10													
11													
12													
13													
14													
15													

鑑定報告書現況照片

編號		位置：詳照片平面位置示意圖
1	說明	內容：詳建築物現況調查紀錄表



編號		位置：詳照片平面位置示意圖
2	說明	內容：詳建築物現況調查紀錄表



建物現況調查表

調查日期: 104 年 6 月 15 日

標的物之坐落	新北市板橋區浮洲合宜住宅 A2 區 C 棟 15 樓之 06														
構造	<input checked="" type="checkbox"/>	鋼筋混凝土			<input type="checkbox"/>	鋼構造		<input type="checkbox"/>	加強磚造		<input type="checkbox"/>				其他
用途	<input type="checkbox"/>	住宅			<input type="checkbox"/>	辦公室		<input type="checkbox"/>	商業		<input type="checkbox"/>				其他
照片編號		位置							裂縫	剝落	滲水	潮斑	龜裂	備註	
		全景	梁	柱	結構牆	平頂	長 (m)	寬 (mm)	數量						
1		<input checked="" type="checkbox"/>													
2		<input checked="" type="checkbox"/>													
3		以下空白													
4															
5															
6															
7															
8															
9															
10															
11															
12															
13															
14															
15															

鑑定報告書現況照片

編號	說明	位置：詳照片平面位置示意圖
1		內容：詳建築物現況調查紀錄表



編號	說明	位置：詳照片平面位置示意圖
2		內容：詳建築物現況調查紀錄表



建物現況調查表

調查日期: 104 年 6 月 15 日

標的物之坐落		新北市板橋區浮洲合宜住宅 A2 區 C 棟 15 樓之 07											
構造		<input checked="" type="checkbox"/> 鋼筋混凝土			<input type="checkbox"/> 鈣構造			<input type="checkbox"/> 加強磚造			<input type="checkbox"/> 其他		
用途		<input type="checkbox"/> 住宅			<input type="checkbox"/> 辦公室			<input type="checkbox"/> 商業			<input type="checkbox"/> 其他		
照片編號	1	位 置				裂 縫			剝落	滲水	潮濕	龜裂	備註
		全系	梁	柱	結構層	平頂	長 (m)	寬 (mm)					
	1	<input checked="" type="checkbox"/>											
	2	<input checked="" type="checkbox"/>											
	3	以下空白											
	4												
	5												
	6												
	7												
	8												
	9												
	10												
	11												
	12												
	13												
	14												
	15												

鑑定報告書現況照片

編號		位置：詳照片平面位置示意圖
1	說明	內容：詳建築物現況調查紀錄表



編號		位置：詳照片平面位置示意圖
2	說明	內容：詳建築物現況調查紀錄表



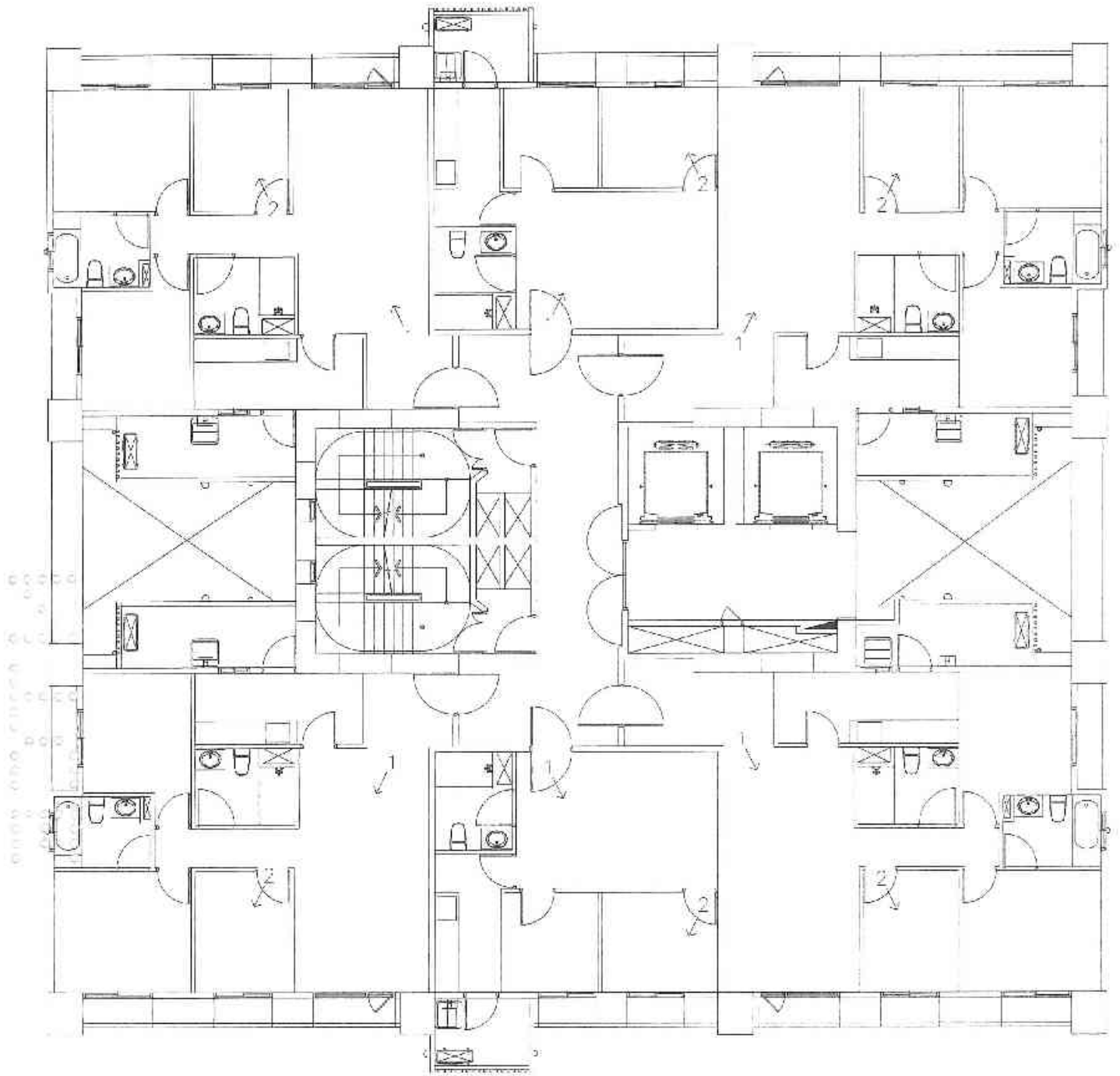

A2區C棟16層照片平面位置示意圖

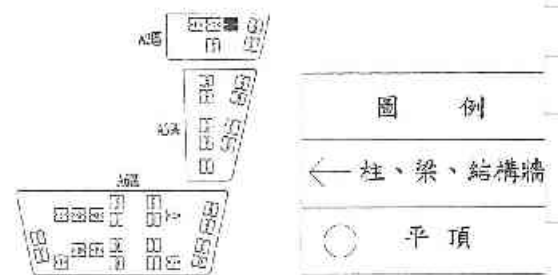

建物現況調查表

調查日期: 104 年 6 月 15 日

標的物之坐落	新北市板橋區浮洲合宜住宅 A2 區 C 棟 16 樓之 01														
構造	<input checked="" type="checkbox"/>	鋼筋混凝土			<input type="checkbox"/>	鋼構造			<input type="checkbox"/>	加強磚造			<input type="checkbox"/>	其他	
用途	<input type="checkbox"/>	住宅			<input type="checkbox"/>	辦公室			<input type="checkbox"/>	商業			<input type="checkbox"/>	其他	
照片編號	位置					裂縫			剝落	滲水	潤斑	龜裂	備註		
	全景	梁	柱	結構牆	平面	長 (m)	寬 (mm)	數量							
1	<input checked="" type="checkbox"/>														
2	<input checked="" type="checkbox"/>														
3	以下空白														
4															
5															
6															
7															
8															
9															
10															
11															
12															
13															
14															
15															

鑑定報告書現況照片

編號		位置：詳照片平面位置示意圖
1	說明	內容：詳建築物現況調查紀錄表



編號		位置：詳照片平面位置示意圖
2	說明	內容：詳建築物現況調查紀錄表



建物現況調查表

調查日期: 104 年 6 月 15 日

標的物之坐落	新北市板橋區浮洲合宜住宅 A2 區 C 棟 16 樓之 02															
構造	<input checked="" type="checkbox"/>	鋼筋混凝土				<input type="checkbox"/>	鋼構造			<input type="checkbox"/>	加強磚造		<input type="checkbox"/>			其他
用途	住宅				辦公室			商業		其他						
照片	位 置					裂 縫			剝	滲	潮	龜	備			
編號	全景	梁	柱	結構牆	屋頂	長 (m)	寬 (mm)	數量	落	水	斑	裂	註			
1	<input checked="" type="checkbox"/>															
2	<input checked="" type="checkbox"/>															
3	以下空白															
4																
5																
6																
7																
8																
9																
10																
11																
12																
13																
14																
15																

鑑定報告書現況照片

編號	說明	位置：詳照片平面位置示意圖
1		內容：詳建築物現況調查紀錄表



編號	說明	位置：詳照片平面位置示意圖
2		內容：詳建築物現況調查紀錄表

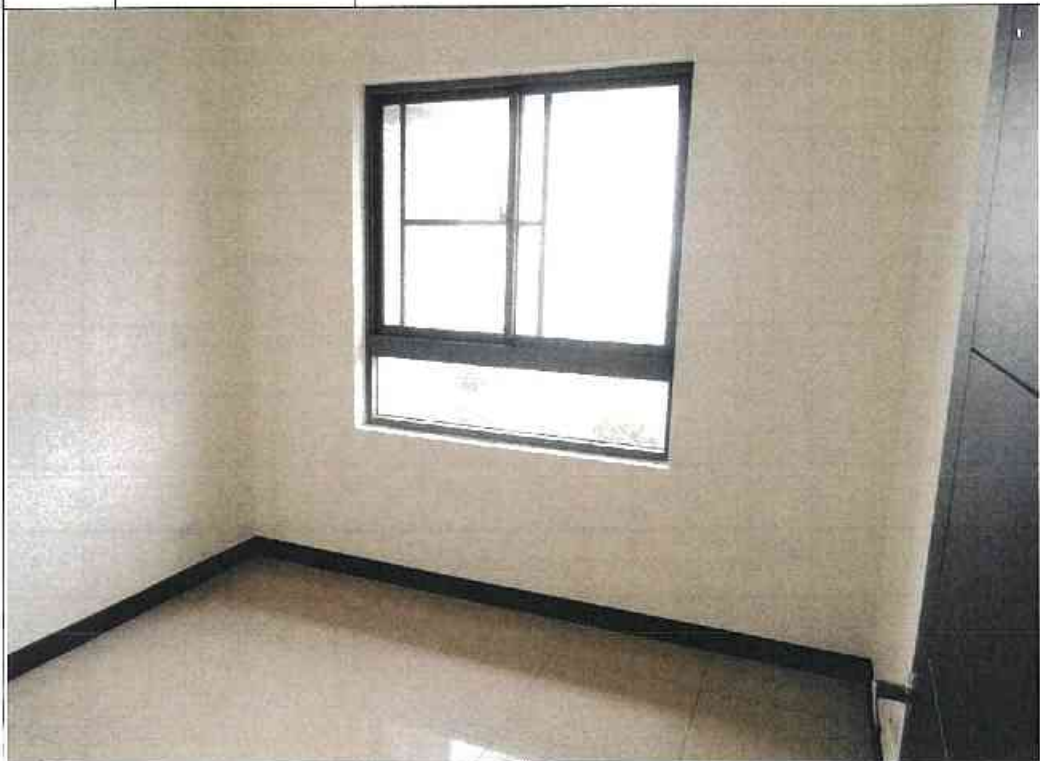

建物現況調查表

調查日期: 104 年 6 月 15 日

標的物之坐落	新北市板橋區浮洲合宜住宅 A2 區 C 棟 16 樓之 (3)														
構造	√	鋼筋混凝土		鋼構造		加強磚造		其他							
用途		住宅		辦公室		商業		其他							
照片編號	位置					裂縫			剝落	滲水	潮斑	龜裂	備註		
	全景	梁	柱	結構皆	平頂	長 (m)	寬 (mm)	數量							
1	√														
2	√														
3	以下空白														
4															
5															
6															
7															
8															
9															
10															
11															
12															
13															
14															
15															

鑑定報告書現況照片

編號		位置：詳照片平面位置示意圖
1	說明	內容：詳建築物現況調查紀錄表



編號		位置：詳照片平面位置示意圖
2	說明	內容：詳建築物現況調查紀錄表

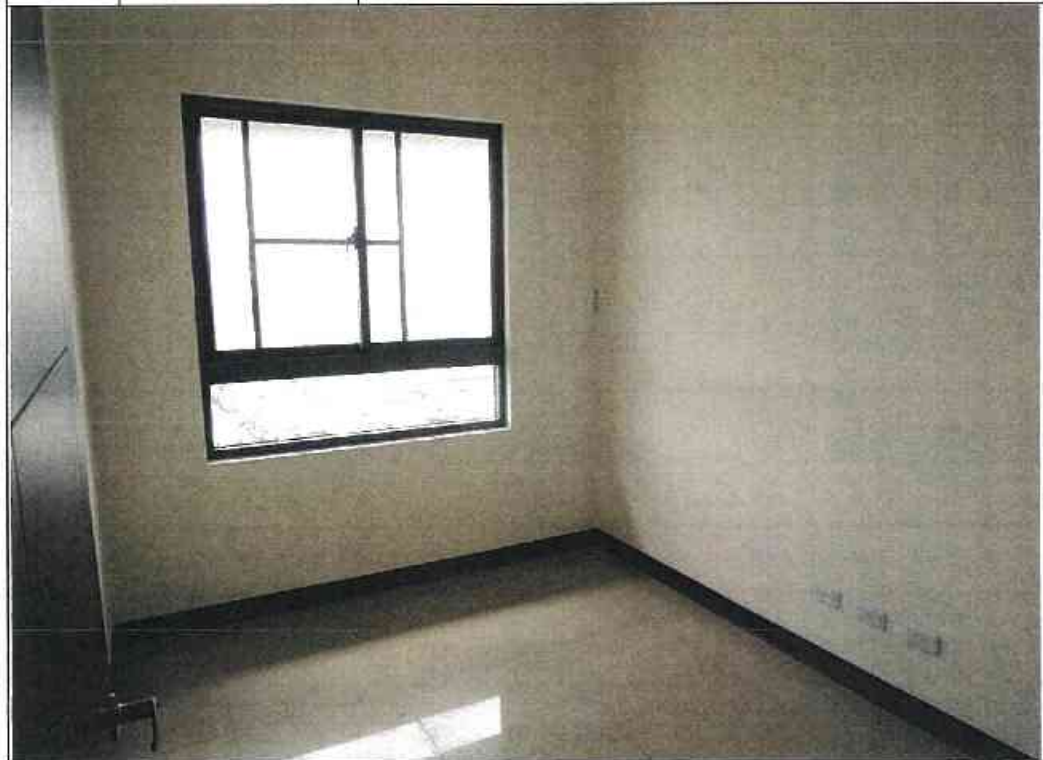

建物現況調查表

調查日期: 104 年 6 月 15 日

標的物之坐落	新北市板橋區浮洲合宜住宅 A2 區 C 棟 16 樓之 05													
構造	√ 鋼筋混凝土				鋼構造				加強磚造		其他			
用途	住宅				辦公室				商業		其他			
照片編號	位 置					裂 縫			剝落	滲水	潮斑	龜裂	備註	
	全景	梁	柱	結構牆	平頂	長 (m)	寬 (mm)	數量						
1	√													
2	√													
3	以下空白													
4														
5														
6														
7														
8														
9														
10														
11														
12														
13														
14														
15														

鑑定報告書現況照片

編號		位置：詳照片平面位置示意圖
1	說明	內容：詳建築物現況調查紀錄表



編號		位置：詳照片平面位置示意圖
2	說明	內容：詳建築物現況調查紀錄表



建物現況調查表

調查日期: 104 年 6 月 15 日

標的物之坐落	新北市板橋區浮洲合宜住宅 A2 區 C 棟 16 樓之 05														
構造	<input checked="" type="checkbox"/>	鋼筋混凝土			<input type="checkbox"/>	鋼構造		<input type="checkbox"/>	加強磚造		<input type="checkbox"/>	其他			
用途	<input type="checkbox"/>	住宅			<input type="checkbox"/>	辦公室		<input type="checkbox"/>	商業		<input type="checkbox"/>	其他			
照片編號	位置					裂縫			剝落	滲水	潮濕	龜裂	備註		
	全景	梁	柱	結構牆	平頂	長 (m)	寬 (mm)	數量							
1	<input checked="" type="checkbox"/>														
2	<input checked="" type="checkbox"/>														
3	以下空白														
4															
5															
6															
7															
8															
9															
10															
11															
12															
13															
14															
15															

鑑定報告書現況照片

編號	說明	位置：詳照片平面位置示意圖
1		內容：詳建築物現況調查紀錄表



編號	說明	位置：詳照片平面位置示意圖
2		內容：詳建築物現況調查紀錄表

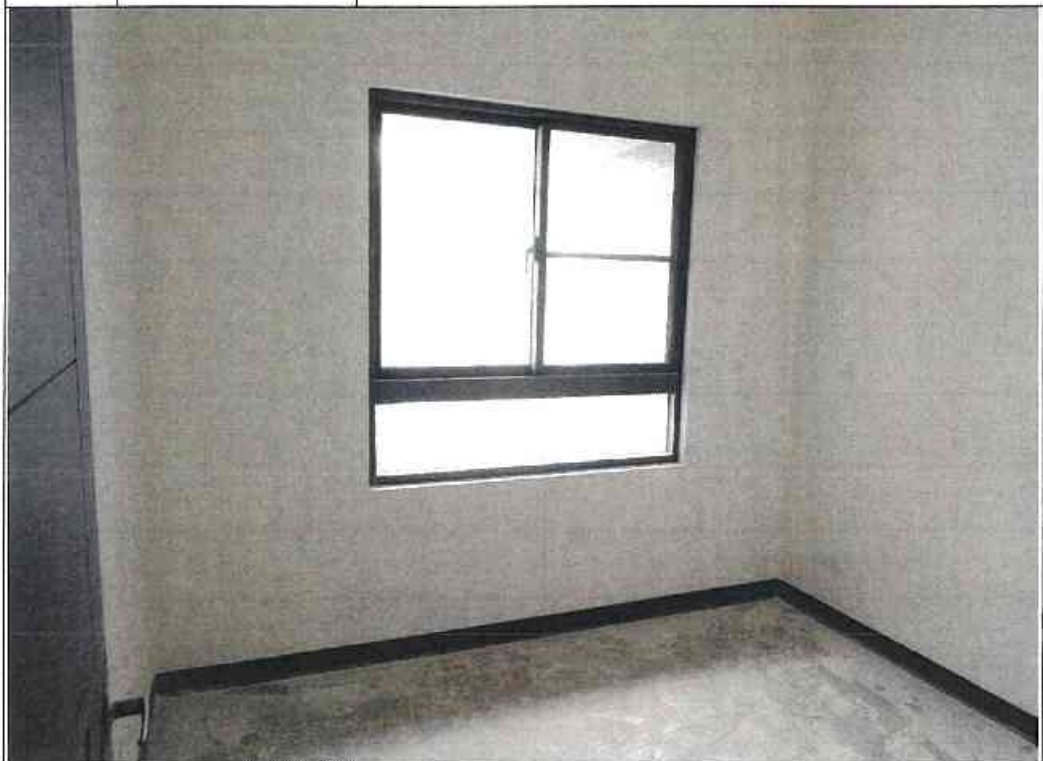

建物現況調查表

調查日期: 104 年 6 月 15 日

標的物之坐落	新北市板橋區浮洲合宜住宅 A2 區 C 棟 16 樓之 07													
構造	✓ 鋼筋混凝土			鋼構造			加強磚造			其他				
用途	住宅			辦公室			商業			其他				
照片編號	位置					裂縫			氣落	滲水	潮濕	龜裂	借誌	
	主梁	梁	柱	結構牆	平頂	長 (m)	寬 (mm)	數量						
1	✓													
2	✓													
3	以下空白													
4														
5														
6														
7														
8														
9														
10														
11														
12														
13														
14														
15														

鑑定報告書現況照片

編號	說明	位置：詳照片平面位置示意圖
1		內容：詳建築物現況調查紀錄表



編號	說明	位置：詳照片平面位置示意圖
2		內容：詳建築物現況調查紀錄表

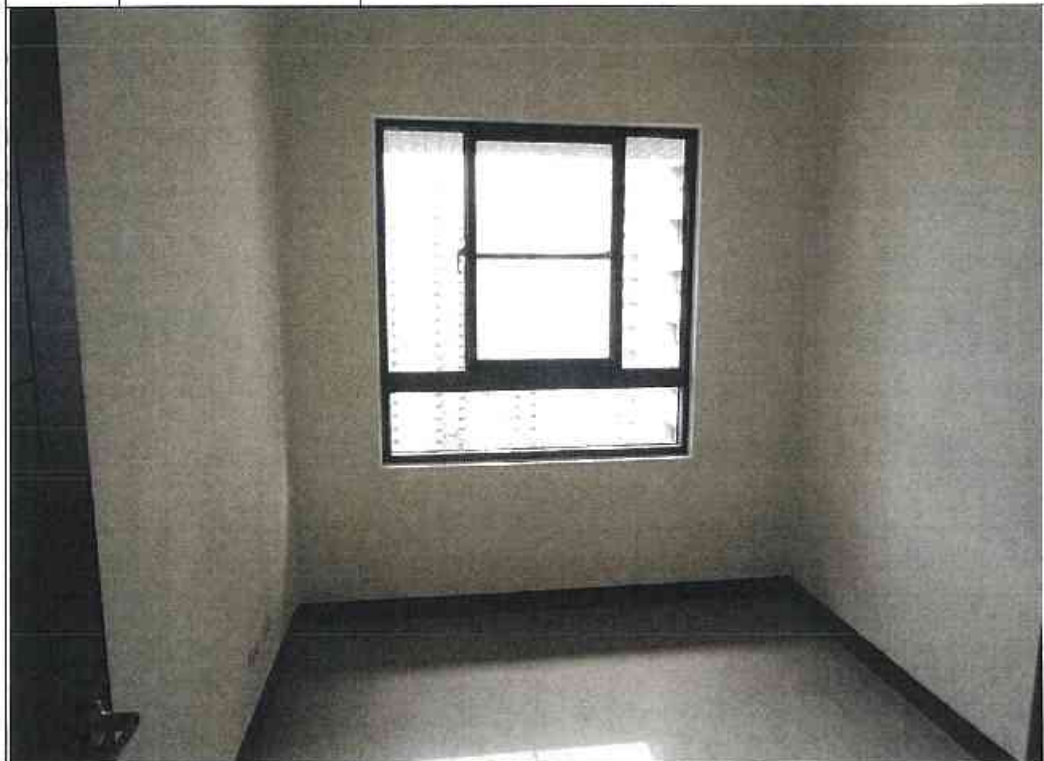

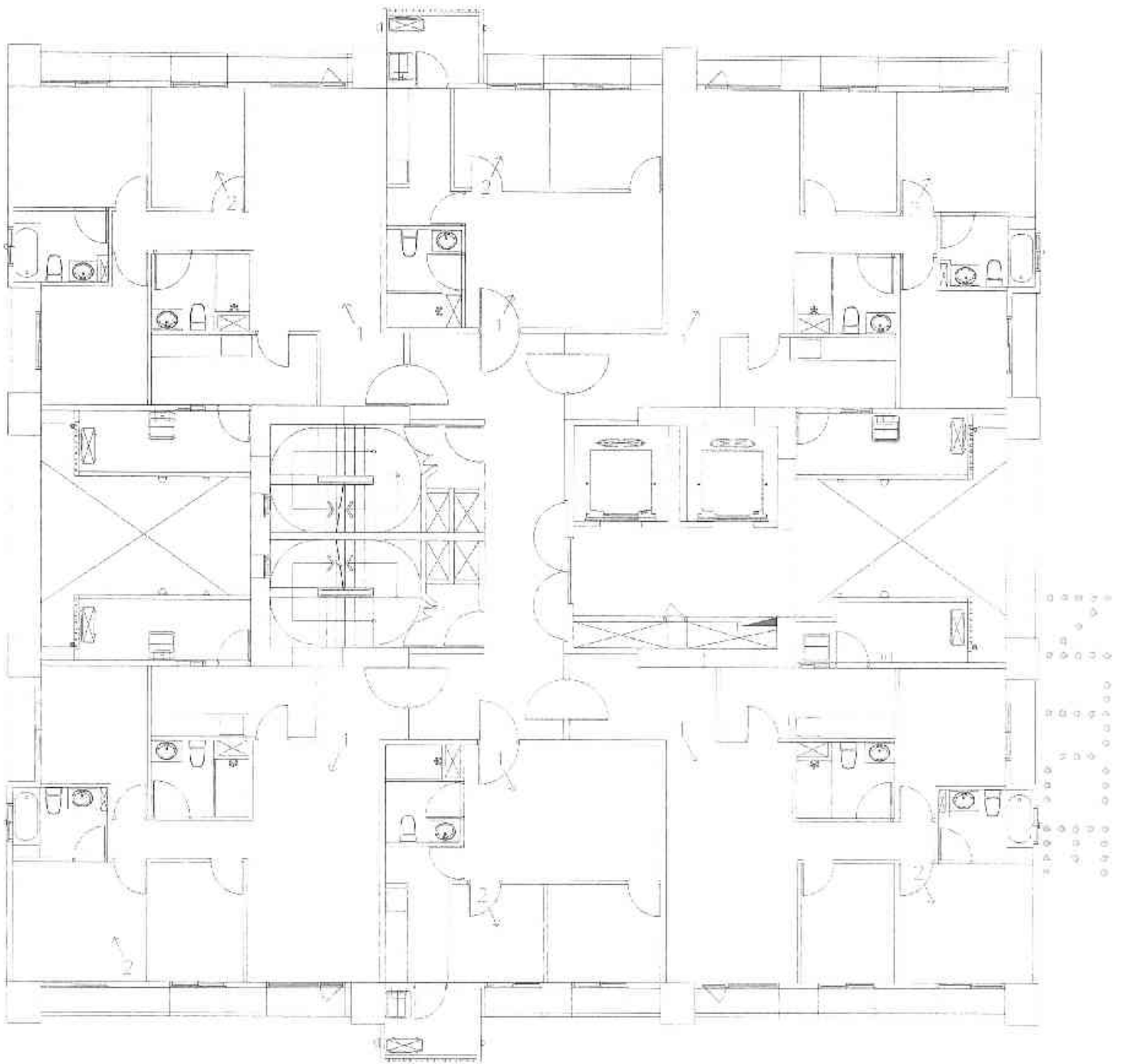

A2區C棟17層照片平面位置示意圖



圖 例	
	柱、梁、結構牆
	平頂

建物現況調查表

調查日期: 104 年 6 月 15 日

標的物 之坐落	新北市板橋區浮洲合宜住宅 A2 區 C 棟 17 樓之 01													
構造	✓	鋼筋混凝土				鋼構造			加強磚造			其他		
用途		住宅				辦公室			商業			其他		
照片	位 置					裂 縫			剝	滲	濕	龜	備	
編號	全	梁	柱	結構	平頂	長	寬	數	落	水	斑	裂	註	
1	✓													
2	✓													
3	以下空白													
4														
5														
6														
7														
8														
9														
10														
11														
12														
13														
14														
15														

鑑定報告書現況照片

編號	說明	位置：詳照片平面位置示意圖
1		內容：詳建築物現況調查紀錄表



編號	說明	位置：詳照片平面位置示意圖
2		內容：詳建築物現況調查紀錄表



建物現況調查表

調查日期: 104 年 6 月 15 日

標的物之坐落	新北市板橋區浮洲合宜住宅 A2 區 C 棟 17 樓之 02													
構造	<input checked="" type="checkbox"/> 鋼筋混凝土			<input type="checkbox"/> 鋼構造			<input type="checkbox"/> 加強磚造			<input type="checkbox"/> 其他				
用途	<input type="checkbox"/> 住宅			<input type="checkbox"/> 辦公室			<input type="checkbox"/> 商業			<input type="checkbox"/> 其他				
照片	位置					裂縫			剝落	滲水	潮斑	龜裂	備註	
編號	全景	梁	柱	結構牆	平頂	長 (m)	寬 (mm)	數量	落	水	斑	裂	註	
1	<input checked="" type="checkbox"/>													
2	<input checked="" type="checkbox"/>													
3	以下空白													
4														
5														
6														
7														
8														
9														
10														
11														
12														
13														
14														
15														

鑑定報告書現況照片

編號	說明	位置：詳照片平面位置示意圖
1		內容：詳建築物現況調查紀錄表



編號	說明	位置：詳照片平面位置示意圖
2		內容：詳建築物現況調查紀錄表

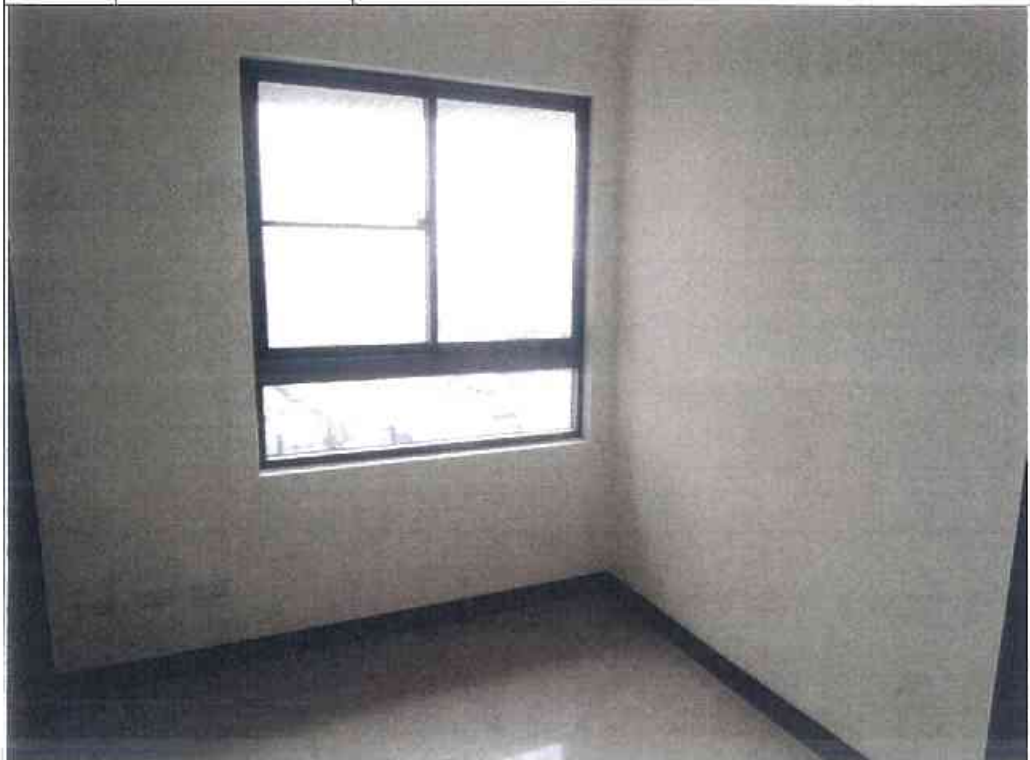

建物現況調查表

調查日期: 104 年 6 月 15 日

標的物 之坐落	新北市板橋區浮洲合宜住宅 A2 區 C 棟 17 樓之 03													
構造	✓	鋼筋混凝土			鋼構造			加強磚造			其他			
用途		住宅			辦公室			商業			其他			
照片 編號	位 置					裂 縫			剝 落	滲 水	潮 斑	龜 裂	備 註	
	全 景	梁	柱	結 構 牆	平 頂	長 (m)	寬 (mm)	數 量						
1	✓													
2	✓													
3	以下空白													
4														
5														
6														
7														
8														
9														
10														
11														
12														
13														
14														
15														

鑑定報告書現況照片

編號		位置：詳照片平面位置示意圖
1	說明	內容：詳建築物現況調查紀錄表

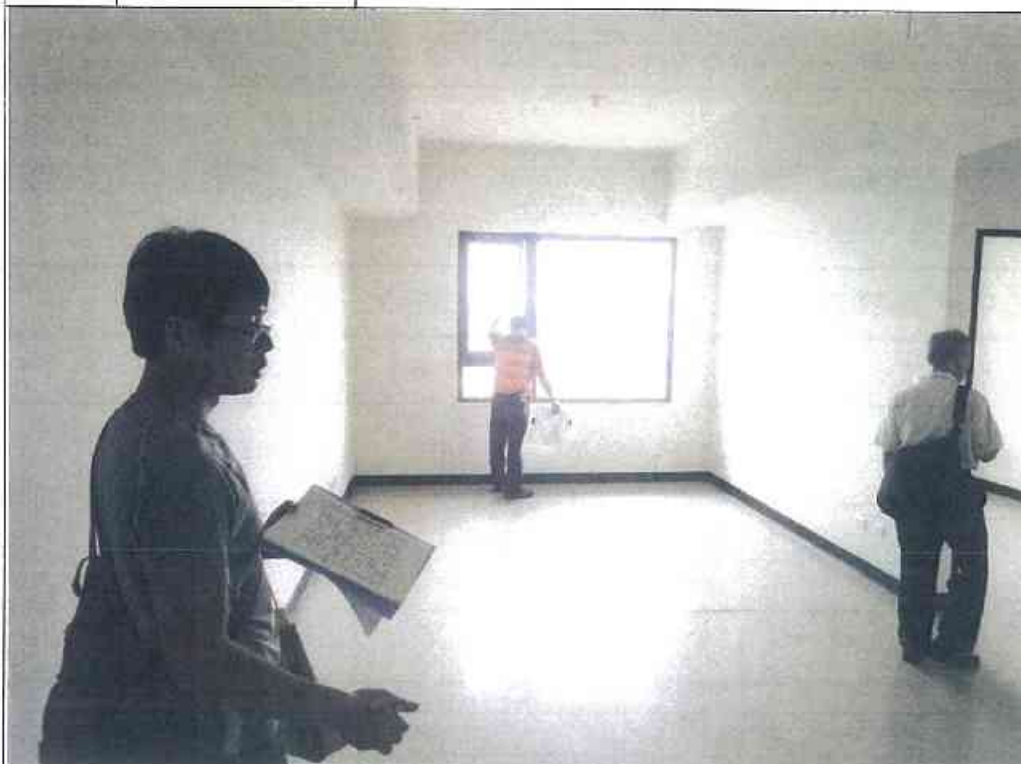

編號		位置：詳照片平面位置示意圖
2	說明	內容：詳建築物現況調查紀錄表



建物現況調查表

調查日期: 104 年 6 月 15 日

標的物之坐落	新北市板橋區浮洲合宜住宅 A2 區 C 棟 17 樓之 05												
構造	<input checked="" type="checkbox"/>	鋼筋混凝土	<input type="checkbox"/>	鋼構造	<input type="checkbox"/>	加強磚造	<input type="checkbox"/>	其他					
用途	<input type="checkbox"/>	住宅	<input type="checkbox"/>	辦公室	<input type="checkbox"/>	商業	<input type="checkbox"/>	其他					
照片編號		位置				裂縫			剝落	滲水	剝斑	龜裂	備註
		全景	梁	柱	結構牆	平頂	長 (m)	寬 (mm)	數量				
1	<input checked="" type="checkbox"/>												
2	<input checked="" type="checkbox"/>												
3		以下空白											
4													
5													
6													
7													
8													
9													
10													
11													
12													
13													
14													
15													

鑑定報告書現況照片

編號	說明	位置：詳照片平面位置示意圖
1		內容：詳建築物現況調查紀錄表



編號	說明	位置：詳照片平面位置示意圖
2		內容：詳建築物現況調查紀錄表



建物現況調查表

調查日期: 104 年 6 月 15 日

標的物 之坐落	新北市板橋區浮洲合宜住宅 A2 區 C 棟 17 樓之 06													
構造	<input checked="" type="checkbox"/>	鋼筋混凝土			<input type="checkbox"/>	鋼構造			<input type="checkbox"/>	加強磚造		其他		
用途	<input type="checkbox"/>	住宅			<input type="checkbox"/>	辦公室			<input type="checkbox"/>	商業		其他		
照片 編號	位 置					裂 縫			剝 落	滲 水	潮 斑	龜 裂	備 註	
	全景	梁	柱	結構牆	平頂	長 (m)	寬 (mm)	數 量						
1	<input checked="" type="checkbox"/>													
2	<input checked="" type="checkbox"/>													
3	以下空白													
4														
5														
6														
7														
8														
9														
10														
11														
12														
13														
14														
15														

鑑定報告書現況照片

編號	說明	位置：詳照片平面位置示意圖
1		內容：詳建築物現況調查紀錄表

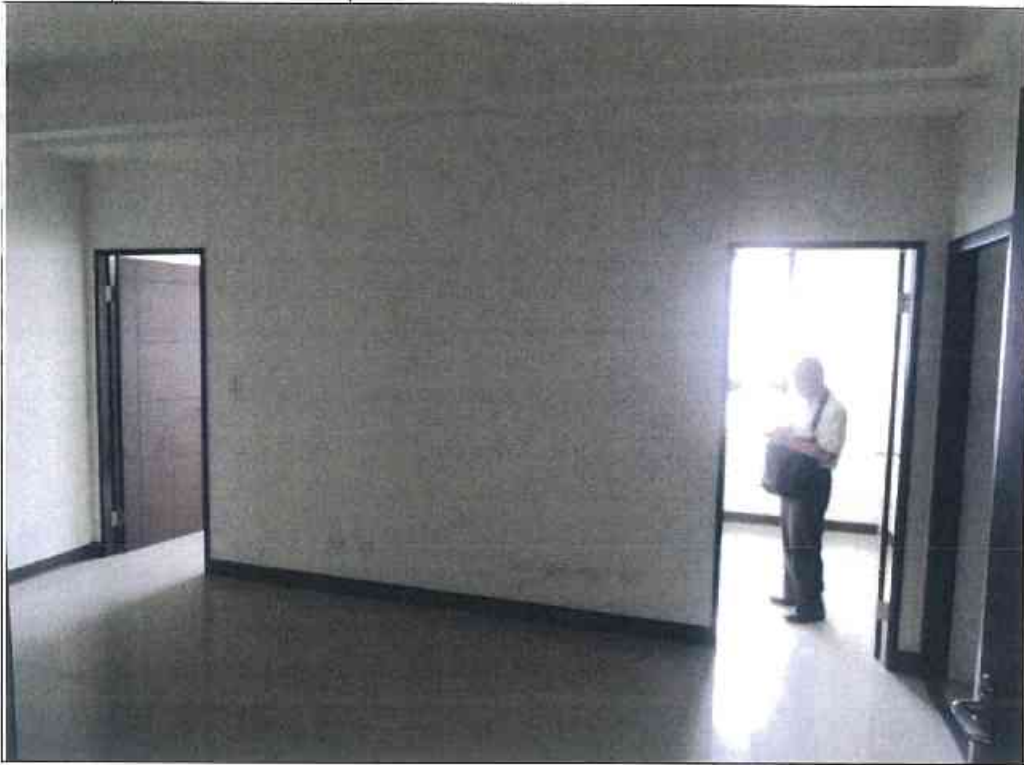

編號	說明	位置：詳照片平面位置示意圖
2		內容：詳建築物現況調查紀錄表



C-17F-11



建物現況調查表

調查日期: 104 年 6 月 15 日

標的物之坐落	新北市板橋區浮洲合宜住宅 A2 區 C 棟 17 樓之 07															
構造	<input checked="" type="checkbox"/>	鋼筋混凝土			<input type="checkbox"/>	鋼構造			<input type="checkbox"/>	加強磚造			<input type="checkbox"/>	其他		
用途	<input type="checkbox"/>	住宅			<input type="checkbox"/>	辦公室			<input type="checkbox"/>	商業			<input type="checkbox"/>	其他		
照片	位 置					裂 縫			剝 落	滲 水	潮 斑	龜 裂	備 註			
編號	全景	梁	柱	結構牆	平頂	長 (m)	寬 (mm)	數量								
1	<input checked="" type="checkbox"/>															
2	<input checked="" type="checkbox"/>															
3	以下空白															
4																
5																
6																
7																
8																
9																
10																
11																
12																
13																
14																
15																

鑑定報告書現況照片

編號	說明	位置：詳照片平面位置示意圖
1		內容：詳建築物現況調查紀錄表



編號	說明	位置：詳照片平面位置示意圖
2		內容：詳建築物現況調查紀錄表



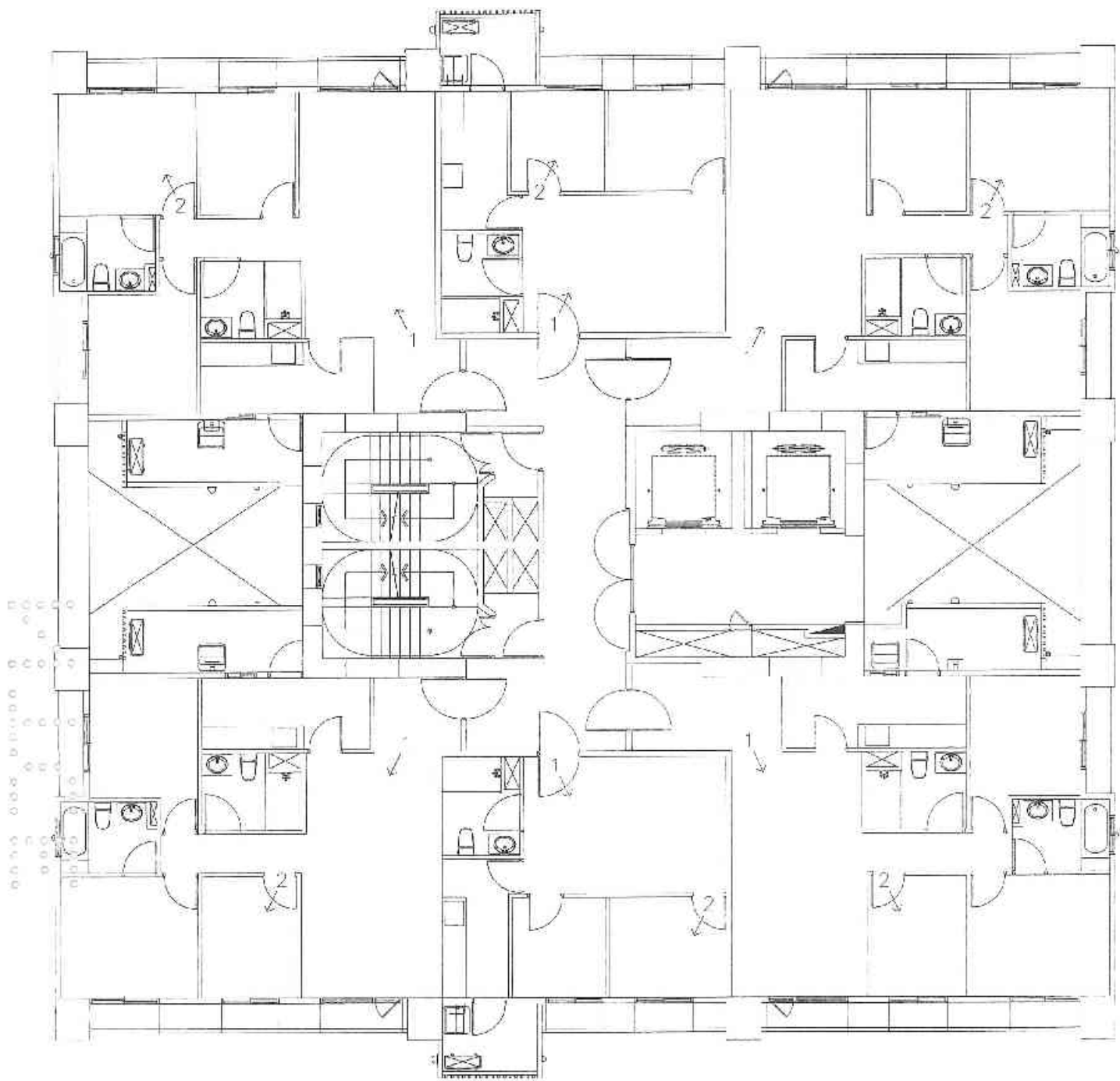

A2區C棟18層照片平面位置示意圖

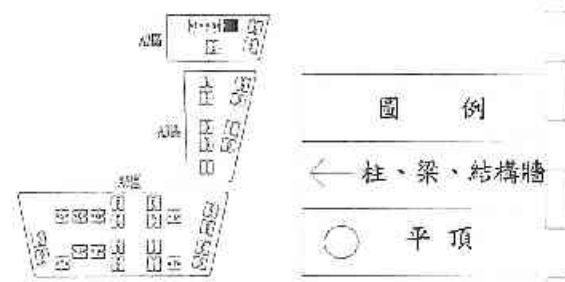

建物現況調查表

調查日期: 104 年 6 月 15 日

標的物之坐落	新北市板橋區浮洲合宜住宅 A2 區 C 棟 18 樓之 01													
構造	✓ 鋼筋混凝土			鋼構造			加強磚造			其他				
用途	住宅			辦公室			商業			其他				
照片編號	位置					裂縫			剝落	滲水	潮斑	龜裂	備註	
	全景	梁	柱	結構牆	平頂	長 (m)	寬 (mm)	數量						
1	✓													
2	✓													
3	以下空白													
4														
5														
6														
7														
8														
9														
10														
11														
12														
13														
14														
15														

鑑定報告書現況照片

編號		位置：詳照片平面位置示意圖
1	說明	內容：詳建築物現況調查紀錄表



編號		位置：詳照片平面位置示意圖
2	說明	內容：詳建築物現況調查紀錄表

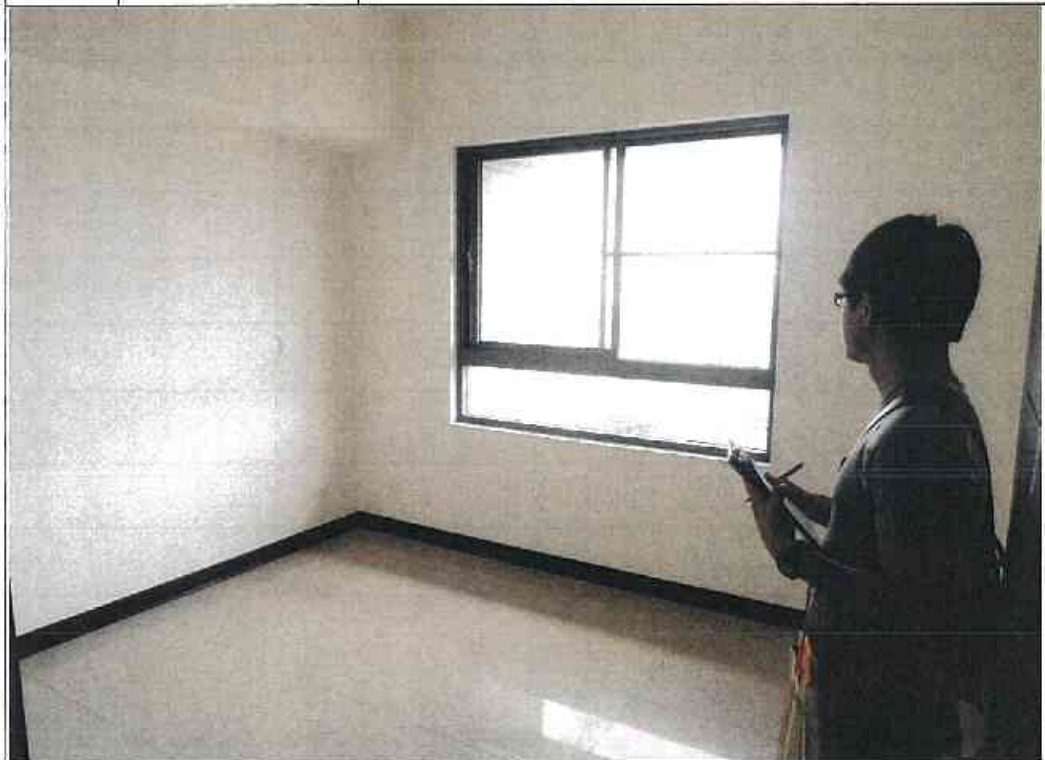

建物現況調查表

調查日期: 104 年 6 月 15 日

標的物之坐落	新北市板橋區浮洲合宜住宅 A2 區 C 棟 18 樓之 02													
構造	√ 鋼筋混凝土			鋼構造			加強磚造			其他				
用途	住宅			辦公室			商業			其他				
點 #	位 置					裂 縫			剝 落	滲 水	潮 斑	龜 裂	備 註	
	編號	全 長	梁	柱	結構 樑	平 頂	長 (m)	寬 (mm)						數 量
1	√													
2	√													
3	以下空白													
4														
5														
6														
7														
8														
9														
10														
11														
12														
13														
14														
15														

鑑定報告書現況照片

編號		位置：詳照片平面位置示意圖
1	說明	內容：詳建築物現況調查紀錄表



編號		位置：詳照片平面位置示意圖
2	說明	內容：詳建築物現況調查紀錄表



建物現況調查表

調查日期: 104 年 6 月 15 日

標的物之坐落	新北市板橋區浮洲合宜住宅 A2 區 C 棟 18 樓之 03													
構造	<input checked="" type="checkbox"/>	鋼筋混凝土			鋼構造			加強磚造			其他			
用途		住宅			辦公室			商業			其他			
照片編號		位置				裂縫			剝落	滲水	潮斑	龜裂	備註	
		梁	柱	結構牆	平頂	長 (m)	寬 (mm)	數量						
1	<input checked="" type="checkbox"/>													
2	<input checked="" type="checkbox"/>													
3		以下空白												
4														
5														
6														
7														
8														
9														
10														
11														
12														
13														
14														
15														

鑑定報告書現況照片

編號		位置：詳照片平面位置示意圖
1	說明	內容：詳建築物現況調查紀錄表



編號		位置：詳照片平面位置示意圖
2	說明	內容：詳建築物現況調查紀錄表

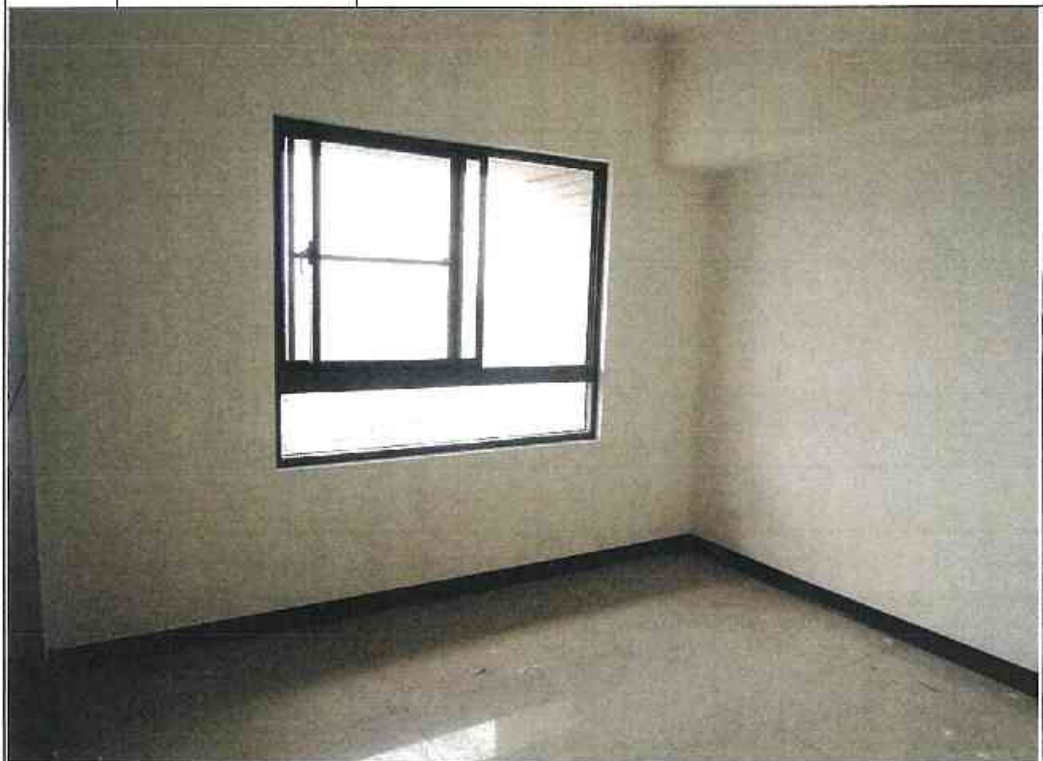

建物現況調查表

調查日期: 104 年 6 月 15 日

標的物之坐落	新北市板橋區浮洲合宜住宅 A2 區 C 棟 18 樓之 05												
構造	<input checked="" type="checkbox"/>	鋼筋混凝土	<input type="checkbox"/>	鋼構造	<input type="checkbox"/>	加強磚造	<input type="checkbox"/>	其他					
用途	<input type="checkbox"/>	住宅	<input type="checkbox"/>	辦公室	<input type="checkbox"/>	商業	<input type="checkbox"/>	其他					
照片編號	位置					裂縫			剝落	滲水	潮斑	龜裂	備註
	全景	梁	柱	結構端	平頂	長 (m)	寬 (mm)	數量					
1	<input checked="" type="checkbox"/>												
2	<input checked="" type="checkbox"/>												
3	以下空白												
4													
5													
6													
7													
8													
9													
10													
11													
12													
13													
14													
15													

鑑定報告書現況照片

編號	說明	位置：詳照片平面位置示意圖
1		內容：詳建築物現況調查紀錄表



編號	說明	位置：詳照片平面位置示意圖
2		內容：詳建築物現況調查紀錄表



建物現況調查表

調查日期: 104 年 6 月 15 日

標的物之坐落	新北市板橋區浮洲合宜住宅 A2 區 C 棟 18 樓之 06													
構造	✓ 鋼筋混凝土				鋼構造			加強磚造			其他			
用途	住宅				辦公室			商業			其他			
照片編號	位置					裂縫			剝落	滲水	潮濕	龜裂	備註	
	全景	梁	柱	結構構	平頂	長 (m)	寬 (mm)	數量						
1	✓													
2	✓													
3	以下空白													
4														
5														
6														
7														
8														
9														
10														
11														
12														
13														
14														
15														

鑑定報告書現況照片

編號	說明	位置：詳照片平面位置示意圖
1		內容：詳建築物現況調查紀錄表



編號	說明	位置：詳照片平面位置示意圖
2		內容：詳建築物現況調查紀錄表

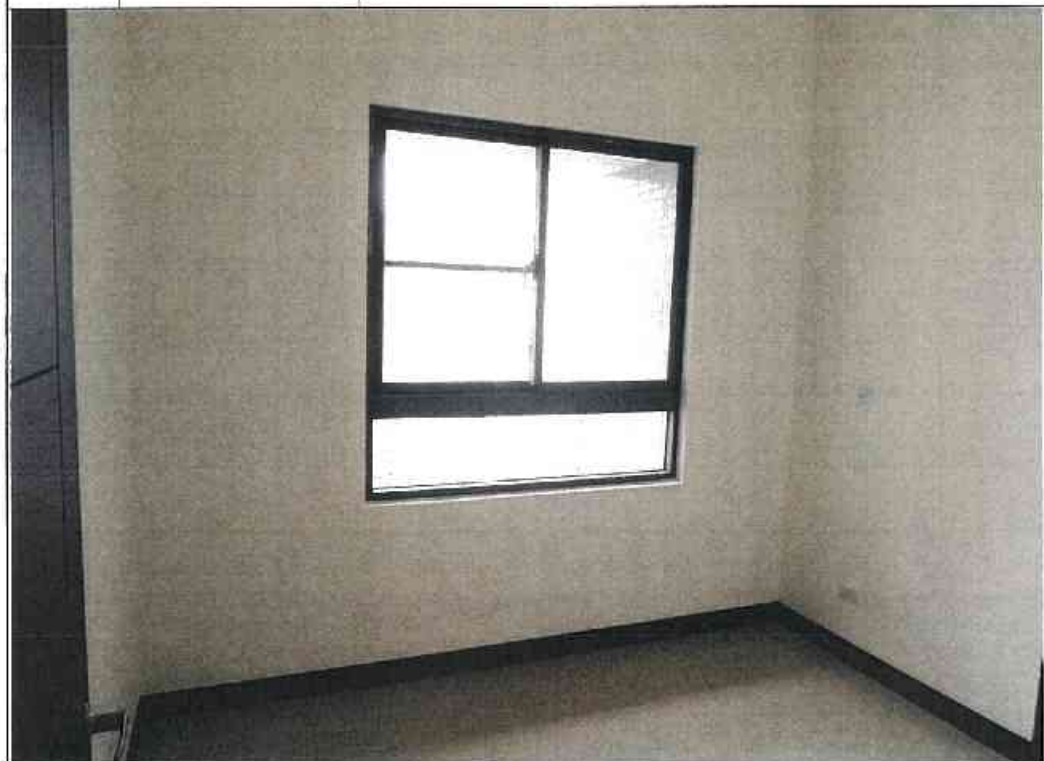

建物現況調查表

調查日期: 104 年 6 月 15 日

標的物之坐落	新北市板橋區浮洲合宜住宅 A2 區 C 棟 18 樓之 07												
構造	✓ 鋼筋混凝土			鋼構造		加強磚造		其他					
用途	住宅			辦公室		商業		其他					
照片編號	位 置					裂 縫			剝落	滲水	潮斑	龜裂	備註
	全景	梁	柱	結構牆	平頂	長 (m)	寬 (mm)	數量					
1	✓												
2	✓												
3	以下空白												
4													
5													
6													
7													
8													
9													
10													
11													
12													
13													
14													
15													

鑑定報告書現況照片

編號		位置：詳照片平面位置示意圖
1	說明	內容：詳建築物現況調查紀錄表



編號		位置：詳照片平面位置示意圖
2	說明	內容：詳建築物現況調查紀錄表

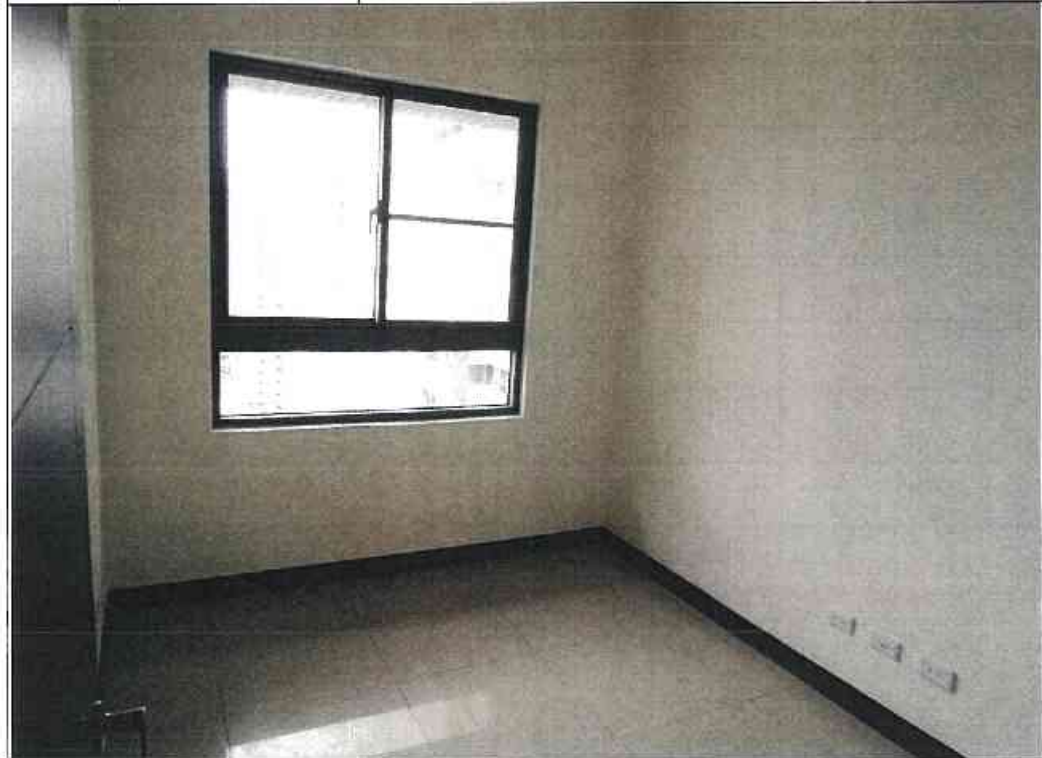

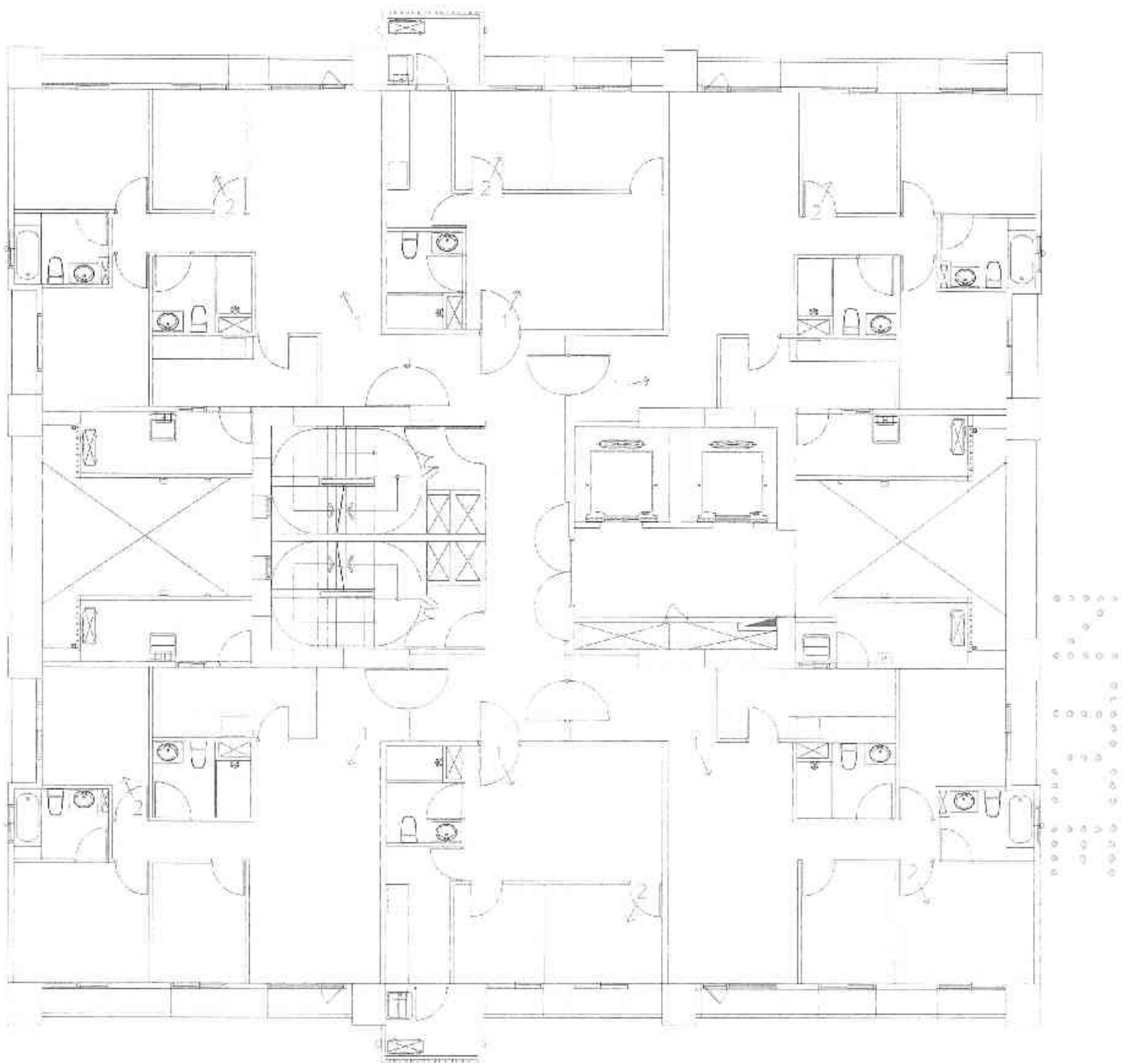

A2區C棟19層照片平面位置示意圖

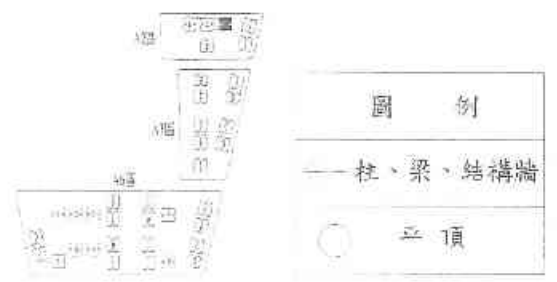

建物現況調查表

調查日期: 104 年 6 月 15 日

標的物之坐落	新北市板橋區浮洲合宜住宅 A2 區 C 棟 19 樓之 01														
構造	<input checked="" type="checkbox"/>	鋼筋混凝土			<input type="checkbox"/>	鋼構造			<input type="checkbox"/>	加強磚造			<input type="checkbox"/>	其他	
用途	<input type="checkbox"/>	住宅			<input type="checkbox"/>	辦公室			<input type="checkbox"/>	商業			<input type="checkbox"/>	其他	
照片編號		位置				裂縫			剝落	滲水	潮濕	龜裂	備註		
		全景	梁	柱	結構層	平頂	長(m)	寬(mm)						數量	
1		<input checked="" type="checkbox"/>													
2		<input checked="" type="checkbox"/>													
3		以下空白													
4															
5															
6															
7															
8															
9															
10															
11															
12															
13															
14															
15															

建物現況調查表

調查日期: 104 年 6 月 15 日

標的物之坐落	新北市板橋區浮洲合宜住宅 A2 區 C 棟 19 樓之 02												
構造	<input checked="" type="checkbox"/> 鋼筋混凝土			<input type="checkbox"/> 鋼構造			<input type="checkbox"/> 加強磚造			<input type="checkbox"/> 其他			
用途	<input type="checkbox"/> 住宅			<input type="checkbox"/> 辦公室			<input type="checkbox"/> 商業			<input type="checkbox"/> 其他			
照片編號	位置					裂縫			剝落	滲水	剝斑	龜裂	備註
	全景	梁	柱	結構牆	平頂	長 (m)	寬 (mm)	數量					
1	<input checked="" type="checkbox"/>												
2	<input checked="" type="checkbox"/>												
3	以下空白												
4													
5													
6													
7													
8													
9													
10													
11													
12													
13													
14													
15													

鑑定報告書現況照片

編號		位置：詳照片平面位置示意圖
1	說明	內容：詳建築物現況調查紀錄表



編號		位置：詳照片平面位置示意圖
2	說明	內容：詳建築物現況調查紀錄表



1 2 3 4 5
 6 7 8 9 10
 11 12 13 14 15
 16 17 18 19 20
 21 22 23 24 25
 26 27 28 29 30
 31 32 33 34 35
 36 37 38 39 40
 41 42 43 44 45
 46 47 48 49 50

建物現況調查表

調查日期: 104 年 6 月 15 日

標的物 之坐落	新北市板橋區浮洲合宜住宅 A2 區 C 棟 19 樓之 03												
構造	<input checked="" type="checkbox"/> 鋼筋混凝土	<input type="checkbox"/> 鋼構造			<input type="checkbox"/> 加強磚造			<input type="checkbox"/> 其他					
用途	<input type="checkbox"/> 住宅			<input type="checkbox"/> 辦公室			<input type="checkbox"/> 商業			<input type="checkbox"/> 其他			
照片 編號	位 置					裂 縫			剝 落	滲 水	潮 斑	龜 裂	備 註
	全 景	梁	柱	結 構 牆	立 頂	長 (m)	寬 (mm)	數 量					
1	√												
2	√												
3	以下空白												
4													
5													
6													
7													
8													
9													
10													
11													
12													
13													
14													
15													

鑑定報告書現況照片

編號		位置：詳照片平面位置示意圖
1	說明	內容：詳建築物現況調查紀錄表

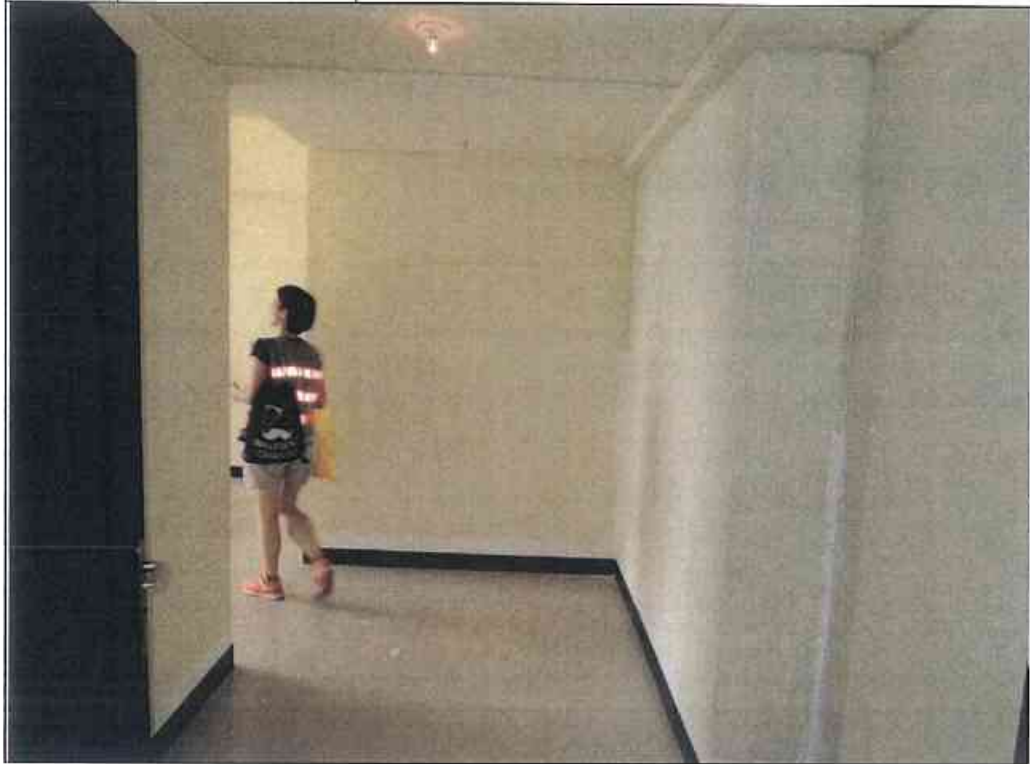

編號		位置：詳照片平面位置示意圖
2	說明	內容：詳建築物現況調查紀錄表



建物現況調查表

調查日期: 104 年 6 月 15 日

標的物之坐落	新北市板橋區浮洲合宜住宅 A2 區 C 棟 19 樓之 05												
構造	<input checked="" type="checkbox"/>	鋼筋混凝土			<input type="checkbox"/>	鋼構造		<input type="checkbox"/>	加強磚造		其他		
用途	<input type="checkbox"/>	住宅			<input type="checkbox"/>	辦公室		<input type="checkbox"/>	商業		其他		
照片編號	位置					裂縫			氣落	滲水	潮斑	龜裂	備註
	全景	梁	柱	結構牆	平頂	長 (m)	寬 (mm)	數量					
1	<input checked="" type="checkbox"/>												
2	<input checked="" type="checkbox"/>												
3	以下空白												
4													
5													
6													
7													
8													
9													
10													
11													
12													
13													
14													
15													

鑑定報告書現況照片

編號	說明	位置：詳照片平面位置示意圖
1		內容：詳建築物現況調查紀錄表



編號	說明	位置：詳照片平面位置示意圖
2		內容：詳建築物現況調查紀錄表

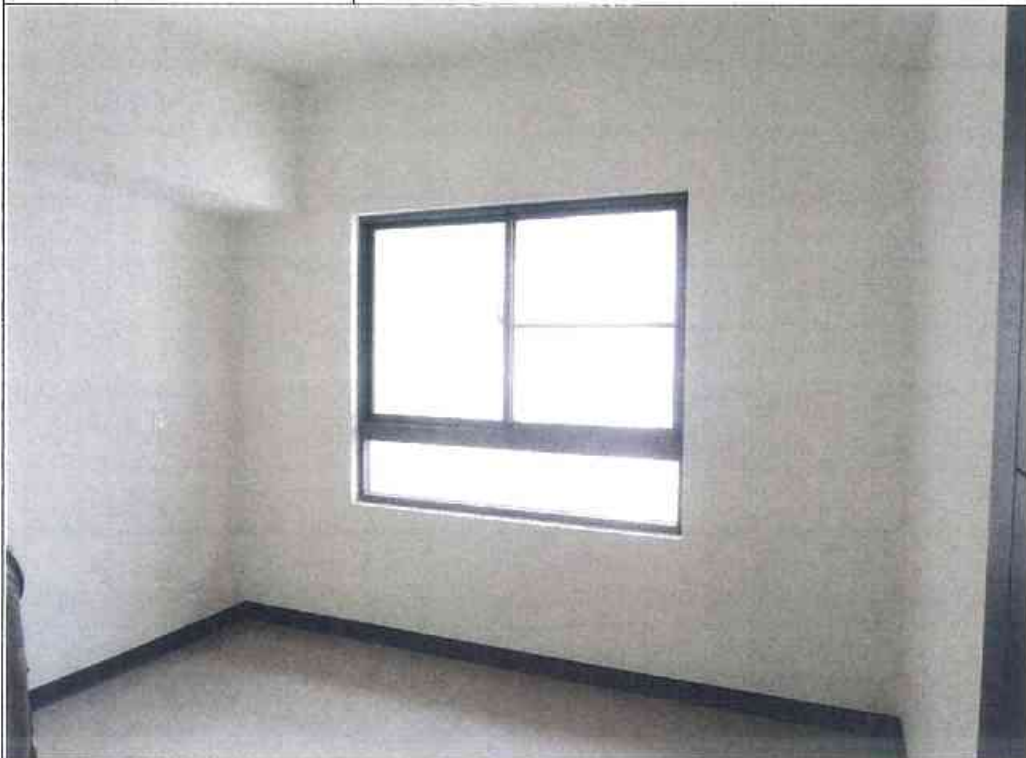

4 0 0 0 0
 0
 4 0 0 0 0
 0
 0 0 0 0 0
 0
 0 0 0 0 0
 0
 4 0 0 0 0
 0
 0 0 0 0 0

建物現況調查表

調查日期: 104 年 6 月 15 日

標的物 之坐落	新北市板橋區浮洲合宜住宅 A2 區 C 棟 19 樓之 06													
構造	✓	鋼筋混凝土			鋼構造			加強磚造			其他			
用途		住宅			辦公室			商業			其他			
照 片	位 置					裂 縫			剝	滲	潮	龜	備	
編 號	全 景	梁	柱	結 構 牆	屋 頂	長 (m)	寬 (mm)	數 量	落	水	斑	裂	註	
1	✓													
2	✓													
3	以下空白													
4														
5														
6														
7														
8														
9														
10														
11														
12														
13														
14														
15														

建物現況調查表

調查日期: 104 年 6 月 15 日

標的物之坐落	新北市板橋區浮洲合宜住宅 A2 區 C 棟 19 樓之 07															
構造	<input checked="" type="checkbox"/>	鋼筋混凝土			<input type="checkbox"/>	鋼構造			<input type="checkbox"/>	加強磚造			<input type="checkbox"/>	其他		
用途	<input type="checkbox"/>	住宅			<input type="checkbox"/>	辦公室			<input type="checkbox"/>	商業			<input type="checkbox"/>	其他		
照片編號		位 置				裂 縫			氣 落	滲 水	潮 斑	龜 裂	備 註			
		合 景	梁	柱	結構牆	平頂	長 (m)	寬 (mm)						數 量		
1		<input checked="" type="checkbox"/>														
2		<input checked="" type="checkbox"/>														
3		以下空白														
4																
5																
6																
7																
8																
9																
10																
11																
12																
13																
14																
15																

鑑定報告書現況照片

編號	說明	位置：詳照片平面位置示意圖
1		內容：詳建築物現況調查紀錄表



編號	說明	位置：詳照片平面位置示意圖
2		內容：詳建築物現況調查紀錄表

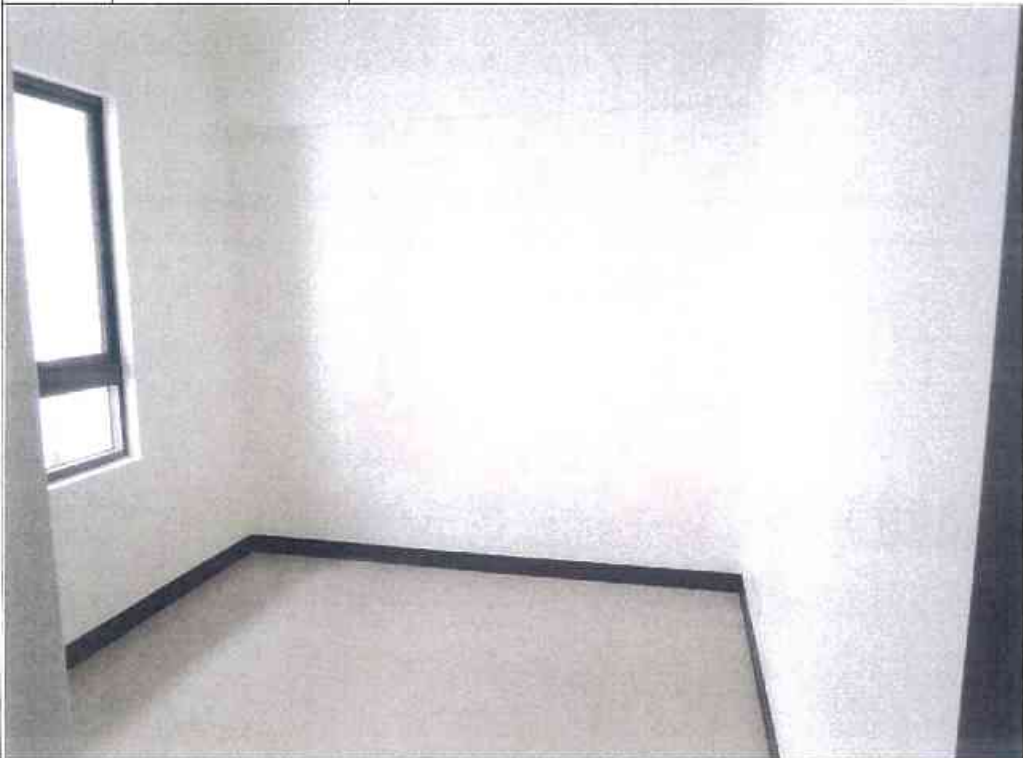

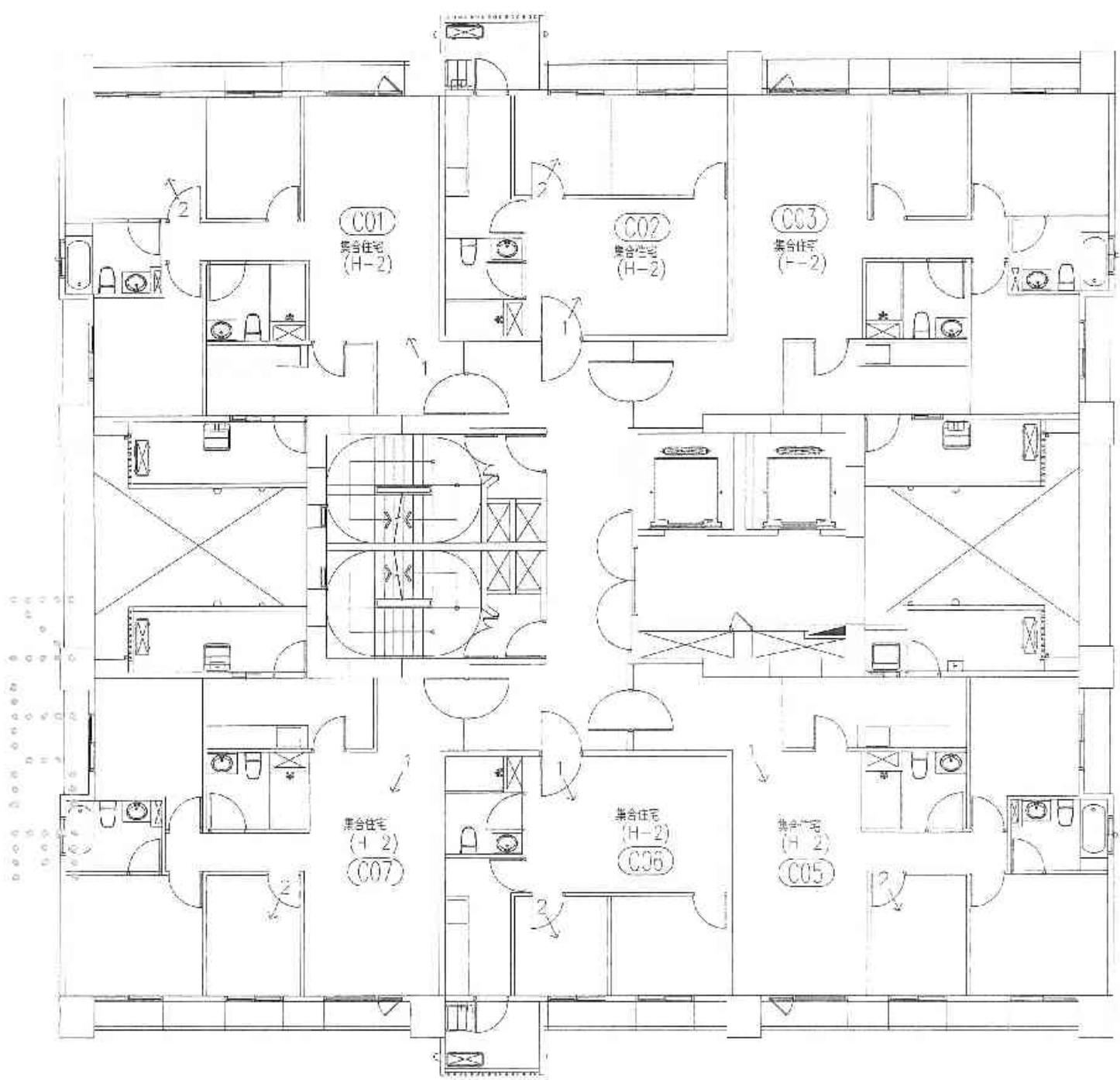

A2區C棟20層照片平面位置示意圖



圖 例

← 柱、梁、結構牆

○ 平頂

建物現況調查表

調查日期: 104 年 6 月 15 日

標的物之坐落													
新北市板橋區浮洲合宜住宅 A2 區 C 棟 20 樓之 01													
構造	✓ 鋼筋混凝土		鋼構造			加強磚造			其他				
用途	住宅		辦公室			商業			其他				
照片編號	位置					裂縫			剝落	滲水	潮斑	龜裂	備註
	全景	梁	柱	結構牆	平頂	長 (m)	寬 (mm)	數量					
1	✓												
2	✓												
3	以下空白												
4													
5													
6													
7													
8													
9													
10													
11													
12													
13													
14													
15													

鑑定報告書現況照片

編號	說明	位置：詳照片平面位置示意圖
1		內容：詳建築物現況調查紀錄表



編號	說明	位置：詳照片平面位置示意圖
2		內容：詳建築物現況調查紀錄表



建物現況調查表

調查日期: 104 年 6 月 15 日

標的物之坐落	新北市板橋區浮洲合宜住宅 A2 區 C 棟 20 樓之 02												
構造	<input checked="" type="checkbox"/> 鋼筋混凝土			<input type="checkbox"/> 鋼構造			<input type="checkbox"/> 加強磚造			<input type="checkbox"/> 其他			
用途	住宅			辦公室			商業			其他			
照片編號	位置					裂縫			剝落	滲水	漸蝕	龜裂	備註
	全景	梁	柱	結構牆	平頂	長 (m)	寬 (mm)	數量					
1	<input checked="" type="checkbox"/>												
2	<input checked="" type="checkbox"/>												
3	以下空白												
4													
5													
6													
7													
8													
9													
10													
11													
12													
13													
14													
15													

鑑定報告書現況照片

編號		位置：詳照片平面位置示意圖
1	說明	內容：詳建築物現況調查紀錄表



編號		位置：詳照片平面位置示意圖
2	說明	內容：詳建築物現況調查紀錄表

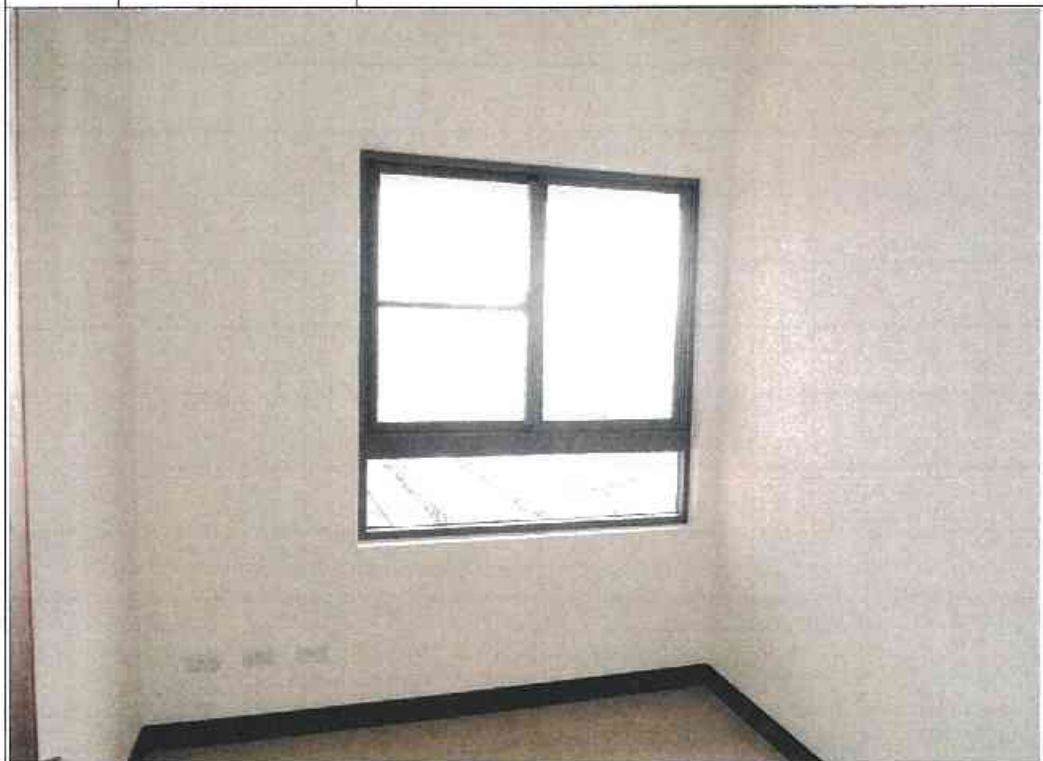

建物現況調查表

調查日期: 104 年 6 月 15 日

標的物之坐落 新北市板橋區浮洲合宜住宅 A2 區 C 棟 20 樓之 03													
構造	✓ 鋼筋混凝土				鋼構造	加強磚造		其他					
用途	住宅				辦公室	商業		其他					
照片編號	位 置					裂 縫			剝 落	滲 水	潮 濕	龜 裂	備 註
	全景	梁	柱	結構牆	平頂	長 (m)	寬 (mm)	數量					
1	✓												
2	✓												
3	以下空白												
4													
5													
6													
7													
8													
9													
10													
11													
12													
13													
14													
15													

鑑定報告書現況照片

編號		位置：詳照片平面位置示意圖
1	說明	內容：詳建築物現況調查紀錄表

編號		位置：詳照片平面位置示意圖
2	說明	內容：詳建築物現況調查紀錄表

建物現況調查表

調查日期: 104 年 6 月 15 日

標的物之坐落	新北市板橋區浮洲合宜住宅 A2 區 C 棟 20 樓之 05													
構造	✓ 鋼筋混凝土			鋼構造			加強磚造			其他				
用途	住宅			辦公室			商業			其他				
照片編號	位置					裂縫			剝落	滲水	河斑	龜裂	備註	
	全景	梁	柱	結構牆	平頂	長 (m)	寬 (mm)	數量						
1	✓													
2	✓													
3	以下空白													
4														
5														
6														
7														
8														
9														
10														
11														
12														
13														
14														
15														

鑑定報告書現況照片

編號		位置：詳照片平面位置示意圖
1	說明	內容：詳建築物現況調查紀錄表



編號		位置：詳照片平面位置示意圖
2	說明	內容：詳建築物現況調查紀錄表



建物現況調查表

調查日期: 104 年 6 月 15 日

標的物之坐落	新北市板橋區浮洲合宜住宅 A2 區 C 棟 20 樓之 06													
構造	<input checked="" type="checkbox"/> 鋼筋混凝土	<input type="checkbox"/> 鋼構造				<input type="checkbox"/> 加強磚造			<input type="checkbox"/> 其他					
用途	<input type="checkbox"/> 住宅			<input type="checkbox"/> 辦公室			<input type="checkbox"/> 商業			<input type="checkbox"/> 其他				
照片編號	位 置					裂 縫			剝落	滲水	滲漏	龜裂	備註	
	全景	梁	柱	結構牆	平頂	長 (m)	寬 (mm)	數量						
1	<input checked="" type="checkbox"/>													
2	<input checked="" type="checkbox"/>													
3	以下空白													
4														
5														
6														
7														
8														
9														
10														
11														
12														
13														
14														
15														

鑑定報告書現況照片

編號	說明	位置：詳照片平面位置示意圖
1		內容：詳建築物現況調查紀錄表



編號	說明	位置：詳照片平面位置示意圖
2		內容：詳建築物現況調查紀錄表



建物現況調查表

調查日期: 104 年 6 月 15 日

標的物之坐落	新北市板橋區浮洲合宜住宅 A2 區 C 棟 20 樓之 01													
構造	<input checked="" type="checkbox"/> 鋼筋混凝土			<input type="checkbox"/> 鋼構造			<input type="checkbox"/> 加強磚造			<input type="checkbox"/> 其他				
用途	<input type="checkbox"/> 住宅			<input type="checkbox"/> 辦公室			<input type="checkbox"/> 商業			<input type="checkbox"/> 其他				
照片編號	位置					裂縫			剝落	滲水	潮斑	龜裂	備註	
	全景	梁	柱	結構牆	平頂	長 (m)	寬 (mm)	數量						
1	<input checked="" type="checkbox"/>													
2	<input checked="" type="checkbox"/>													
3	以下空白													
4														
5														
6														
7														
8														
9														
10														
11														
12														
13														
14														
15														

鑑定報告書現況照片

編號		位置：詳照片平面位置示意圖
1	說明	內容：詳建築物現況調查紀錄表



編號		位置：詳照片平面位置示意圖
2	說明	內容：詳建築物現況調查紀錄表

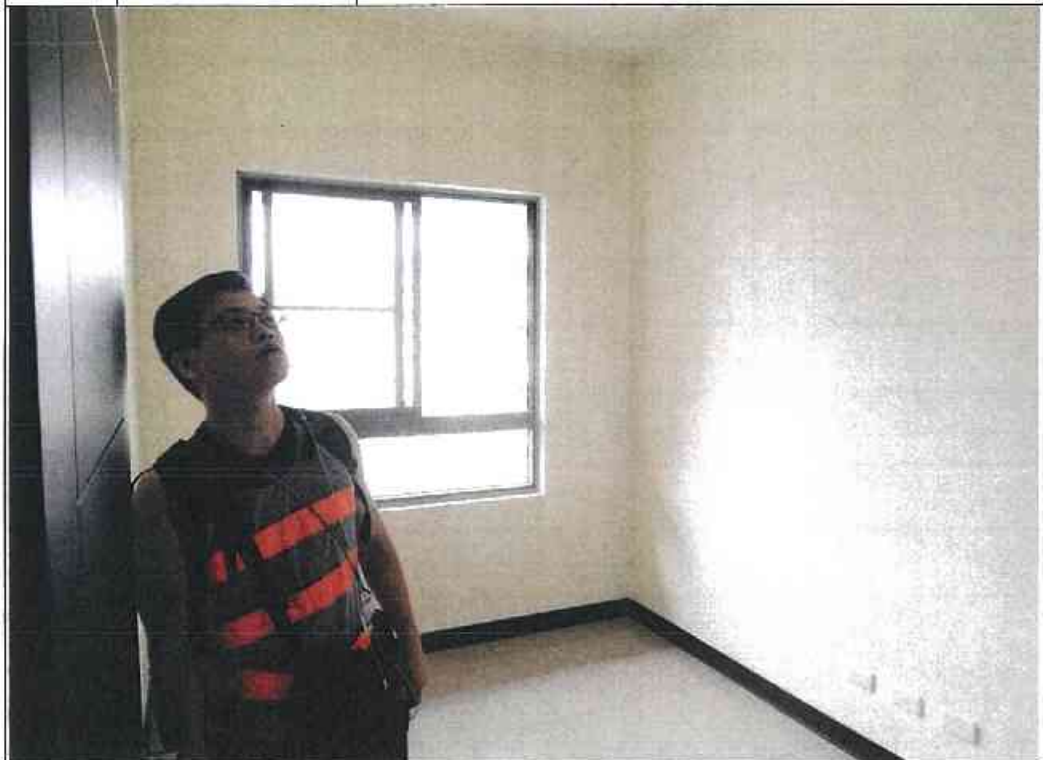

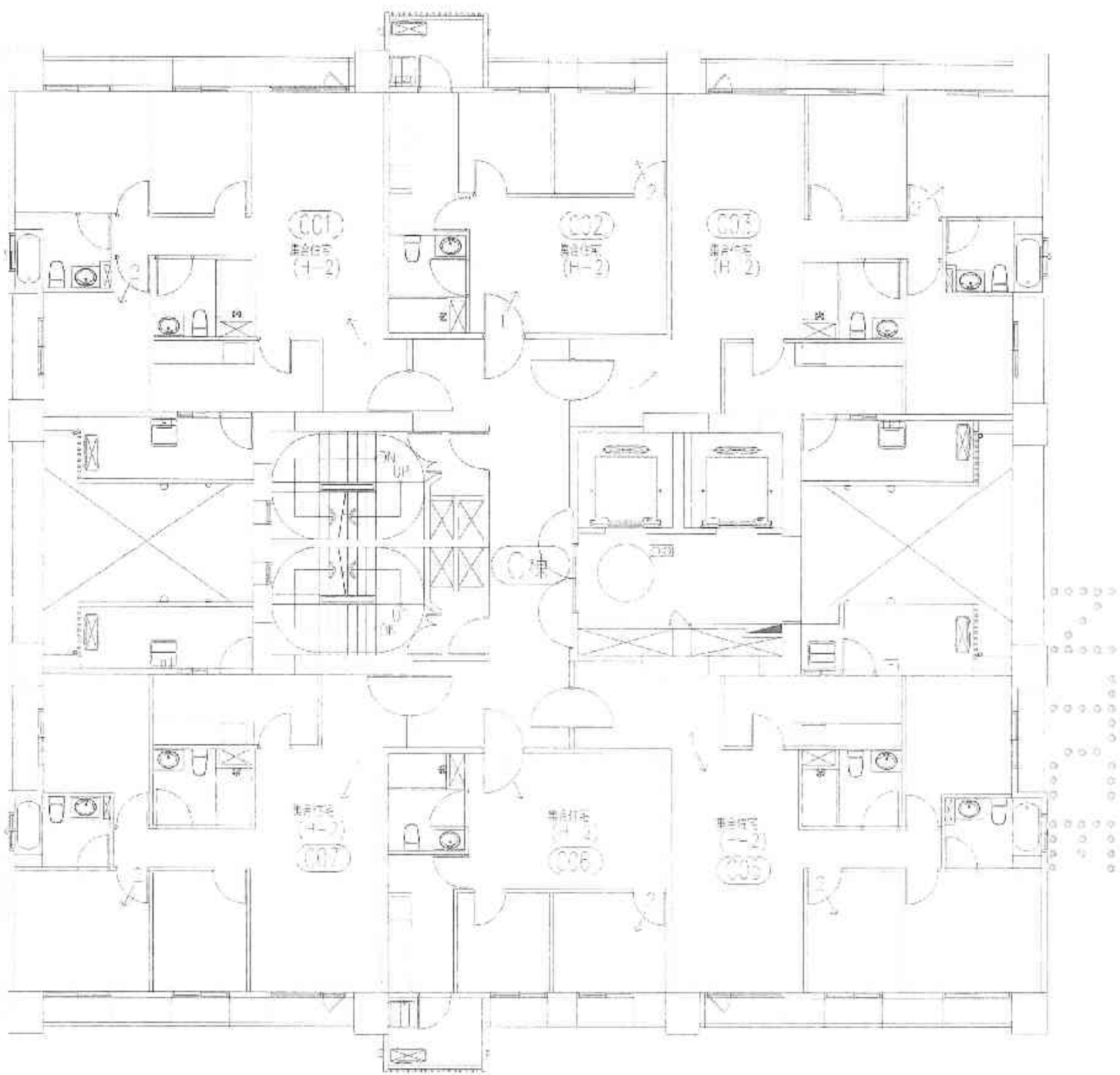

A2區C棟21層照片平面位置示意圖

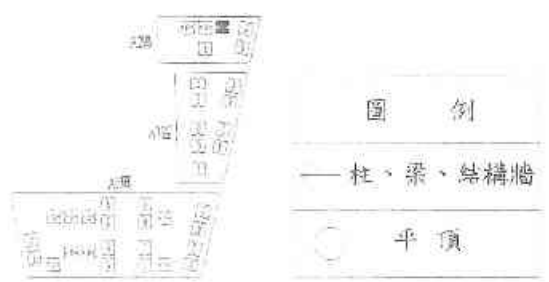

建物現況調查表

調查日期: 104 年 6 月 15 日

標的物 之坐落	新北市板橋區浮洲合宜住宅 A2 區 C 棟 21 樓之 01														
構造	<input checked="" type="checkbox"/>	鋼筋混凝土				<input type="checkbox"/>	鋼構造			<input type="checkbox"/>	加強磚造		其他		
用途		住宅				<input type="checkbox"/>	辦公室			<input type="checkbox"/>	商業		其他		
照片 編號	位 置					裂 縫			剝 落	滲 水	潮 濕	龜 裂	備 註		
	全景	梁	柱	結構牆	立頂	長 (m)	寬 (mm)	數 量							
1	<input checked="" type="checkbox"/>														
2	<input checked="" type="checkbox"/>														
3	以下空白														
4															
5															
6															
7															
8															
9															
10															
11															
12															
13															
14															
15															

鑑定報告書現況照片

編號		位置：詳照片平面位置示意圖
1	說明	內容：詳建築物現況調查紀錄表



編號		位置：詳照片平面位置示意圖
2	說明	內容：詳建築物現況調查紀錄表

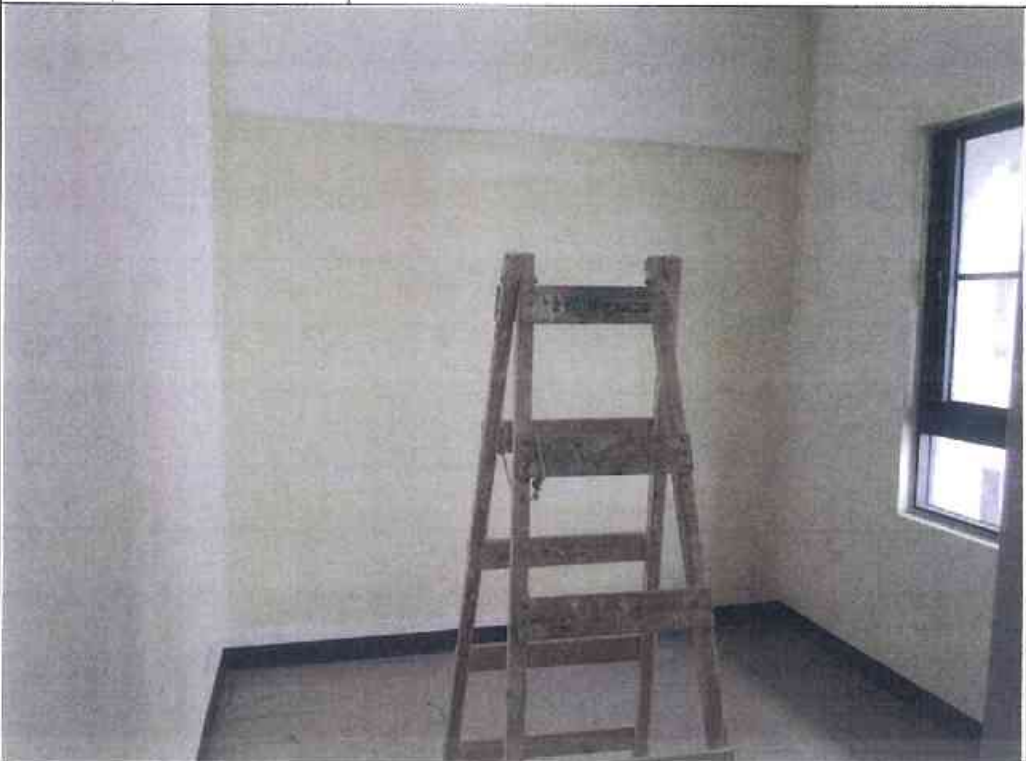

建物現況調查表

調查日期: 104 年 6 月 15 日

標的物之坐落	新北市板橋區浮洲合宜住宅 A2 區 C 棟 21 樓之 02													
構造	<input checked="" type="checkbox"/>	鋼筋混凝土			<input type="checkbox"/>	鋼構造		<input type="checkbox"/>	加強磚造		其他			
用途		住宅			<input type="checkbox"/>	辦公室		<input type="checkbox"/>	商業		其他			
照片編號	位置	位置					裂縫			剝落	滲水	潮斑	龜裂	備註
		全景	梁	柱	結構牆	平頂	長(m)	寬(mm)	數量					
1	<input checked="" type="checkbox"/>													
2	<input checked="" type="checkbox"/>													
3		以下空白												
4														
5														
6														
7														
8														
9														
10														
11														
12														
13														
14														
15														

鑑定報告書現況照片

編號	說明	位置：詳照片平面位置示意圖
1		內容：詳建築物現況調查紀錄表



編號	說明	位置：詳照片平面位置示意圖
2		內容：詳建築物現況調查紀錄表



建物現況調查表

調查日期: 104 年 6 月 15 日

標的物之坐落	新北市板橋區浮洲合宜住宅 A2 區 C 棟 21 樓之 03												
構造	✓	鈣筋混凝土			鋼構造			加強磚造			其他		
用途		住宅			辦公室			商業			其他		
照片編號	位置					裂縫			剝落	滲水	潮斑	龜裂	備註
	全景	梁	柱	結構牆	平頂	長(m)	寬(mm)	數量					
1	✓												
2	✓												
3	以下空白												
4													
5													
6													
7													
8													
9													
10													
11													
12													
13													
14													
15													

鑑定報告書現況照片

編號		位置：詳照片平面位置示意圖
1	說明	內容：詳建築物現況調查紀錄表

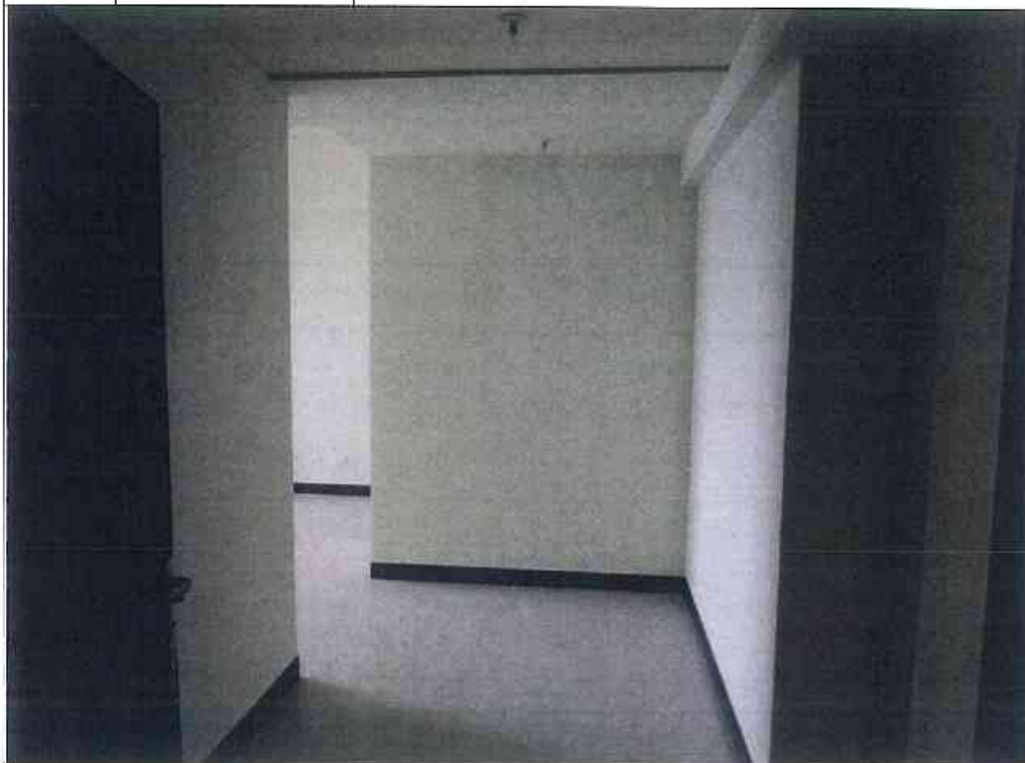

編號		位置：詳照片平面位置示意圖
2	說明	內容：詳建築物現況調查紀錄表



建物現況調查表

調查日期: 104 年 6 月 15 日

標的物之坐落	新北市板橋區浮洲合宜住宅 A2 區 C 棟 21 樓之 05															
構造	<input checked="" type="checkbox"/>	鋼筋混凝土			<input type="checkbox"/>	鋼構造			<input type="checkbox"/>	加強磚造			<input type="checkbox"/>	其他		
用途	<input type="checkbox"/>	住宅			<input type="checkbox"/>	辦公室			<input type="checkbox"/>	商業			<input type="checkbox"/>	其他		
照片編號		位置				裂縫			剝落	滲水	潮斑	龜裂	備註			
		全景	梁	柱	結構牆	平頂	長 (m)	寬 (mm)	數量							
1		<input checked="" type="checkbox"/>														
2		<input checked="" type="checkbox"/>														
3		以下空白														
4																
5																
6																
7																
8																
9																
10																
11																
12																
13																
14																
15																

鑑定報告書現況照片

編號	說明	位置：詳照片平面位置示意圖
1		內容：詳建築物現況調查紀錄表



編號	說明	位置：詳照片平面位置示意圖
2		內容：詳建築物現況調查紀錄表



建物現況調查表

調查日期: 104 年 6 月 15 日

標的物之坐落	新北市板橋區浮洲合宜住宅 A2 區 C 棟 21 樓之 06															
構造	<input checked="" type="checkbox"/>	鋼筋混凝土			<input type="checkbox"/>	鋼構造			<input type="checkbox"/>	加強磚造			<input type="checkbox"/>	其他		
用途	<input type="checkbox"/>	住宅			<input type="checkbox"/>	辦公室			<input type="checkbox"/>	商業			<input type="checkbox"/>	其他		
照片編號	位置					裂縫			剝落	滲水	潮斑	龜裂	備註			
	全景	梁	柱	結構牆	平頂	長(m)	寬(mm)	數量								
1	<input checked="" type="checkbox"/>															
2	<input checked="" type="checkbox"/>															
3	以下空白															
4																
5																
6																
7																
8																
9																
10																
11																
12																
13																
14																
15																

鑑定報告書現況照片

編號		位置：詳照片平面位置示意圖
1		說明 內容：詳建築物現況調查紀錄表



編號		位置：詳照片平面位置示意圖
2		說明 內容：詳建築物現況調查紀錄表



C-21F-11



建物現況調查表

調查日期: 104 年 6 月 15 日

標的物之坐落	新北市板橋區浮洲合宜住宅 A2 區 C 棟 21 樓之 07												
構造	<input checked="" type="checkbox"/> 鋼筋混凝土	<input type="checkbox"/> 鋼構造				<input type="checkbox"/> 加強磚造			<input type="checkbox"/> 其他				
用途	<input type="checkbox"/> 住宅		<input type="checkbox"/> 辦公室			<input type="checkbox"/> 商業			<input type="checkbox"/> 其他				
照片編號	位置					裂縫			剝落	滲水	潮斑	龜裂	備註
	全景	梁	柱	結構牆	平頂	長(m)	寬(mm)	數量					
1	<input checked="" type="checkbox"/>												
2	<input checked="" type="checkbox"/>												
3	以下空白												
4													
5													
6													
7													
8													
9													
10													
11													
12													
13													
14													
15													

鑑定報告書現況照片

編號		位置：詳照片平面位置示意圖
1	說明	內容：詳建築物現況調查紀錄表



編號		位置：詳照片平面位置示意圖
2	說明	內容：詳建築物現況調查紀錄表



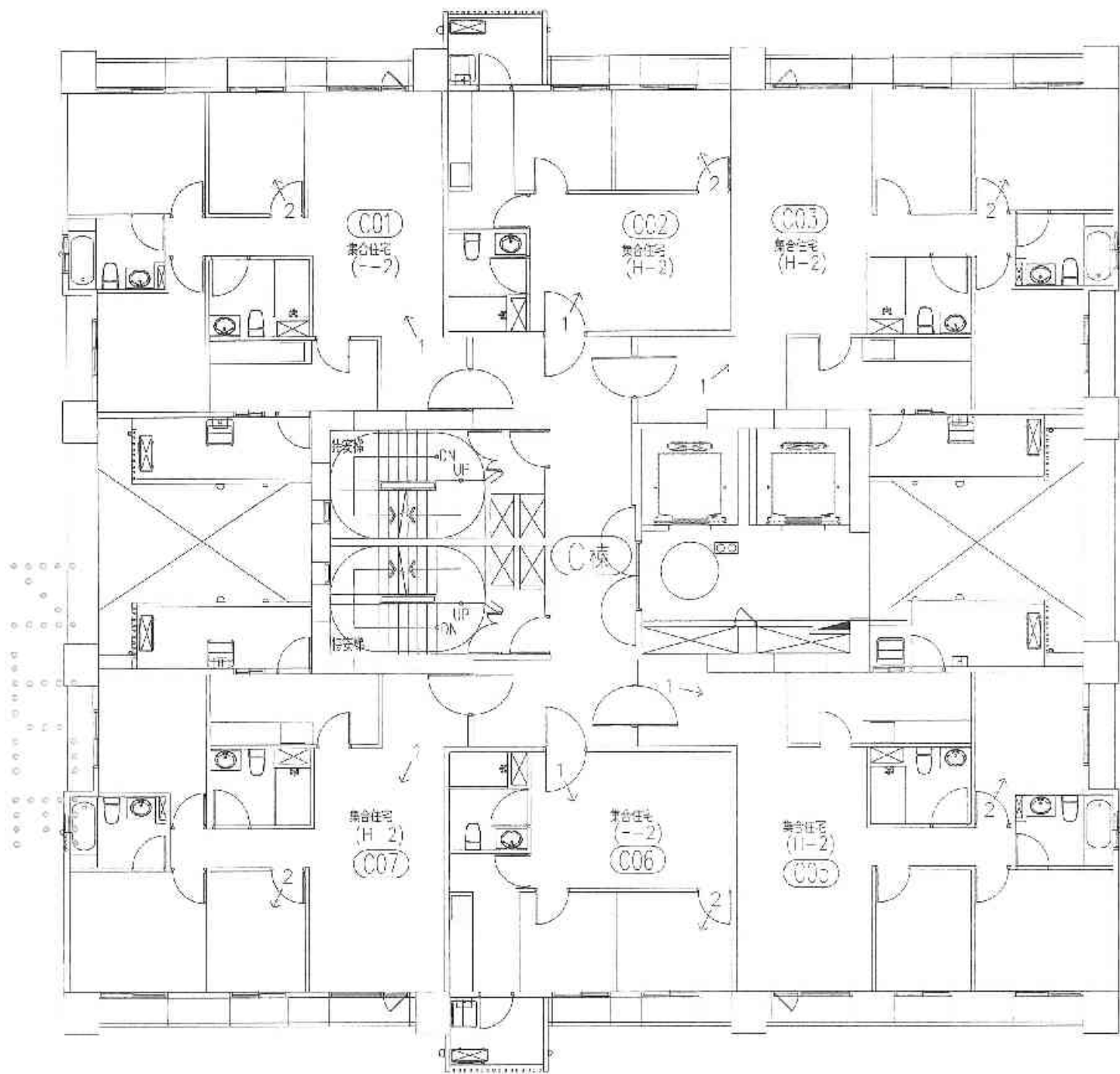

A2區C棟22層照片平面位置示意圖

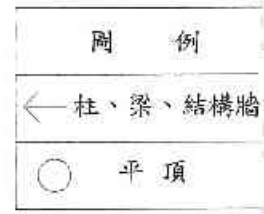

建物現況調查表

調查日期: 104 年 6 月 15 日

標的物之坐落	新北市板橋區浮洲合宜住宅 A2 區 C 棟 22 樓之 01														
構造	<input checked="" type="checkbox"/>	鋼筋混凝土			<input type="checkbox"/>	鋼構造			<input type="checkbox"/>	加強磚造			其他		
用途	<input type="checkbox"/>	住宅			<input type="checkbox"/>	辦公室			<input type="checkbox"/>	商業			其他		
照片編號		位置							剝落	滲水	潮濕	龜裂	備註		
		全景	梁	柱	結構樑	平頂	長 (m)	寬 (mm)						數量	
1	<input checked="" type="checkbox"/>														
2	<input checked="" type="checkbox"/>														
3		以下空白													
4															
5															
6															
7															
8															
9															
10															
11															
12															
13															
14															
15															

鑑定報告書現況照片

編號		位置：詳照片平面位置示意圖
1	說明	內容：詳建築物現況調查紀錄表



編號		位置：詳照片平面位置示意圖
2	說明	內容：詳建築物現況調查紀錄表



建物現況調查表

調查日期: 104 年 6 月 15 日

標的物之坐落	新北市板橋區浮洲合宜住宅 A2 區 C 棟 22 樓之 02													
構造	<input checked="" type="checkbox"/>	鋼筋混凝土	<input type="checkbox"/>	鋼構造	<input type="checkbox"/>	加強磚造	<input type="checkbox"/>	其他						
用途	<input type="checkbox"/>	住宅	<input type="checkbox"/>	辦公室	<input type="checkbox"/>	商業	<input type="checkbox"/>	其他						
照片編號	位置					裂縫			剝落	滲水	滲斑	龜裂	備註	
	全景	梁	柱	結構牆	平頂	長 (m)	寬 (mm)	數量						
1	<input checked="" type="checkbox"/>													
2	<input checked="" type="checkbox"/>													
3	以下空白													
4														
5														
6														
7														
8														
9														
10														
11														
12														
13														
14														
15														

鑑定報告書現況照片

編號	說明	位置：詳照片平面位置示意圖
1		內容：詳建築物現況調查紀錄表



編號	說明	位置：詳照片平面位置示意圖
2		內容：詳建築物現況調查紀錄表

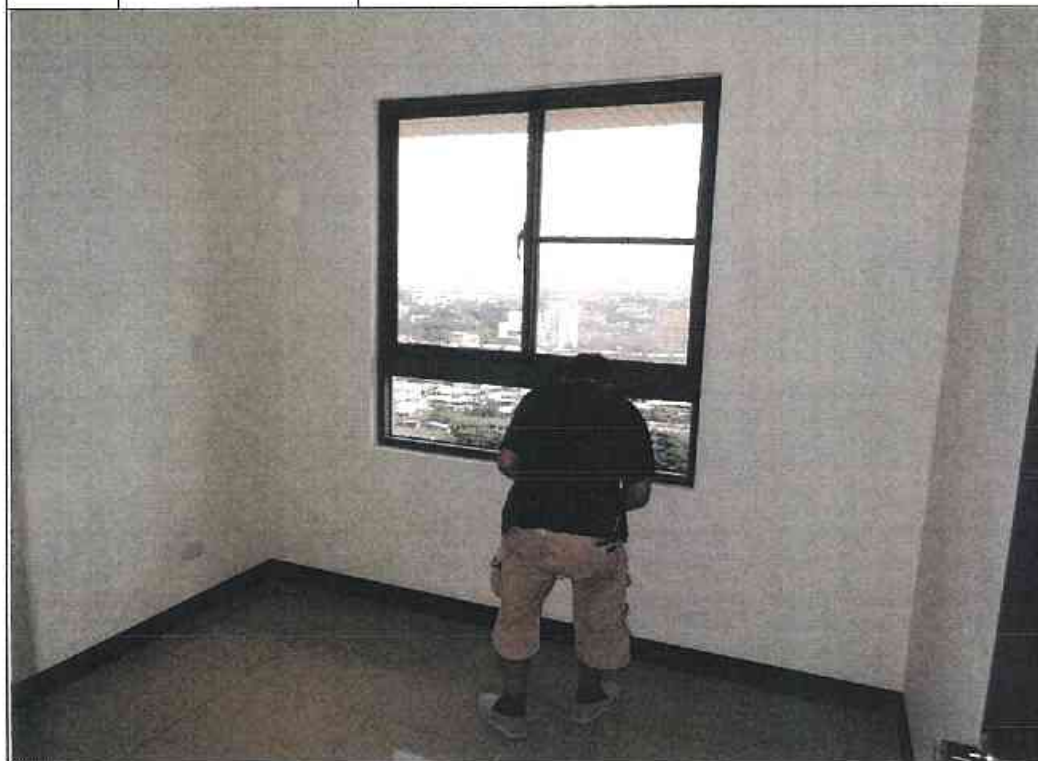

建物現況調查表

調查日期: 104 年 6 月 15 日

標的物之坐落	新北市板橋區浮洲合宜住宅 A2 區 C 棟 22 樓之 03													
構造	✓	鋼筋混凝土			鋼構造			加強磚造			其他			
用途		住宅			辦公室			商業			其他			
照片編號	位置					裂縫			剝落	滲水	潮濕	龜裂	備註	
	全景	梁	柱	結構牆	平頂	長 (m)	寬 (mm)	數量						
1	✓													
2	✓													
3	以下空白													
4														
5														
6														
7														
8														
9														
10														
11														
12														
13														
14														
15														

鑑定報告書現況照片

編號		位置：詳照片平面位置示意圖
1	說明	內容：詳建築物現況調查紀錄表

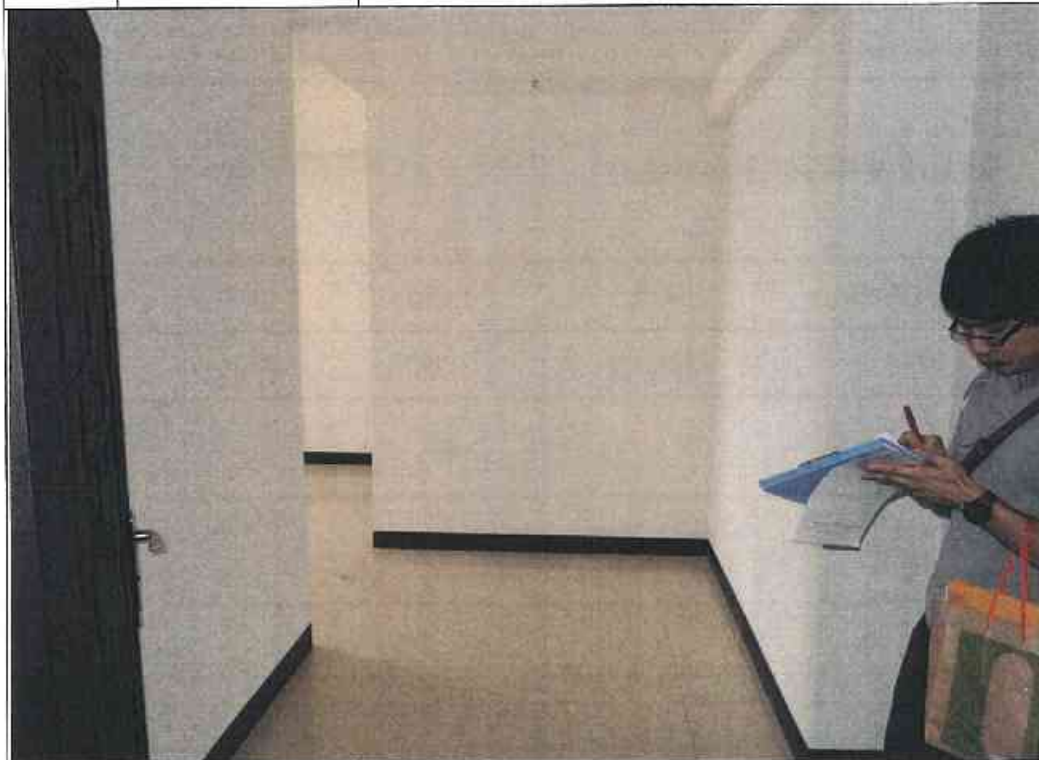

編號		位置：詳照片平面位置示意圖
2	說明	內容：詳建築物現況調查紀錄表



建物現況調查表

調查日期: 104 年 6 月 15 日

標的物之坐落	新北市板橋區浮洲合宜住宅 A2 區 C 棟 22 樓之 05													
構造	V 鋼筋混凝土				鋼構造				加強磚造			其他		
用途	住宅				辦公室				商業			其他		
照片編號	位置					裂縫			氣落	滲水	潮濕	龜裂	備註	
	全景	梁	柱	結構體	平頂	長 (m)	寬 (mm)	數量						
1	V													
2	V													
3	以下空白													
4														
5														
6														
7														
8														
9														
10														
11														
12														
13														
14														
15														

鑑定報告書現況照片

編號		位置：詳照片平面位置示意圖
1	說明	內容：詳建築物現況調查紀錄表

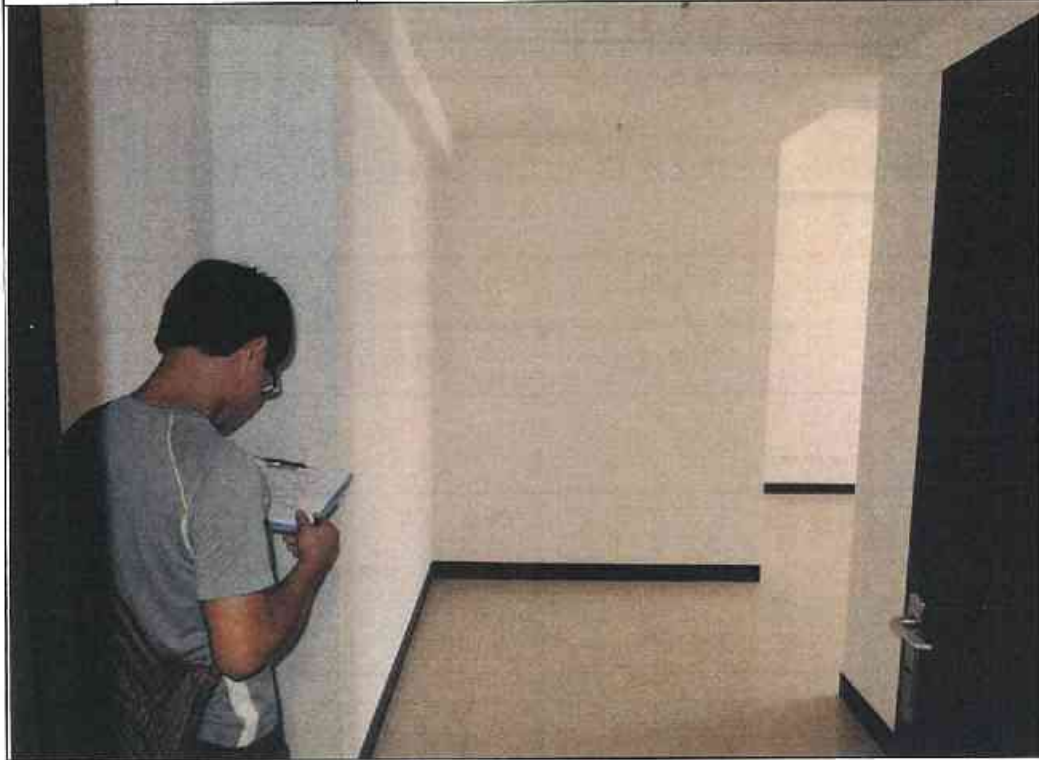

編號		位置：詳照片平面位置示意圖
2	說明	內容：詳建築物現況調查紀錄表

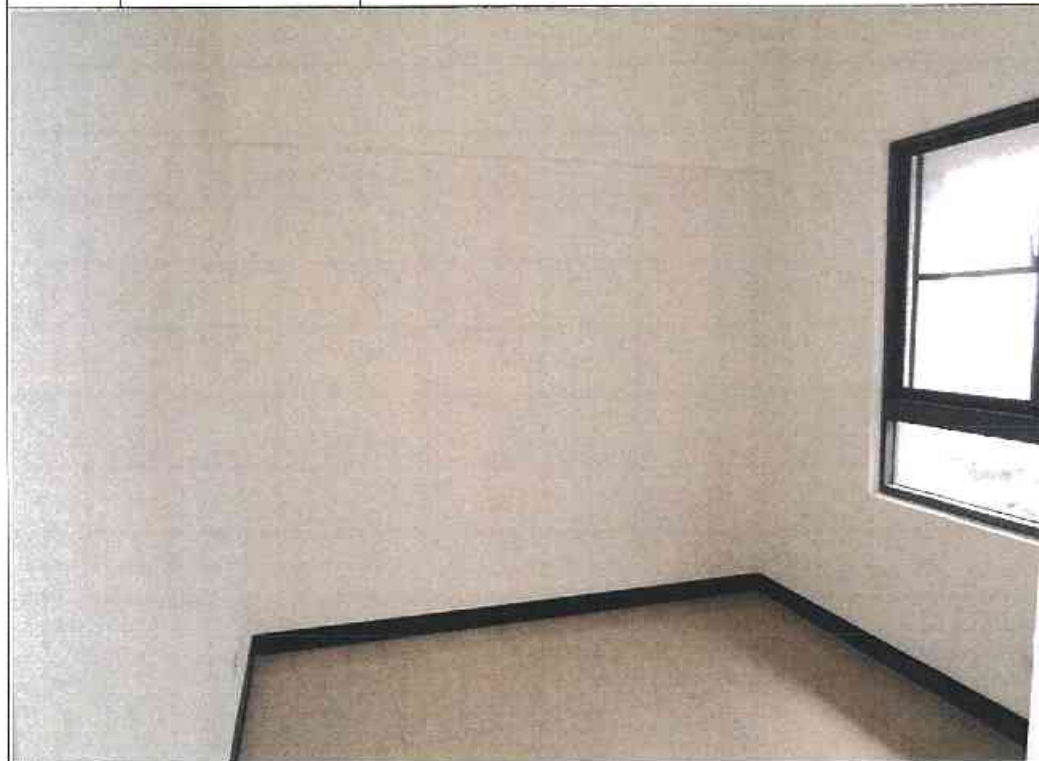

建物現況調查表

調查日期: 101 年 6 月 15 日

標的物之坐落	新北市板橋區浮洲合宜住宅 A2 區 C 棟 22 樓之 06													
構造	<input checked="" type="checkbox"/> 鋼筋混凝土			<input type="checkbox"/> 鋼構造			<input type="checkbox"/> 加強磚造			<input type="checkbox"/> 其他				
用途	住宅			辦公室			商業			其他				
照片編號	位 置					裂 縫			剝落	滲水	潮斑	龜裂	備註	
	全長	梁	柱	結構牆	平頂	長 (m)	寬 (mm)	數量						
1	✓													
2	✓													
3	以下空白													
4														
5														
6														
7														
8														
9														
10														
11														
12														
13														
14														
15														

鑑定報告書現況照片

編號		位置：詳照片平面位置示意圖
1	說明	內容：詳建築物現況調查紀錄表

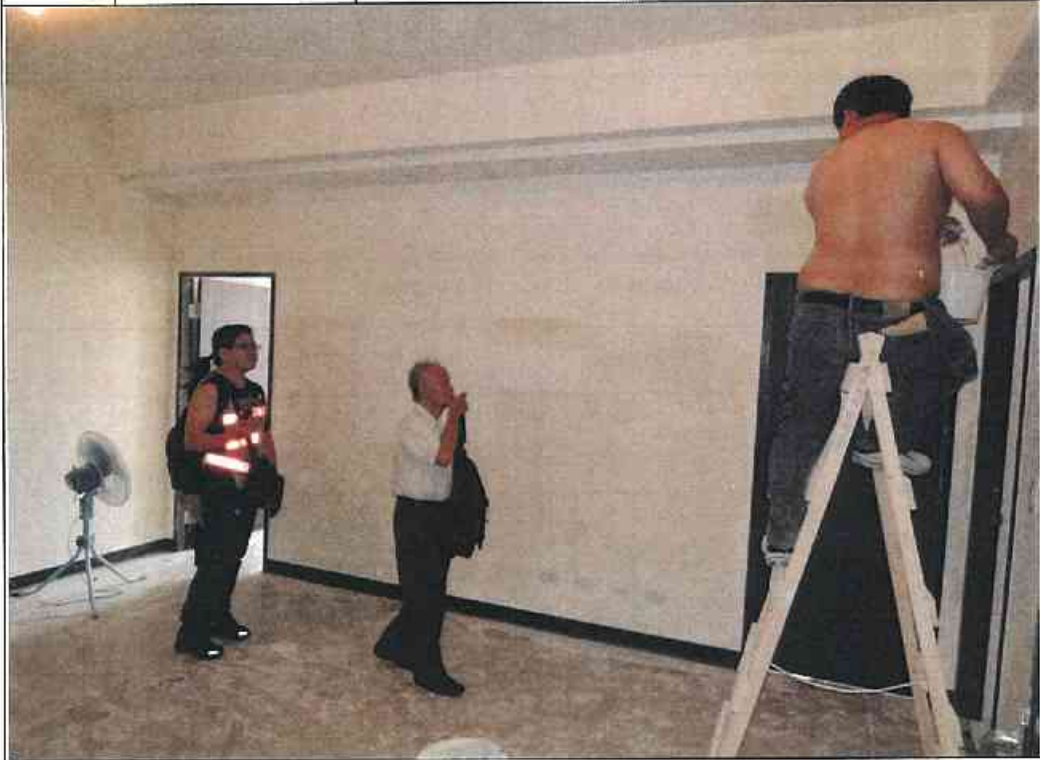

編號		位置：詳照片平面位置示意圖
2	說明	內容：詳建築物現況調查紀錄表

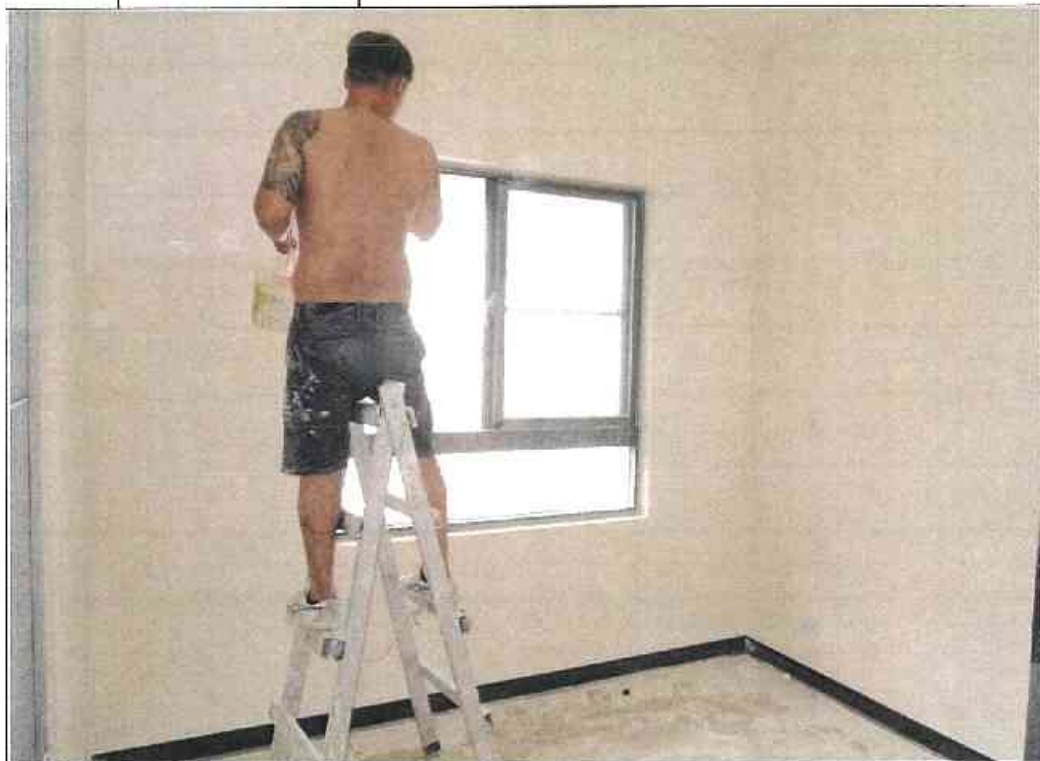

建物現況調查表

調查日期: 104 年 6 月 15 日

標的物之坐落	新北市板橋區浮洲合宜住宅 A2 區 C 棟 22 樓之 07													
構造	V 鋼筋混凝土			鋼構造			加強磚造			其他				
用途	住宅			辦公室			商業			其他				
照片編號	位置					裂縫			剝落	滲水	滲斑	龜裂	備註	
	全景	梁	柱	結構牆	平頂	長(m)	寬(mm)	數量						
1	V													
2	V													
3	以下空白													
4														
5														
6														
7														
8														
9														
10														
11														
12														
13														
14														
15														

鑑定報告書現況照片

編號		位置：詳照片平面位置示意圖
1	說明	內容：詳建築物現況調查紀錄表



編號		位置：詳照片平面位置示意圖
2	說明	內容：詳建築物現況調查紀錄表



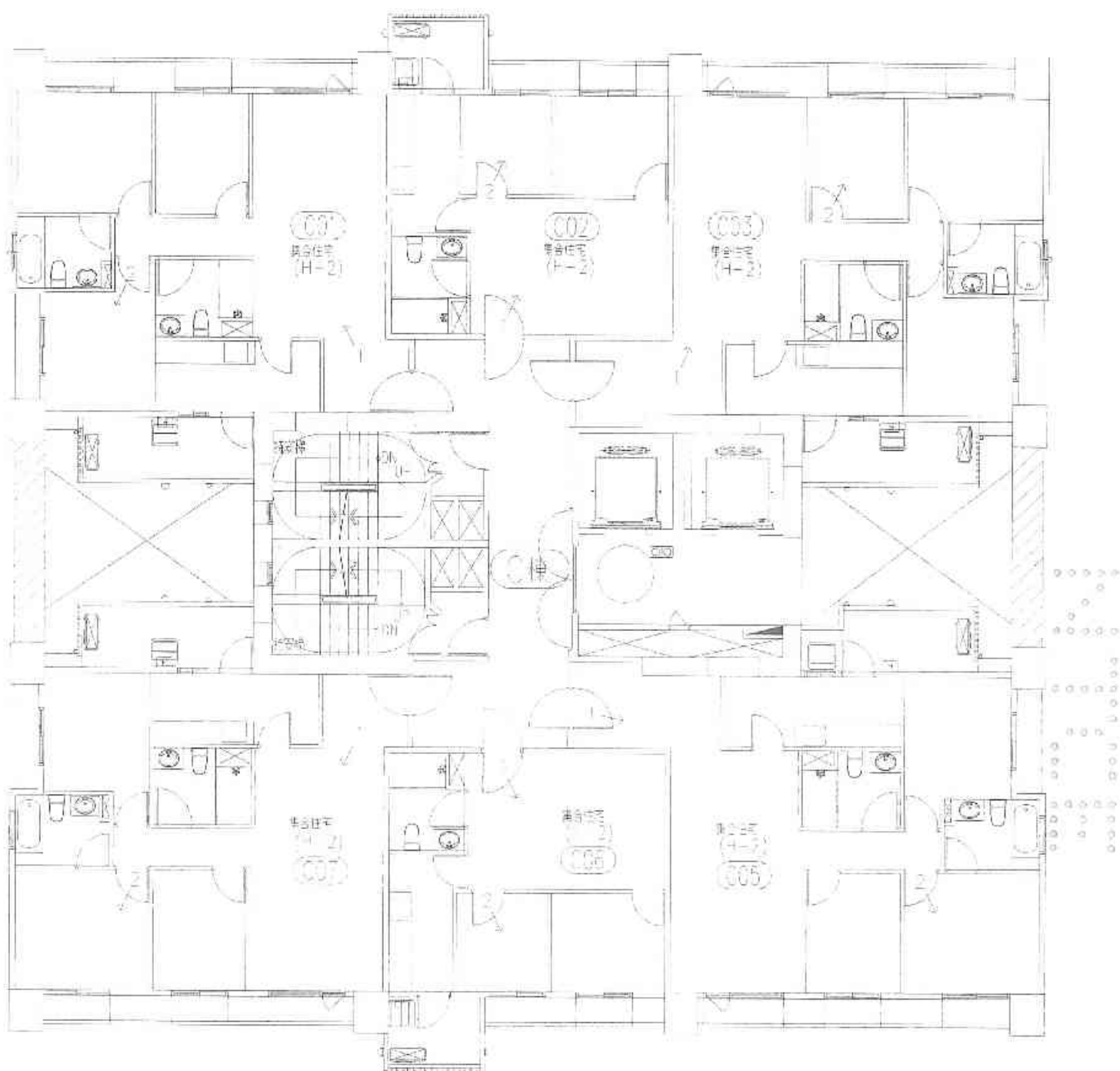

A2區C棟23層照片平面位置示意圖



圖 例	
—	柱、梁、結構牆
○	平頂

建物現況調查表

調查日期: 104 年 6 月 15 日

標的物之坐落	新北市板橋區浮洲合宜住宅 A2 區 C 棟 23 樓之 01													
構造	<input checked="" type="checkbox"/> 鋼筋混凝土			<input type="checkbox"/> 鋼構造			<input type="checkbox"/> 加強磚造			<input type="checkbox"/> 其他				
用途	<input type="checkbox"/> 住宅			<input type="checkbox"/> 辦公室			<input type="checkbox"/> 商業			<input type="checkbox"/> 其他				
照片編號	位置					裂縫			剝落	滲水	潮濕	龜裂	備註	
	全景	梁	柱	結構牆	平面	長(m)	寬(mm)	數量						
1	<input checked="" type="checkbox"/>													
2	<input checked="" type="checkbox"/>													
3	以下空白													
4														
5														
6														
7														
8														
9														
10														
11														
12														
13														
14														
15														

鑑定報告書現況照片

編號		位置：詳照片平面位置示意圖
1	說明	內容：詳建築物現況調查紀錄表
		

編號		位置：詳照片平面位置示意圖
2	說明	內容：詳建築物現況調查紀錄表
		



建物現況調查表

調查日期: 104 年 6 月 15 日

標的物之坐落	新北市板橋區浮洲合宜住宅 A2 區 C 棟 23 樓之 02															
構造	<input checked="" type="checkbox"/>	鋼筋混凝土				<input type="checkbox"/>	鋼構造			<input type="checkbox"/>	加強磚造		<input type="checkbox"/>			其他
用途	<input type="checkbox"/>	住宅				<input type="checkbox"/>	辦公室			<input type="checkbox"/>	商業		<input type="checkbox"/>			其他
照片編號		位 置					裂 縫			剝落	滲水	潮斑	龜裂	備註		
		全景	梁	柱	結構牆	平頂	長 (m)	寬 (mm)	數量							
1	<input checked="" type="checkbox"/>															
2	<input checked="" type="checkbox"/>															
3		以下空白														
4																
5																
6																
7																
8																
9																
10																
11																
12																
13																
14																
15																

鑑定報告書現況照片

編號		位置：詳照片平面位置示意圖
1	說明	內容：詳建築物現況調查紀錄表



編號		位置：詳照片平面位置示意圖
2	說明	內容：詳建築物現況調查紀錄表



建物現況調查表

調查日期: 104 年 6 月 15 日

標的物之坐落	新北市板橋區浮洲合宜住宅 A2 區 C 棟 23 樓之 03														
構造	<input checked="" type="checkbox"/>	鋼筋混凝土				<input type="checkbox"/>	鋼構造			<input type="checkbox"/>	加強磚造		<input type="checkbox"/>	其他	
用途	<input type="checkbox"/>	住宅				<input type="checkbox"/>	辦公室			<input type="checkbox"/>	商業		<input type="checkbox"/>	其他	
照片編號	位置					裂縫			剝落	滲水	漸斑	龜裂	備註		
	全景	梁	柱	結構牆	屋頂	長 (m)	寬 (mm)	數量							
1	<input checked="" type="checkbox"/>														
2	<input checked="" type="checkbox"/>														
3	以下空白														
4															
5															
6															
7															
8															
9															
10															
11															
12															
13															
14															
15															

鑑定報告書現況照片

編號	說明	位置：詳照片平面位置示意圖
1		內容：詳建築物現況調查紀錄表



編號	說明	位置：詳照片平面位置示意圖
2		內容：詳建築物現況調查紀錄表

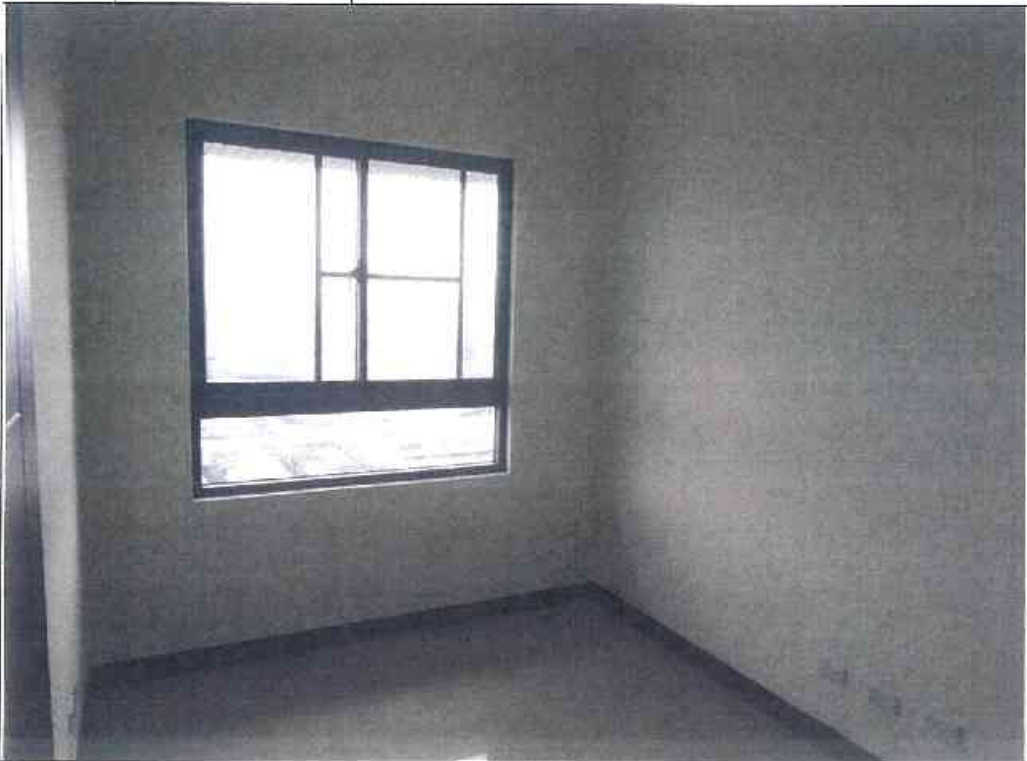

建物現況調查表

調查日期: 104 年 6 月 15 日

標的物之坐落	新北市板橋區浮洲合宜住宅 A2 區 C 棟 23 樓之 05														
構造	<input checked="" type="checkbox"/>	鋼筋混凝土				鋼構造				加強磚造			其他		
用途		住宅				辦公室				商業			其他		
照片編號	位置					裂縫			剝落	滲水	潮斑	龜裂	備註		
	全景	梁	柱	結構牆	屋頂	長 (m)	寬 (mm)	數量							
1	<input checked="" type="checkbox"/>														
2	<input checked="" type="checkbox"/>														
3	以下空白														
4															
5															
6															
7															
8															
9															
10															
11															
12															
13															
14															
15															

鑑定報告書現況照片

編號	說明	位置：詳照片平面位置示意圖
1		內容：詳建築物現況調查紀錄表
		

編號	說明	位置：詳照片平面位置示意圖
2		內容：詳建築物現況調查紀錄表
		



建物現況調查表

調查日期: 101 年 6 月 15 日

標的物之坐落	新北市板橋區浮洲合宜住宅 A2 區 C 棟 23 樓之 06													
構造	<input checked="" type="checkbox"/>	鋼筋混凝土				鋼構造			加強磚造			其他		
用途		住宅				辦公室			商業			其他		
照片編號		位置				裂縫			剝落	滲水	潮斑	龜裂	備註	
		全景	梁	柱	結構牆	平頂	長 (m)	寬 (mm)						數量
1	<input checked="" type="checkbox"/>													
2	<input checked="" type="checkbox"/>													
3		以下空白												
4														
5														
6														
7														
8														
9														
10														
11														
12														
13														
14														
15														

鑑定報告書現況照片

編號		位置：詳照片平面位置示意圖
1	說明	內容：詳建築物現況調查紀錄表



編號		位置：詳照片平面位置示意圖
2	說明	內容：詳建築物現況調查紀錄表



建物現況調查表

調查日期: 104 年 6 月 15 日

標的物之坐落	新北市板橋區浮洲合宜住宅 A2 區 C 棟 23 樓之 07													
構造	<input checked="" type="checkbox"/> 鋼筋混凝土					<input type="checkbox"/> 鋼構造				<input type="checkbox"/> 加強磚造	<input type="checkbox"/> 其他			
用途	<input type="checkbox"/> 住宅				<input type="checkbox"/> 辦公室			<input type="checkbox"/> 商業			<input type="checkbox"/> 其他			
照片編號	位置					裂縫			剝落	滲水	潮斑	龜裂	備註	
	全景	梁	柱	結構牆	平頂	長 (m)	寬 (mm)	數量						
1	<input checked="" type="checkbox"/>													
2	<input checked="" type="checkbox"/>													
3	以下空白													
4														
5														
6														
7														
8														
9														
10														
11														
12														
13														
14														
15														

鑑定報告書現況照片

編號	說明	位置：詳照片平面位置示意圖
1		內容：詳建築物現況調查紀錄表



編號	說明	位置：詳照片平面位置示意圖
2		內容：詳建築物現況調查紀錄表



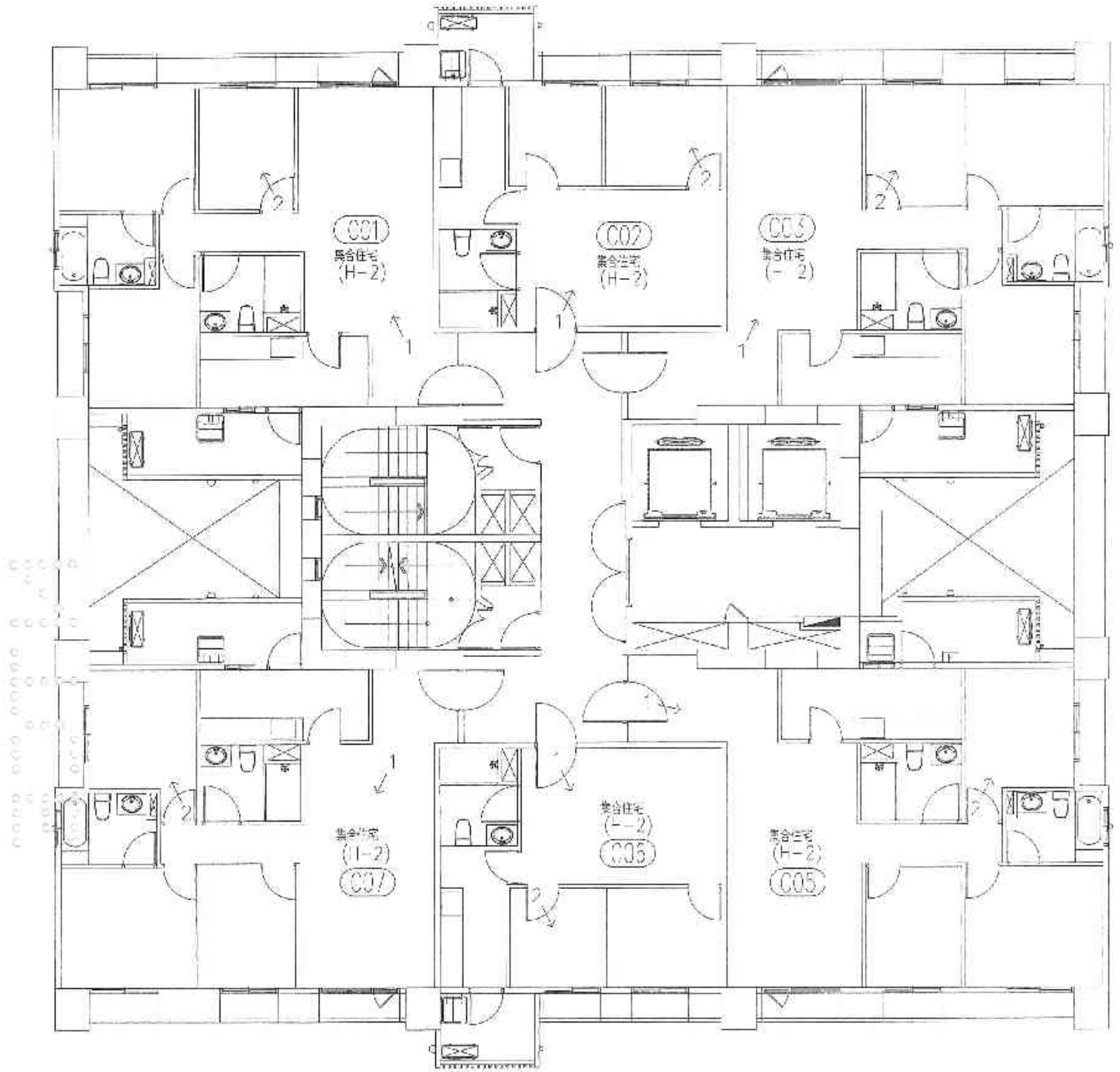

A2區C棟24層照片平面位置示意圖

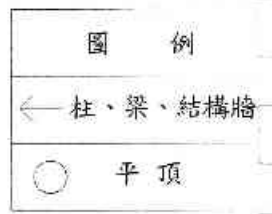

建物現況調查表

調查日期: 104 年 6 月 15 日

標的物之坐落	新北市板橋區浮洲合宜住宅 A2 區 C 棟 24 樓之 01														
構造	<input checked="" type="checkbox"/> 鋼筋混凝土					<input type="checkbox"/> 鋼構造				<input type="checkbox"/> 加強磚造					<input type="checkbox"/> 其他
用途	<input checked="" type="checkbox"/> 住宅				<input type="checkbox"/> 辦公室				<input type="checkbox"/> 商業			<input type="checkbox"/> 其他			
照片編號	位置					裂縫			剝落	滲水	潮斑	龜裂	備註		
	全景	梁	柱	結構牆	平頂	長 (m)	寬 (mm)	數量							
1	<input checked="" type="checkbox"/>														
2	<input checked="" type="checkbox"/>														
3	以下空白														
4															
5															
6															
7															
8															
9															
10															
11															
12															
13															
14															
15															

鑑定報告書現況照片

編號	說明	位置：詳照片平面位置示意圖
1		內容：詳建築物現況調查紀錄表



編號	說明	位置：詳照片平面位置示意圖
2		內容：詳建築物現況調查紀錄表

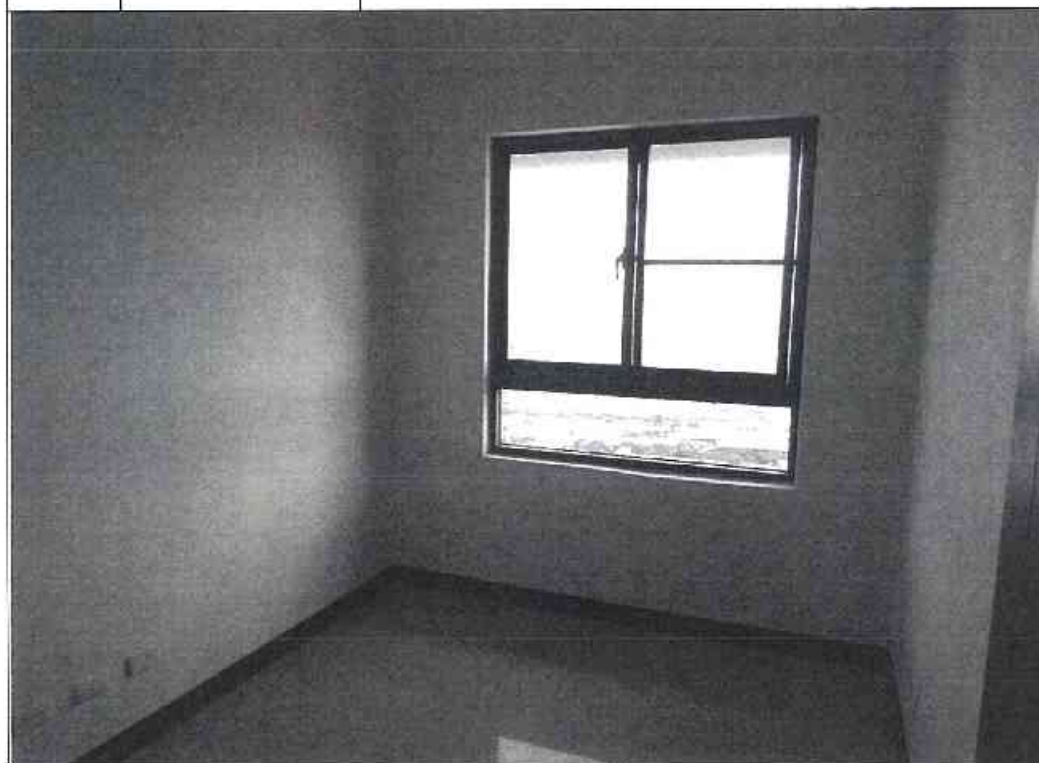

建物現況調查表

調查日期: 104 年 6 月 15 日

標的物之坐落	新北市板橋區浮洲合宜住宅 A2 區 C 棟 24 樓之 02																
構造	<input checked="" type="checkbox"/>	鋼筋混凝土				<input type="checkbox"/>	鋼構造			<input type="checkbox"/>	加強磚造			<input type="checkbox"/>	其他		
用途	<input type="checkbox"/>	住宅				<input type="checkbox"/>	辦公室			<input type="checkbox"/>	商業			<input type="checkbox"/>	其他		
照片編號		位置					裂縫			剝落	滲水	潮斑	龜裂	備註			
		全景	梁	柱	結構體	平頂	長(m)	寬(mm)	數量								
1	<input checked="" type="checkbox"/>																
2	<input checked="" type="checkbox"/>																
3		以下空白															
4																	
5																	
6																	
7																	
8																	
9																	
10																	
11																	
12																	
13																	
14																	
15																	

鑑定報告書現況照片

編號	說明	位置：詳照片平面位置示意圖
1		內容：詳建築物現況調查紀錄表



編號	說明	位置：詳照片平面位置示意圖
2		內容：詳建築物現況調查紀錄表

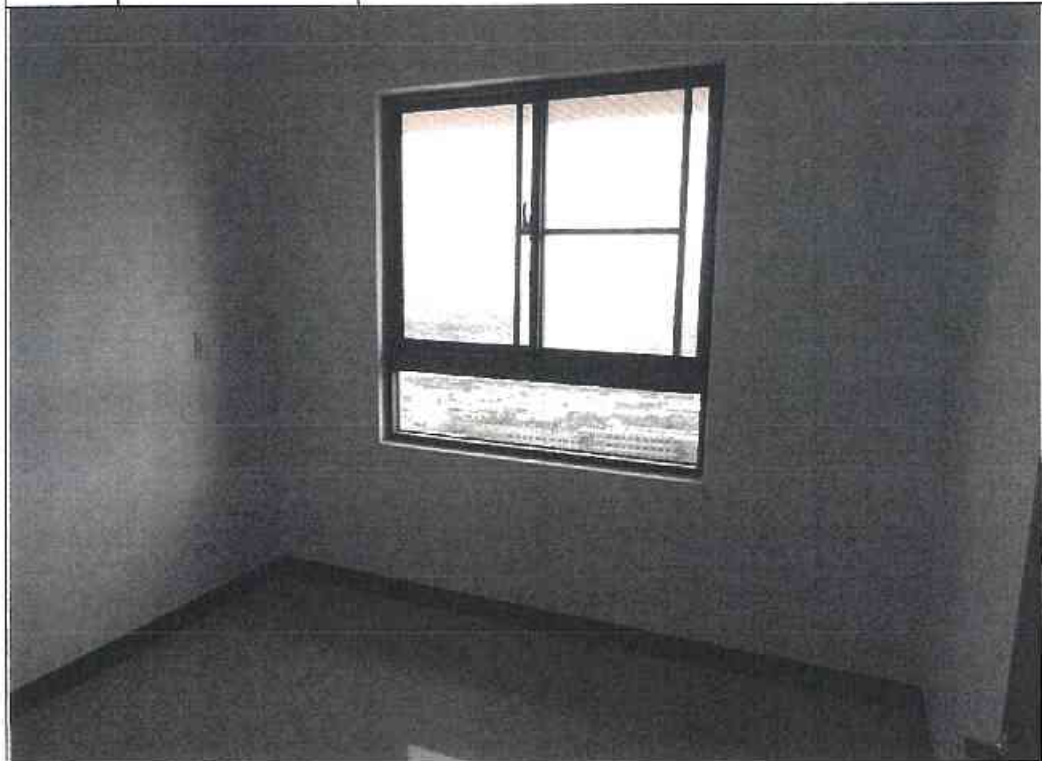

建物現況調查表

調查日期: 104 年 6 月 15 日

標的物之坐落	新北市板橋區浮洲合宜住宅 A2 區 C 棟 24 樓之 03												
構造	√	鋼筋混凝土			鋼構造		加強磚造		其他				
用途		住宅			辦公室		商業		其他				
照片編號	位置					裂縫			剝落	滲水	洩斑	龜裂	備註
	全景	梁	柱	結構牆	屋頂	長 (m)	寬 (mm)	數量					
1	√												
2	√												
3	以下空白												
4													
5													
6													
7													
8													
9													
10													
11													
12													
13													
14													
15													

鑑定報告書現況照片

編號	說明	位置：詳照片平面位置示意圖
1		內容：詳建築物現況調查紀錄表



編號	說明	位置：詳照片平面位置示意圖
2		內容：詳建築物現況調查紀錄表

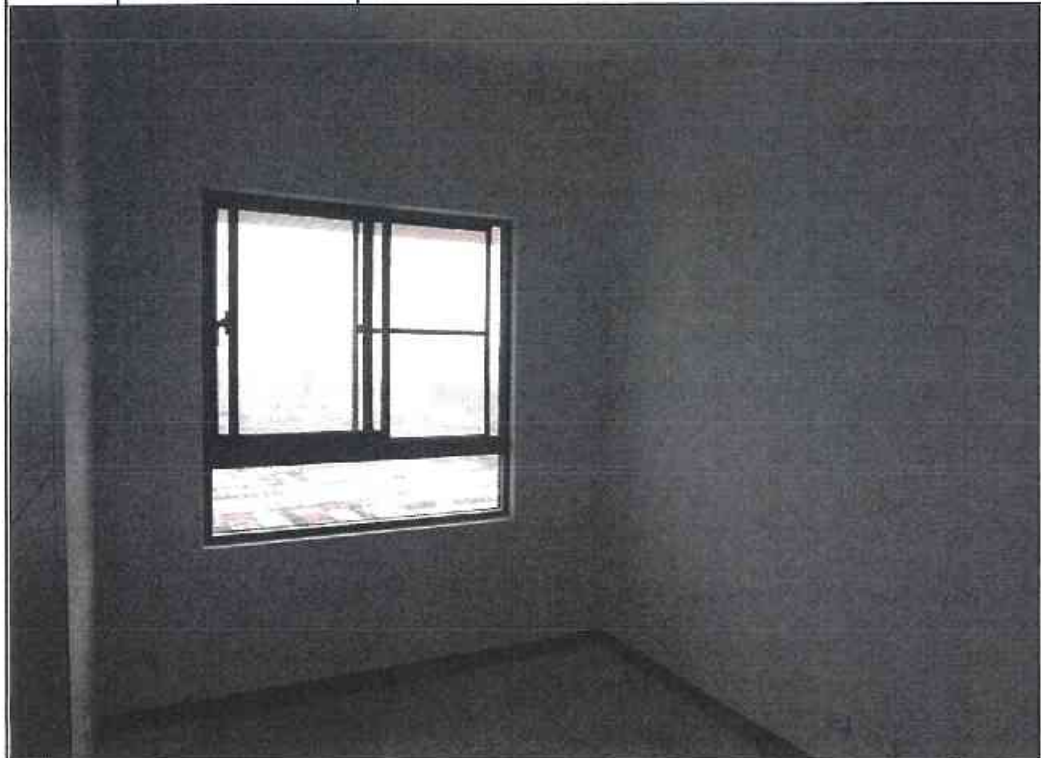

建物現況調查表

調查日期: 104 年 6 月 15 日

標的物之坐落	新北市板橋區浮洲合宜住宅 A2 區 C 棟 24 樓之 05															
構造	<input checked="" type="checkbox"/>	鋼筋混凝土			<input type="checkbox"/>	鋼構造			<input type="checkbox"/>	加強磚造			<input type="checkbox"/>	其他		
用途	<input type="checkbox"/>	住宅			<input type="checkbox"/>	辦公室			<input type="checkbox"/>	商業			<input type="checkbox"/>	其他		
照片編號		位置				裂縫			剝落	滲水	潮斑	龜裂	備註			
		全景	梁	柱	結構牆	平頂	長 (m)	寬 (mm)						數量		
1	<input checked="" type="checkbox"/>															
2	<input checked="" type="checkbox"/>															
3		以下空白														
4																
5																
6																
7																
8																
9																
10																
11																
12																
13																
14																
15																

鑑定報告書現況照片

編號	說明	位置：詳照片平面位置示意圖
1		內容：詳建築物現況調查紀錄表



編號	說明	位置：詳照片平面位置示意圖
2		內容：詳建築物現況調查紀錄表



建物現況調查表

調查日期: 104 年 6 月 15 日

標的物之坐落	新北市板橋區浮洲合宜住宅 A2 區 C 棟 24 樓之 06														
構造	<input checked="" type="checkbox"/>	鋼筋混凝土			<input type="checkbox"/>	鋼構造		<input type="checkbox"/>	加強磚造		其他				
用途	<input type="checkbox"/>	住宅			<input type="checkbox"/>	辦公室		<input type="checkbox"/>	商業		其他				
照片編號		位置					裂縫			剝落	滲水	潮濕	龜裂	其他	
		全景	梁	柱	結構牆	立頂	長 (m)	寬 (mm)	數量						
1	<input checked="" type="checkbox"/>														
2	<input checked="" type="checkbox"/>														
3		以下空白													
4															
5															
6															
7															
8															
9															
10															
11															
12															
13															
14															
15															

鑑定報告書現況照片

編號		位置：詳照片平面位置示意圖
1	說明	內容：詳建築物現況調查紀錄表



編號		位置：詳照片平面位置示意圖
2	說明	內容：詳建築物現況調查紀錄表



建物現況調查表

調查日期: 104 年 6 月 15 日

標的物之坐落	新北市板橋區浮洲合宜住宅 A2 區 C 棟 24 樓之 07												
構造	✓ 鋼筋混凝土			鋼構造			加強磚造			其他			
用途	住宅			辦公室			商業			其他			
照片編號	位置					裂縫			剝落	滲水	潮濕	龜裂	備註
	全景	梁	柱	結構牆	屋頂	長 (m)	寬 (mm)	數量					
1	✓												
2	✓												
3	以下空白												
4													
5													
6													
7													
8													
9													
10													
11													
12													
13													
14													
15													

鑑定報告書現況照片

編號		位置：詳照片平面位置示意圖
1	說明	內容：詳建築物現況調查紀錄表



編號		位置：詳照片平面位置示意圖
2	說明	內容：詳建築物現況調查紀錄表

